



# **PEMERINTAH KABUPATEN LAHAT** **DINAS KOMUNIKASI DAN INFORMATIKA**



## **LAHAT MEMBANGUN 2023**





PEMERINTAH KABUPATEN LAHAT  
DINAS KOMUNIKASI DAN INFORMATIKA



PEMERINTAH KABUPATEN LAHAT  
DINAS KOMUNIKASI DAN INFORMATIKA



# PEMERINTAH KABUPATEN LAHAT DINAS KOMUNIKASI DAN INFORMATIKA



## LAHAT MEMBANGUN 2023



PEMERINTAH KABUPATEN LAHAT  
DINAS KOMUNIKASI DAN INFORMATIKA

**TIM PENYUSUN / TEAM MEMBERS**

**Pengarah/ Director**

Rudi Darma Setiawan, SE., M.Si

**Penanggung Jawab / Persons in Charge**

Nurqutni, ST., M.Si

**Penyunting/ Editors**

Gusti Adi Putra, A.Md.Kom

PEMERINTAH KABUPATEN LAHAT

DINAS KOMUNIKASI DAN INFORMATIKA

**Pengolah Data dan Penulis Naskah / Data Processing and Authors**

Eri Sufriati, SE

Devi Tryphorizah, SE

H.M. Jasril, SH.,MAP

Marini Wulandari, S.Kom

Dewi Puspita Sari, A.Md



PEMERINTAH KABUPATEN LAHAT  
DINAS KOMUNIKASI DAN INFORMATIKA



## KONTRIBUTOR DATA / DATA CONTRIBUTOR

1. Kementerian Agama Kabupaten Lahat
2. Badan Meteorologi Klimatologi dan Geofisika
3. Badan Pengelolaan Keuangan dan Aset Daerah Kabupaten Lahat
4. Badan Pendapatan Daerah Kabupaten Lahat
5. Badan Kepegawaian dan Pengembangan Sumber Daya Manusia Kabupaten Lahat
6. Badan Kesatuan Bangsa dan Politik Kabupaten Lahat
7. Dinas Komunikasi dan Informatika Kabupaten Lahat
8. Dinas Kependudukan dan Catatan Sipil Kabupaten Lahat
9. Dinas Kesehatan Kabupaten Lahat
10. Dinas Koperasi dan Usaha Kecil Menengah Kabupaten Lahat
11. Dinas Pariwisata Kabupaten Lahat
12. Dinas Pemberdayaan Masyarakat dan Desa Kabupaten Lahat
13. Dinas Pendidikan dan Kebudayaan Kabupaten Lahat
14. Dinas Perdagangan Kabupaten Lahat
15. Dinas Perhubungan Kabupaten Lahat
16. Dinas Perikanan Kabupaten Lahat
17. Dinas Perkebunan Kabupaten Lahat
18. Dinas Perumahan Rakyat Kawasan Permukiman dan Pertanahan Kabupaten Lahat
19. Dinas Pekerjaan Umum dan Penata Ruang Kabupaten Lahat
20. Dinas Sosial Kabupaten Lahat
21. Dinas Tenaga Kerja dan Transmigrasi Kabupaten Lahat
22. Dinas Tanaman Pangan, Hortikultura dan Peternakan Kabupaten Lahat
23. Sekretariat DPRD Kabupaten Lahat
24. Bagian Sumber Daya Alam Sekretariat Daerah Kabupaten Lahat
25. Bagian Tata Pemerintahan Sekretariat Daerah Kabupaten Lahat
26. PDAM Kabupaten Lahat
27. PT. PLN (Persero) Kabupaten Lahat



PEMERINTAH KABUPATEN LAHAT  
DINAS KOMUNIKASI DAN INFORMATIKA

# PETA WILAYAH KABUPATEN LAHAT

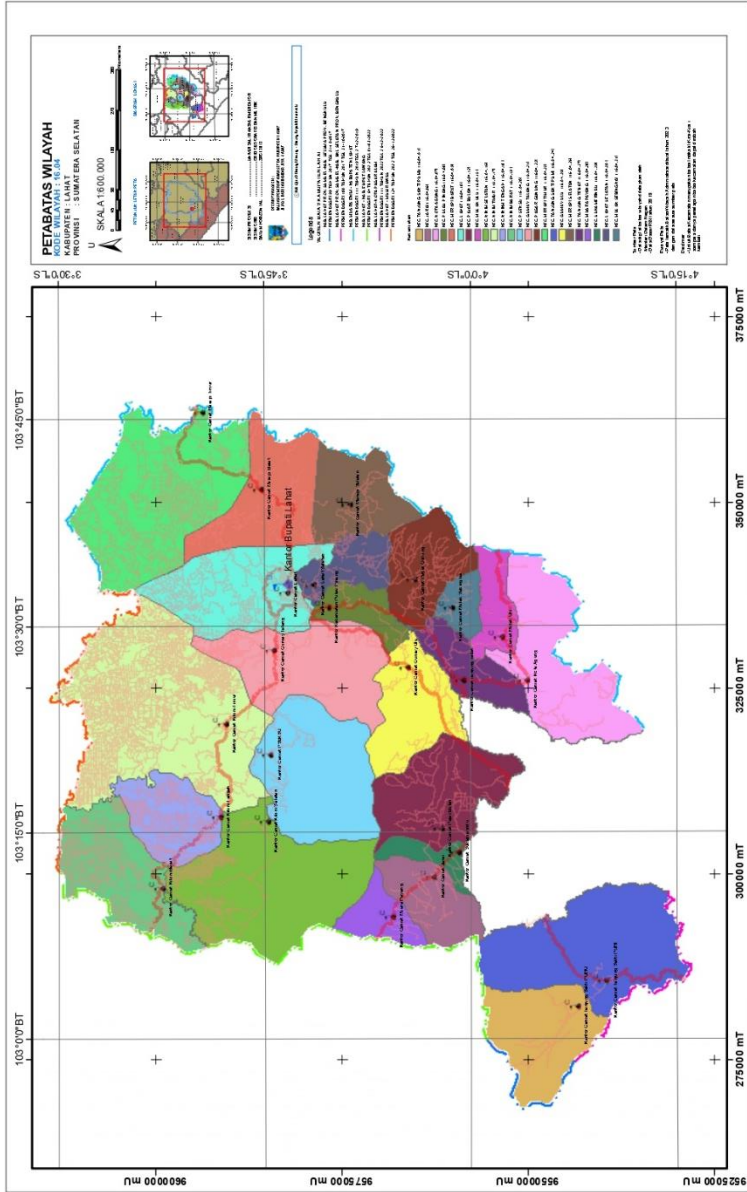



PEMERINTAH KABUPATEN LAHAT  
DINAS KOMUNIKASI DAN INFORMATIKA

## SEJARAH SINGKAT HARI JADI KABUPATEN LAHAT

Bahwa pada tahun 1823, Pemerintah Hindia Belanda menduduki dan menguasai kesultanan Palembang, yang pada waktu itu dipimpin oleh Sultan Mahmud Badaruddin II, diasingkan ke Betawi / Batavia (Jakarta), selanjutnya beliau diasingkan ke Ternate sampai akhir hayatnya.

Pada tahun 1825 Pemerintah Hindia Belanda membentuk Pemerintahan Tingkat Kerisidenan Palembang, dengan Ibukota Palembang di bawah Pimpinan seorang Residen.

Setelah terbentuknya Keresidenan Palembang, Pemerintah Hindia Belanda mengatur strategi meluaskan wilayah melalui Operasi Militer. Setiap daerah yang dikuasai Belanda, mendapat tantangan dan perlawanan yang cukup dahsyat, karena daerah tidak senang / tidak menerima untuk dijajah, khususnya di daerah Kabupaten Lahat, dan perlawanan tersebut dikenal dengan Pertahanan Benteng Jati, Benteng Muntar Alam dan Benteng Tebat Serut, namun benteng – benteng tersebut dapat diduduki Belanda. Hikmah dari kekalahan perang masyarakat, khususnya perang Benteng Jati, terjadi kesepakatan antara Pemimpin suku-suku yang ada di Kabupaten Lahat. Hasil kesepakatan tersebut adalah adanya persatuan untuk mempertahankan daerah masing-masing. Kesepakatan tersebut bertepatan pada tanggal **20 Mei** dan selanjutnya pada hari tersebut ditetapkan sebagai **Hari Jadi Daerah Kabupaten Lahat**.

Pada tahun 1869 di dalam Keresidenan Palembang terbentuk 7 wilayah yang lebih kecil disebut Afdealling, masing – masingnya dipimpin oleh Asisten Residen, yaitu :

- 1) Afdealing Tebing Tinggi, yang meliputi :
  - a. Onder Afdelling Moesi Oeloe.
  - b. Onder Afdelling Empat Lawang
  - c. Onder Afdelling Rejang
  - d. Onder Afdelling Lebong
- 2) Afdelling Komereng Oeloe, Ogan Oeloe en Enim en de Ranau Distriken, meliputi :
  - a. Onder Afdelling Komereng Oeloe.
  - b. Onder Afdelling Ogan Oeloe en Enim
  - c. Onder Afdelling De Ranau Distriken

- 3) Afdelling Lematang Oeloe, en Ilir, en de Pasemah Landen, yang meliputi :
  - a. Onder Afdelling Lematang Oeloe
  - b. Onder Afdelling Lematang Ilir
  - c. Onder Afdelling De Pasemah Landen
  - d. Onder Afdelling Kikim
- 4) Afdelling Moesi Ilir
- 5) Afdelling Ogan Ilir Belida
- 6) Afdelling Komering Ilir
- 7) Afdelling Iliran en Banyu Asin

Khusus Daerah Kabupaten Lahat, yang meliputi : Afdelling Lematang Oeloe. en Ilir, en de Pasemah Landen yang dibagi dalam wilayah Pemerintahan yang lebih kecil yang disebut Onder Afdelling: diantaranya Onder Afdelling Lematang Oeloe (Klas I) beribukotakan Lahat, yang terbentuk pada tanggal 20 Mei 1869, dipimpin oleh Asisten Residen P.P DU CLOUX.

- Onder Afdelling Pasemah Landen (Klas 2) berkedudukan di Bandar yang dipimpin oleh Kontlir R.W. Tandema.
- Onder Afdelling Kikim (Klas 3) berkedudukan di Bungamas yang dipimpin oleh Kontlir W.H.Stolle.

PEMERINTAH KABUPATEN LAHAT

## Kesimpulan :

DINAS KOMUNIKASI DAN INFORMATIKA

Bahwa Daerah Lahat pada waktu itu merupakan suatu Afdelling, yang meliputi Lematang Ulu, Ilir dan Pasemah, yang beribukotakan Lahat (HOOFDPLAATS Lahat).

Berdasarkan uraian tersebut di atas, maka hari jadi Daerah Kabupaten Lahat ditetapkan bersamaan dengan pembentukan Afdelling Lematang Ulu, Lematang Ilir dan Pasemah Landen yang dipimpin oleh seorang Asisten Residen (P.P. DU CLOUX) yang berkedudukan di Lahat, yaitu pada **tanggal 20 Mei 1869.**

Demikianlah sejarah singkat tentang Hari Jadi Kabupaten Lahat yang ditetapkan pada tanggal 20 Mei setiap tahunnya berdasarkan sejarah singkat di atas.

## Catatan :

Bahwa Pemerintahan Palembang waktu itu terdiri dari:

- Keresidenan dipimpin oleh seorang Residen, berkedudukan di Palembang
- Keresidenan dibagi menjadi beberapa wilayah afdelling yang dipimpin oleh seorang Asisten Residen.
- Afdelling dibagi menjadi wilayah – wilayah kekuasaan kontlir, yang disebut Onder Afdelling.



PEMERINTAH KABUPATEN LAHAT  
DINAS KOMUNIKASI DAN INFORMATIKA



PEMERINTAH KABUPATEN LAHAT  
DINAS KOMUNIKASI DAN INFORMATIKA





## LAMBANG KABUPATEN LAHAT

## ARTI LAMBANG KABUPATEN LAHAT



**PERISAI PERSEGI LIMA** bergaris pinggir benang emas dan warna biru yang melambangkan perlindungan rakyat daerah.



**PADI DAN KOPI** melambangkan kerukunan dan kesejahteraan masyarakat Kabupaten Lahat yang merupakan penghasil utama padi dan kopi. Padi berjumlah 17 butir bermakna hari proklamasi kemerdekaan RI Kopi bergugus 8 daunnya berjumlah 19 lembar dan buahnya ranum berjumlah 45 bermakna bulan dan tahun proklamasi kemerdekaan RI, bulan Agustus 1945



**BUKIT BARISAN DAN BUKIT TUNJUK** melambangkan ciri khas geografi daerah kabupaten lahath yang terdiri dari dataran tinggi, dataran rendah dan tanahnya subur dengan pemandangan alam yang indah



**SUNGAI** melambangkan sumber kehidupan masyarakat kabupaten Lahat sebanyak lima sungai, Sungai Lematang, Sungai Kikim, Sungai Endkat, Sungai Manak dan Sungai Musi



**PITA WARNA MERAH DAN BERGARIS PUTIH** bermakna bahwa Kabupaten Lahat adalah daerah perjuangan dengan masyarakat yang dinamis dan mempunyai semangat kepahlawanan



PEMERINTAH KABUPATEN LAHAT  
DINAS KOMUNIKASI DAN INFORMATIKA



PEMERINTAH KABUPATEN LAHAT  
DINAS KOMUNIKASI DAN INFORMATIKA

**KEPALA DINAS KOMUNIKASI DAN INFORMATIKA  
KABUPATEN LAHAT**



**RUDI DARMA SETIAWAN, SE., M.Si**



PEMERINTAH KABUPATEN LAHAT  
DINAS KOMUNIKASI DAN INFORMATIKA



## KATA PENGANTAR

Puji syukur kami panjatkan kepada Allah SWT yang telah memberikan rahmat serta karunia nya sehingga Buku Lahat Membangun 2023 dapat terselesaikan. Kami sadari buku ini belum memenuhi harapan pengguna data, namun diharapkan dengan adanya Buku Lahat Membangun 2023 dapat membantu penyusunan rencana pembangunan di Kabupaten Lahat.

Buku Lahat Membangun 2023 ini dapat terwujud berkat kerja sama antara Seluruh Organisasi Perangkat Daerah (OPD) serta berbagai pihak baik instansi pemerintah maupun swasta dan Badan Pusat Statistik selaku Pembina Data. Kami mengucapkan terima kasih yang sebesar-besarnya kepada semua pihak yang telah berkontribusi dalam penyusunan buku ini.

Buku Lahat Membangun 2023 telah di susun sebagaimana mestinya, namun kritik serta saran dan tanggapan sangat diharapkan untuk perbaikan kami kedepannya.

Lahat,      **Maret 2023**

**KEPALA DINAS KOMUNIKASI DAN  
INFORMATIKA KABUPATEN LAHAT**

**RUDI DARMA SETIAWAN, SE.,M.Si**  
**NIP. 19670418 199312 1 002**



PEMERINTAH KABUPATEN LAHAT  
DINAS KOMUNIKASI DAN INFORMATIKA



## BUPATI LAHAT



**CIK UJANG, SH**



PEMERINTAH KABUPATEN LAHAT  
DINAS KOMUNIKASI DAN INFORMATIKA



## BUPATI LAHAT

### SAMBUTAN

Dasar suatu perencanaan pembangunan adalah tersedianya data yang akurat, lengkap dan mutakhir. Kita ketahui bahwa data statistik mempunyai arti dan peranan yang amat penting baik untuk perencanaan, perumusan kebijakan maupun pelaksanaan dan evaluasi hasil pembangunan.

Oleh karena itu Saya menyambut gembira dengan diterbitkannya publikasi “Lahat Membangun 2023”, publikasi ini menyajikan data secara komprehensif dari berbagai bidang. Saya berharap agar semua unsur pelaksana dan penanggung jawab pembangunan di Kabupaten Lahat agar mengevaluasi sudah sejauh mana hasil pembangunan yang telah dicapai dan selanjutnya melakukan perbaikan guna peningkatan pada tahun yang akan datang dengan mencermati dimana letak kelemahan dan kekurangannya.

Kepada Dinas Komunikasi dan Informatika Kabupaten Lahat yang telah menerbitkan publikasi ini Saya ucapkan terima kasih dan diharapkan agar senantiasa meningkatkan mutu dan keragaman data yang disajikan untuk mewujudkan “**Satu Data Lahat dalam mendukung Satu Data Indonesia**”.

Lahat,     Maret 2023  
BUPATI LAHAT

CIK UJANG, SH



PEMERINTAH KABUPATEN LAHAT  
DINAS KOMUNIKASI DAN INFORMATIKA

## DAFTAR ISI / CONTENT

SEJARAH SINGKAT HARI JADI KABUPATEN LAHAT .....	xiii
ARTI LAMBANG KABUPATEN LAHAT .....	xviii
KATA PENGANTAR .....	xxiii
BUPATI LAHAT .....	xxv
DAFTAR ISI / CONTENT .....	xxix
DAFTAR TABEL / LIST OF TABLES .....	xxxı
GEOGRAFI DAN IKLIM .....	32
PEMERINTAHAN .....	32
PENDUDUK .....	32
SOSIAL .....	32
SOSIAL .....	32
PENDIDIKAN .....	32
KESEHATAN .....	32
KETENAGAKERJAAN .....	32
PERTANIAN, PERIKANAN, PETERNAKAN DAN PERKEBUNAN .....	32
INDUSTRI DAN ENERGI .....	32
PARIWISATA .....	32
TRANSPORTASI DAN KOMUNIKASI .....	32
LEMBAGA KEUANGAN .....	32
PENGELUARAN DAN KONSUMSI PENDUDUK .....	32
PERDAGANGAN .....	32
PENDAPATAN DOMESTIK REGIONAL BRUTO .....	32



PEMERINTAH KABUPATEN LAHAT  
DINAS KOMUNIKASI DAN INFORMATIKA

XXX

***LAHAT MEMBANGUN 2023***

## DAFTAR TABEL / LIST OF TABLES

### 1. Geografi dan Iklim

Tabel 1.1	Luas Daerah Dan Jumlah Pulau Menurut Kecamatan Di Kabupaten Lahat Tahun 2022 .....	3
Tabel 1.2	Tinggi Wilayah dan Jarak ke Ibukota Kabupaten Menurut Kecamatan di Kabupaten Lahat Tahun 2022.....	4
Tabel 1.3	PENGAMATAN UNSUR IKLIM MENURUT BULAN DI STASIUN, KABUPATEN LAHAT 2022.....	5
Tabel 1.4	RATA-RATA CURAH HUJAN DAN HARI HUJAN DI KABUPATEN LAHAT MENURUT BULANN, 2022.....	7

### 2. Pemerintahan

Tabel 2.1	PEMBAGIAN DAERAH ADMINISTRASI DI KABUPATEN LAHAT, 2022.....	11
Tabel 2.2	NAMA-NAMA DESA DAN KELURAHAN MENURUT KECAMATAN DI KABUPATEN LAHAT, 2022 .....	12
Tabel 2.3	JUMLAH PEGAWAI NEGERI SIPIL MENURUT JABATAN DAN JENIS KELAMIN DI KABUPATEN LAHAT, DESEMBER 2021 DAN DESEMBER 2022.....	23
Tabel 2.4	JUMLAH PEGAWAI NEGERI SIPIL MENURUT JABATAN DAN JENIS KELAMIN DI KABUPATEN LAHAT, DESEMBER 2021 DAN DESEMBER 2022.....	25
Tabel 2.5	JUMLAH PEGAWAI NEGERI SIPIL MENURUT TINGKAT KEPANGKATAN DAN JENIS KELAMIN DI KABUPATEN LAHAT DESEMBER 2021 DAN DESEMBER 2022 .....	27
Tabel 2.6	JUMLAH ANGGOTA DEWAN PERWAKILAN RAKYAT DAERAH MENURUT PARTAI DAN JENIS KELAMIN DI KABUPATEN LAHAT, 2022.....	29
Tabel 2.7	REALISASI PENDAPATAN PEMERINTAH KABUPATEN LAHAT MENURUT JENIS PENDAPATAN (RIBU-RUPIAH), 2021-2022.....	30
Tabel 2.8	REALISASI BELANJA PEMERINTAH KABUPATEN LAHAT MENURUT JENIS BELANJA (ribu-rupiah), 2021-2022 .....	31

### 3. Penduduk

Tabel 3.1	PENDUDUK, LAJU PERTUMBUHAN PENDUDUK PER TAHUN, DISTRIBUSI PERSENTASE PENDUDUK, KEPADATAN PENDUDUK, RASIO JENIS KELAMIN PENDUDUK MENURUT KECAMATAN DI KABUPATEN LAHAT, 2021-2022.....	35
Tabel 3.2	JUMLAH PENDUDUK MENURUT KELOMPOK UMUR DAN JENIS KELAMIN DI KABUPATEN LAHAT, 2022 .....	38
Tabel 3.3	JUMLAH PENDUDUK MENURUT KECAMATAN DAN AGAMA YANG DIANUT DI KABUPATEN LAHAT, 2022 .....	39
Tabel 3.4	INDEKS PEMBANGUNAN MANUSIA MENURUT KABUPATEN/KOTA DI PROVINSI SUMATERA SELATAN, 2018-2022 .....	40

#### 4. Sosial

Tabel 4.1	GARIS KEMISKINAN, JUMLAH, DAN PERSENTASE PENDUDUK MISKIN DI KABUPATEN LAHAT, 2014-2022 .....	43
Tabel 4.2	INDEKS KEDALAMAN KEMISKINAN DAN INDEKS KEPARAHAN KEMISKINAN DI KABUPATEN LAHAT, 2014-2022 .....	44
Tabel 4.3	JUMLAH TEMPAT PERIBADATAN KECAMATAN DI KABUPATEN LAHAT, 2022 .....	45
Tabel 4.4	JUMLAH LEMBAGA SWADAYA MASYARAKAT (LSM) YANG TERDAFTAR DI KABUPATEN LAHAT, 2022 .....	46
Tabel 4.5	JUMLAH ORGANISASI MASYARAKAT (ORMAS) YANG TERDAFTAR DI KABUPATEN LAHAT, 2022 .....	49
Tabel 4.6	JUMLAH PENERIMA BANTUAN (KEPALA KELUARGA) DAN ANGGARAN BANTUAN SOSIAL PANGAN MENURUT KECAMATAN DI KABUPATEN LAHAT, 2021 DAN 2022 .....	52

#### 5. Pendidikan

Tabel 5.1	JUMLAH SEKOLAH, GURU, DAN MURID TAMAN KANAK-KANAK DI BAWAH KEMENTERIAN PENDIDIKAN, KEBUDAYAAN, RISET DAN TEKNOLOGI MENURUT KECAMATAN DI KABUPATEN LAHAT, 2021/2022 DAN 2022/2023 .....	55
Tabel 5.2	JUMLAH SEKOLAH, GURU, DAN MURID RAUDATUL ATHFAL (RA) DI BAWAH KEMENTERIAN AGAMA MENURUT KECAMATAN DI KABUPATEN LAHAT, 2021/2022 DAN 2022/2023 .....	58
Tabel 5.3	JUMLAH SEKOLAH, GURU, DAN MURID SEKOLAH DASAR (SD) DI BAWAH KEMENTERIAN PENDIDIKAN, KEBUDAYAAN, RISET DAN TEKNOLOGI MENURUT KECAMATAN DI KABUPATEN LAHAT, 2021/2022 DAN 2022/2023 .....	59
Tabel 5.4	JUMLAH SEKOLAH, GURU, DAN MURID MADRASAH IBTIDAIYAH (MI) DI BAWAH KEMENTERIAN AGAMA MENURUT KECAMATAN DI KABUPATEN LAHAT, 2021/2022 DAN 2022/2023 .....	62
Tabel 5.5	JUMLAH SEKOLAH, GURU, DAN MURID SEKOLAH MENENGAH PERTAMA (SMP) DI BAWAH KEMENTERIAN PENDIDIKAN, KEBUDAYAAN, RISET DAN TEKNOLOGI MENURUT KECAMATAN DI KABUPATEN LAHAT, 2021/2022 DAN 2022/2023 .....	65
Tabel 5.6	JUMLAH SEKOLAH, GURU, DAN MURID MADRASAH TSANAWIYAH (MTS) DI BAWAH KEMENTERIAN AGAMA MENURUT KECAMATAN DI KABUPATEN LAHAT, 2021/2022 DAN 2022/2023 .....	68
Tabel 5.7	JUMLAH SEKOLAH, GURU, DAN MURID SEKOLAH MENENGAH ATAS (SMA) DI BAWAH KEMENTERIAN PENDIDIKAN, KEBUDAYAAN, RISET, DAN TEKNOLOGI MENURUT KECAMATAN DI KABUPATEN LAHAT, 2021/2022 DAN 2022/2023 .....	71
Tabel 5.8	JUMLAH SEKOLAH, GURU, DAN MURID SEKOLAH MENENGAH KEJURUAN (SMK) DI BAWAH KEMENTERIAN PENDIDIKAN, KEBUDAYAAN, RISET, DAN TEKNOLOGI MENURUT KECAMATAN DI KABUPATEN LAHAT, 2021/2022 DAN 2022/2023 .....	74



Tabel 5.9	JUMLAH SEKOLAH, GURU, DAN MURID MADRASAH ALIYAH (MA) DI BAWAH KEMENTERIAN AGAMA MENURUT KECAMATAN DI KABUPATEN LAHAT, 2021/2022 DAN 2022/2023 .....	77
Tabel 5.10	JUMLAH DESA / KELURAHAN YANG MEMILIKI FASILITAS SEKOLAH MENURUT KECAMATAN DAN TINGKAT PENDIDIKAN DI KABUPATEN LAHAT 2019-2021 .....	80
Tabel 5.11	ANGKA PARTISIPASI MURNI (APM) DAN ANGKA PARTISIPASI KASAR (APK) MENURUT JENJANG PENDIDIKAN DI KABUPATEN LAHAT, 2021 DAN 2022 .....	85
Tabel 5.12	PERSENTASE PENDUDUK BERUMUR 15 TAHUN KE ATAS YANG MELEK HURUF MENURUT KELOMPOK UMUR DI KABUPATEN LAHAT, 2021 DAN 2022 .....	86

## 6. Kesehatan

Tabel 6.1	JUMLAH RUMAH SAKIT UMUM, RUMAH SAKIT KHUSUS, PUSKESMAS, KLINIK PRATAMA, DAN POSYANDU MENURUT KECAMATAN DI KABUPATEN LAHAT, 2021 DAN 2022 .....	89
Tabel 6.2	JUMLAH TENAGA KESEHATAN MENURUT KECAMATAN DI KABUPATEN LAHAT, 2022 .....	92
Tabel 6.3	JUMLAH TENAGA KESEHATAN MENURUT FASILITAS KESEHATAN DI KABUPATEN LAHAT, 2022 .....	93
Tabel 6.4	JUMLAH DESA / KELURAHAN YANG MEMILIKI SARANA KESEHATAN MENURUT KECAMATAN DI KABUPATEN LAHAT, 2019-2021 .....	94

## 7. Ketenagakerjaan

Tabel 7.1	JUMLAH PENCARI KERJA TERDAFTAR, LOWONGAN KERJA TERDAFTAR DAN PEMENUHAN/PENEMPATAN TENAGA KERJA DAN JENIS KELAMIN MENURUT KECAMATAN DI KABUPATEN LAHAT, 2021 DAN 2022 .....	103
Tabel 7.2	JUMLAH PENDUDUK BERUMUR 15 TAHUN KEATAS MENURUT JENIS KEGIATAN DAN JENIS KELAMIN DI KABUPATEN LAHAT, 2022 .....	106
Tabel 7.3	PENDUDUK BERUMUR 15 TAHUN KE ATAS YANG BEKERJA SELAMA SEMINGGU YANG LALU MENURUT STATUS PEKERJAAN UTAMA DAN JENIS KELAMIN DI KABUPATEN LAHAT, 2022 .....	107

## 8. Pertanian, Perikanan, Peternakan dan Perkebunan

Tabel 8.1	LUAS PANEN TANAMAN SAYURAN MENURUT KECAMATAN DAN JENIS TANAMAN DI KABUPATEN LAHAT, 2021 DAN 2022 .....	111
Tabel 8.2	PRODUKSI TANAMAN SAYURAN MENURUT KECAMATAN DAN JENIS TANAMAN DI KABUPATEN LAHAT, 2021 DAN 2022 .....	117
Tabel 8.3	LUAS PANEN TANAMAN SAYURAN DAN BUAH-BUAHAN SEMUSIM MENURUT JENIS TANAMAN DI KABUPATEN LAHAT, 2019 – 2022 .....	123
Tabel 8.4	LUAS PANEN TANAMAN SAYURAN DAN BUAH-BUAHAN SEMUSIM MENURUT JENIS TANAMAN DI KABUPATEN LAHAT, 2019 – 2022 .....	124

Tabel 8.5	LUAS PANEN TANAMAN BIOFARMAKA MENURUT KECAMATAN DAN JENIS TANAMAN DI KABUPATEN LAHAT, 2021 DAN 2022 .....	125
Tabel 8.6	LUAS PANEN TANAMAN BIOFARMAKA MENURUT JENIS TANAMAN DI KABUPATEN LAHAT, 2021 DAN 2022.....	130
Tabel 8.7	PRODUKSI TANAMAN BIOFARMAKA MENURUT JENIS TANAMAN DI KABUPATEN LAHAT, 2021 DAN 2022.....	131
Tabel 8.8	LUAS PANEN TANAMAN HIAS MENURUT JENIS TANAMAN DI KABUPATEN LAHAT, 2019-2022.....	132
Tabel 8.9	PRODUKSI TANAMAN HIAS MENURUT JENIS TANAMAN DI KABUPATEN LAHAT, 2019 – 2022 .....	133
Tabel 8.10	PRODUKSI BUAH-BUAHAN MENURUT JENIS TANAMAN MENURUT KECAMATAN DI KABUPATEN LAHAT, 2021 DAN 2022.....	134
Tabel 8.11	PRODUKSI BUAH-BUAHAN DAN SAYURAN TAHUNAN MENURUT JENIS TANAMAN DI KABUPATEN LAHAT, 2019-2022 .....	143
Tabel 8.12	LUAS AREA TANAMAN PERKEBUNAN MENURUT KECAMATAN DAN JENIS TANAMAN DI KABUPATEN LAHAT (ha), 2021 DAN 2022 .....	144
Tabel 8.13	PRODUKSI PERKEBUNAN MENURUT KECAMATAN DAN JENIS TANAMAN DI KABUPATEN LAHAT (ribu ton), 2021 DAN 2022.....	148
Tabel 8.14	HARGA PRODUKSI PERKEBUNAN MENURUT KOMODITAS DI KABUPATEN LAHAT, 2019 – 2022 .....	150
Tabel 8.15	HARGA PRODUKSI PERKEBUNAN PER TRIWULAN MENURUT KOMODITAS DI KABUPATEN LAHAT, 2021 – 2022.....	151
Tabel 8.16	LUAS AREA DAN PRODUKSI PERIKANAN DARAT MENURUT KECAMATAN DI KABUPATEN LAHAT, 2019-2022 .....	153
Tabel 8.17	JUMLAH PRODUKSI PERIKANAN TANGKAP DAN PERIKANAN BUDIDAYA MENURUT KECAMATAN DI KABUPATEN LAHAT, 2019 – 2022 .....	155
Tabel 8.18	JUMLAH POPULASI TERNAK MENURUT KECAMATAN DI KABUPATEN LAHAT, 2022 .....	157
Tabel 8.19	JUMLAH POPULASI UNGGAS MENURUT KECAMATAN DI KABUPATEN LAHAT, 2022 .....	160
Tabel 8.20	JUMLAH PRODUKSI DAGING TERNAK MENURUT KECAMATAN DI KABUPATEN LAHAT, 2022 .....	162
Tabel 8.21	JUMLAH PRODUKSI DAGING UNGGAS MENURUT KECAMATAN DI KABUPATEN LAHAT, 2022 .....	164
Tabel 8.22	JUMLAH PRODUKSI TELUR UNGGAS DAN SUSU SAPI MENURUT KECAMATAN DI KABUPATEN LAHAT, 2022 .....	166

## 9. Industri dan Energy

Tabel 9.1	JUMLAH PELANGGAN DAN AIR YANG DISALURAKAN MENURUT KECAMATAN DI KABUPATEN LAHAT, 2022 .....	169
-----------	--	-----

Tabel 9.2	DAYA TERPASANG PRODUKSI DAN DISTRIBUSI LISTRIK PT. PLN (PERSERO) PADA CABANG/RANTING PLN MENURUT KECEMATAN DI KABUPATEN LAHAT 2022 .....	170
Tabel 9.3	JUMLAH PELANGGAN LISTRIK MENURUT KECAMATAN DI KABUPATEN LAHAT 2019-2022.....	171
Tabel 9.4	JUMLAH PRODUKSI IUP PRODUKSI BATUBARA DI KABUPATEN LAHAT, TAHUN 2022.....	172

## 10. Pariwisata

Tabel 10.1	JUMLAH RUMAH MAKAN/ RESTORAN MENURUT KECAMATAN DI KABUPATEN LAHAT, 2019-2022 .....	175
Tabel 10.2	JUMLAH DAFTAR OBJEK DAYA TARIK WISATA MENURUT KECAMATAN DI KABUPATEN LAHAT, TAHUN 2022.....	176
Tabel 10.3	JUMLAH DAFTAR TRAVEL / AGEN PERJALANAN DI KABUPATEN LAHAT, TAHUN 2022 .....	189

## 11. Transportasi dan Komunikasi

Tabel 11.1	PANJANG JALAN MENURUT TINGKAT KEWENANGAN PEMERINTAHAN DI KABUPATEN LAHAT (km), 2019-2022 .....	193
Tabel 11.2	PANJANG JALAN MENURUT JENIS PERMUKAAN JALAN DI KABUPATEN LAHAT (km), 2019 -2022 .....	194
Tabel 11.3	PANJANG JALAN MENURUT KONDISI JALAN DI KABUPATEN LAHAT (km), 2019 – 2022.....	195
Tabel 11.4	JUMLAH KENDARAAN YANG MELAKUKAN UJI KIR PER TRIWULAN MENURUT JENIS KENDARAAN DI KABUPATEN LAHAT, 2021 DAN 2022.....	196
Tabel 11.5	JUMLAH KENDARAAN YANG TERDAFTAR PER TRIWULAN MENURUT JENIS KENDARAAN DI SAMSAT KABUPATEN LAHAT, 2022.....	198
Tabel 11.6	JUMLAH KENDARAAN BARU YANG TERDAFTAR PER TRIWULAN MENURUT JENIS KENDARAAN DI SAMSAT KABUPATEN LAHAT, 2022 .....	199
Tabel 11.7	JUMLAH KENDARAAN MUTASI YANG TERDAFTAR PER TRIWULAN MENURUT JENIS KENDARAAN DI SAMSAT KABUPATEN LAHAT, 2022 .....	200
Tabel 11.8	JUMLAH KANTOR POS PEMBANTU MENURUT KECAMATAN DI KABUPATEN LAHAT, 2019-2022.....	201

## 12. Lembaga Keuangan

Tabel 12.1	JUMLAH KOPERASI AKTIF MENURUT KECAMATAN DI KABUPATEN LAHAT, 2018 – 2022.....	205
Tabel 12.2	JUMLAH KOPERASI MENURUT JENIS KOPERASI DAN KECAMATAN DI KABUPATEN LAHAT, 2022 .....	206
Tabel 12.3	JUMLAH KOPERASI MENURUT JENIS KOPERASI DI KABUPATEN LAHAT, 2021 DAN 2022 .....	207

<b>13.</b>	<b>Pengeluaran dan Konsumsi Penduduk</b>	
Tabel 13.1	RATA-RATA PENGELURAN PER KAPITA SEBULAN MENURUT KELOMPOK KOMODITAS (rupiah) DI KABUPATEN LAHAT, 2021 DAN 2022 .....	211
Tabel 13.2	PERSENTASE PENGELUARAN PER KAPITA SEBULAN MENURUT KELOMPOK KOMODITAS DI KABUPATEN LAHAT, 2021 DAN 2022 .....	212
Tabel 13.3	PERSENTASE PENDUDUK MENURUT GOLONGAN PENGELUARAN PER KAPITA SEBULAN DI KABUPATEN LAHAT, 2022 .....	213
<b>14.</b>	<b>Perdagangan</b>	
Tabel 14.1	JUMLAH SARANA PERDAGANGAN MENURUT JENISNYA DI KABUPATEN LAHAT, 2018 – 2022 .....	217
<b>15.</b>	<b>Pendapatan Domestik Regional Bruto</b>	
Tabel 15.1	PRODUK DOMESTIK REGIONAL BRUTO ATAS DASAR HARGA BERLAKU MENURUT LAPANGAN USAHA DI KABUPATEN LAHAT (miliar rupiah), 2018-2022 .....	221
Tabel 15.2	PRODUK DOMESTIK REGIONAL BRUTO ATAS DASAR HARGA KONSTAN 2010 MENURUT LAPANGAN USAHA DI KABUPATEN LAHAT (miliar rupiah), 2018-2022 .....	223
Tabel 15.3	DISTRIBUSI PERSENTASE PRODUK DOMESTIK REGIONAL BRUTO ATAS DASAR HARGA BERLAKU MENURUT LAPANGAN USAHA DI KABUPATEN LAHAT, 2018 – 2022.....	225
Tabel 15.4	LAJU PERTUMBUHAN PRODUK DOMESTIK REGIONAL BRUTO ATAS DASAR HARGA KONSTAN 2010 MENURUT LAPANGAN USAHA DI KABUPATEN LAHAT (persen), 2018-2022 .....	227
Tabel 15.5	PRODUK DOMESTIK REGIONAL BRUTO ATAS DASAR HARGA BERLAKU MENURUT JENIS PENGELUARAN DI KABUPATEN LAHAT (miliar rupiah), 2018 – 2022.....	229
Tabel 15.6	PRODUK DOMESTIK REGIONAL BRUTO ATAS DASAR HARGA KONSTAN 2010 MENURUT JENIS PENGELUARAN DI KABUPATEN LAHAT (miliar rupiah), 2018 – 2022 .....	230



PEMERINTAH KABUPATEN LAHAT  
DINAS KOMUNIKASI DAN INFORMATIKA



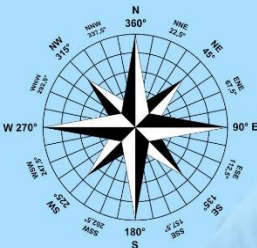

# PETA ADMINISTRASI KABUPATEN LAHAT



01



## GEOGRAFI DAN IKLIM GEOGRAPHY AND CLIMATE



PEMERINTAH KABUPATEN LAHAT  
DINAS KOMUNIKASI DAN INFORMATIKA



Tabel 1.1 Luas Daerah Menurut Kecamatan Di Kabupaten Lahat Tahun 2022

Kecamatan	Ibukota Kecamatan	Luas	Persentase terhadap Luas Kabupaten
(1)	(2)	(3)	(4)
Tanjung Sakti Pumi	Pajar Bulan	315,55	7,28
Tanjung Sakti Pumu	Simpang III PUMU	178,15	4,11
Kota Agung	Kota Agung	241,62	5,58
Mulak Ulu	Muara Tiga	65,61	1,51
Tanjung Tebat	Tanjung Tebat	84,46	1,95
Mulak Sebingkai	Keban Agung	38,85	0,9
Pulau Pinang	Jati	60,51	1,4
Pagar Gunung	Karang Agung	127,36	2,94
Gumay Ulu	Tinggi Hari	150,96	3,48
Jarai	Pasar Jarai	113	2,61
Pajar Bulan	Sumur	192,26	4,44
Muara Payang	Lawang Agung Lama	62,84	1,45
Sukamerindu	Sukamerindu	30,71	0,71
Kikim Barat	Saung Naga	204,97	4,73
Kikim Timur	Bungamas	517,15	11,93
Kikim Selatan	Pagar Jati	355,34	8,2
Kikim Tengah	Tanjung Aur	125,77	2,9
Lahat	Lahat	215,99	4,98
Gumay Talang	Sukarame	229,73	5,3
Lahat Selatan	Tanjung Payang	72,34	1,67
Pseksu	Lubuk Mabar	253,98	5,86
Merapi Barat	Merapi	183,12	4,23
Merapi Timur	Lebuay Bandung	379,1	8,75
Merapi Selatan	Sukamerindu	133,75	03.09
<b>Kabupaten Lahat</b>			

Sumber : Bagian Tata Pemerintahan, Sekretariat Daerah Kabupaten Lahat

**Tabel 1.2 Tinggi Wilayah dan Jarak ke Ibukota Kabupaten Menurut Kecamatan di Kabupaten Lahat Tahun 2022**

Kecamatan	Tinggi Wilayah (mdpl)	Jarak ke Ibukota
(1)	(2)	(3)
Tanjung Sakti Pumi	341-3032	68,34
Tanjung Sakti Pumu	646-2275	68,77
Kota Agung	505-2030	34,60
Mulak Ulu	332-1101	29,66
Tanjung Tebat	202-688	26-84
Mulak Sebingkai	254-747	22,26
Pulau Pinang	106-450	6,16
Pagar Gunung	164-1413	17,1
Gumay Ulu	200-1587	19,6
Jarai	730-2940	43,94
Pajar Bulan	430-1770	38,72
Muara Payang	557-1618	46,8
Sukamerindu	753-1677	42,63
Kikim Barat	52-115	44,12
Kikim Timur	49-161	20,47
Kikim Selatan	73-1595	33,02
Kikim Tengah	55-139	32,51
Lahat	72-183	1,09
Gumay Talang	93-1194	9,03
Lahat Selatan	85-669	3,56
Pseksu	95-1771	22,97
Merapi Barat	48-647	13,25
Merapi Timur	26-106	25,8
Merapi Selatan	61-1266	13,64
<b>Kabupaten Lahat</b>		

Sumber : Bagian Tata Pemerintahan, Sekretariat Daerah Kabupaten

**Tabel 1.3 PENGAMATAN UNSUR IKLIM MENURUT BULAN DI STASIUN, KABUPATEN LAHAT 2022**

Bulan	Suhu (°C)			Kelembaban (%)		
	Minimum	Rata-rata	Maksimum	Minimum	Rata-rata	Maksimum
Januari/January	22.7	26.9	33.4	50.0	84.3	98.0
Februari/February	22.2	27.1	34.4	48.0	82.0	98.0
Maret/March	21.6	27.6	35.1	46.0	82.2	97.0
April/April	22.2	27.8	35.0	50.0	81.0	98.0
Mei/May	23.2	28.1	34.9	52.0	81.5	98.0
Juni/June	22.6	27.1	33.7	51.0	82.4	98.0
Juli/July	22.5	27.4	33.9	48.0	81.5	98.0
Agustus/August	19.8	27.0	33.7	46.0	82.5	97.0
September/September	23.3	27.1	34.1	47.0	81.7	98.0
Oktober/October	22.5	26.9	34.3	50.0	84.2	98.0
November/November	22.8	27.5	34.5	51.0	81.7	98.0
Desember/December	22.1	26.8	33.2	52.0	84.0	97.0

Tabel 1.3 Lanjutan

Bulan	Kecepatan Angin (m/det)			Tekanan udara		
	Minimum	Rata-rata	Maksimum	Minimum	Rata-rata	Maksimum
(1)	(8)	(9)	(10)	(11)	(12)	(13)
Januari/January	0.0	4.3	15.0	1004.3	1008.7	1012.9
Februari/February	0.0	4.4	16.0	1001.5	1007.5	1012.5
Maret/March	0.0	3.7	16.0	1001.9	1007.0	1011.7
April/April	0.0	3.3	15.0	1003.0	1007.3	1011.9
Mei/May	0.0	3.3	18.0	1002.5	1007.2	1011.2
Juni/June	0.0	3.4	16.0	1003.4	1007.7	1011.0
Juli/July	0.0	3.7	14.0	1003.2	1007.2	1010.1
Agustus/August	0.0	4.1	16.0	1003.8	1007.7	1011.0
September/September	0.0	3.8	16.0	1002.6	1008.6	1012.9
Oktober/October	0.0	3.2	17.0	1003.5	1008.2	1012.0
November/November	0.0	3.2	13.0	1002.5	1007.6	1012.4
Desember/December	0.0	3.9	20.0	1001.5	1007.2	1012.4

Sumber : Badan Meteorologi Klimatologi dan Geofisika

**Tabel 1.4 RATA-RATA CURAH HUJAN DAN HARI HUJAN DI KABUPATEN LAHAT MENURUT BULANN, 2022**

Bulan	Jumlah Curah Hujan	Jumlah Hari Hujan (hari)
(1)	(2)	(3)
Januari/January	321	25
Februari/February	132	13
Maret/March	161	12
April/April	299	20
Mei/May	192	18
Juni/June	198	18
Juli/July	146	16
Agustus/August	234	19
September/September	182	15
Oktober/October	222	19
November/November	288	19
Desember/December	353	23

Sumber : Dinas Tanaman Pangan Hortikultura dan Peternakan Kabupaten Lahat



PEMERINTAH KABUPATEN LAHAT  
DINAS KOMUNIKASI DAN INFORMATIKA



02

# PEMERINTAHAN GOVERNMENT



PEMERINTAH KABUPATEN LAHAT  
DINAS KOMUNIKASI DAN INFORMATIKA



Tabel 2.1 PEMBAGIAN DAERAH ADMINISTRASI DI KABUPATEN LAHAT, 2022

Kecamatan (1)	Administrasi		
	Desa (2)	Kelurahan (3)	Jumlah (4)
Gumay Talang	15	-	15
Gumay Ulu	10	-	10
Jarai	21	-	21
Kikim Barat	19	-	19
Kikim Selatan	18	-	18
Kikim Tengah	9	-	9
Kikim Timur	32	-	32
Kota Agung	22	-	22
Lahat	13	17	20
Lahat Selatan	10	-	10
Merapi Barat	19	-	19
Merapi Selatan	9	-	9
Merapi Timur	13	-	13
Muara Payang	7	-	7
Mulak Sebingkai	10	-	10
Mulak Ulu	16	-	16
Pagar Gunung	20	-	20
Pajar Bulan	20	-	20
Pseksu	11	-	11
Pulau Pinang	10	-	10
Suka Merindu	10	-	10
Tanjung Sakti Pumi	18	-	18
Tanjung Sakti Pumu	14	-	14
Tanjung Tebat	14	-	14
<b>Kabupaten Lahat</b>	<b>360</b>	<b>17</b>	<b>377</b>

Sumber : Seluruh Kecamatan di Kabupaten Lahat

**Tabel 2.2 NAMA-NAMA DESA DAN KELURAHAN MENURUT KECAMATAN DI KABUPATEN LAHAT, 2022**

NO	KECAMATAN	DESA / Kelurahan
1.	LAHAT	1. Bandar Agung 2. Bandar Jaya 3. Giri Mulya 4. Gunung Gajah 5. Keban 6. Kota Baru 7. Kota Jaya 8. Kota Negara 9. Kota Raya 10. Lahat Tengah 11. Makarti Lama 12. Manggul 13. Padang Lengkuas 14. Pagar Agung 15. Pagar Negara 16. Pagar Sari 17. Pasar Baru 18. Pasar Bawah 19. Pasar Lama 20. RD PJKA 21. RD PJKA Bandar Agung 22. Sari Bunga Mas 23. Selawi 24. Senabing 25. Sukanegara 26. Talang Jawa Selatan 27. Talang Jawa Utara 28. Ulak Lebar 29. Ulak Mas

Tabel 2.2 Lanjutan

2.	LAHAT SELATAN	<ol style="list-style-type: none"> <li>1. Banjar Negara</li> <li>2. Karang Anyar</li> <li>3. Karang Baru</li> <li>4. Kerung</li> <li>5. Muara Cawang</li> <li>6. Nantal</li> <li>7. Talang Sawah</li> <li>8. Talang Sejemput</li> <li>9. Tanjung Payang</li> <li>10. Tanjung Tebat</li> </ol>
3.	Gumay Talang	<ol style="list-style-type: none"> <li>1. Batay</li> <li>2. Darmo</li> <li>3. Indikat Ilir</li> <li>4. Mandi Angin</li> <li>5. Muara Tandi</li> <li>6. Ngalam Baru</li> <li>7. Sugi Waras</li> <li>8. Suka Makmur</li> <li>9. Sukarami</li> <li>10. Tanah Pilih</li> <li>11. Tanjung Baru</li> <li>12. Tanjung Beringin</li> <li>13. Tanjung Dalam</li> <li>14. Tanjung Karang</li> <li>15. Tanjung Periuk</li> </ol>
4.	GUMAY ULU	<ol style="list-style-type: none"> <li>1. Lubuk Selo</li> <li>2. Padang Gumay</li> <li>3. Rindu Hati</li> <li>4. Simpur</li> <li>5. Sinjar Bulan</li> <li>6. Sumber Karya</li> <li>7. Tanjung Aur</li> <li>8. Tanjung Raja</li> <li>9. Tinggi Hari</li> <li>10. Trans SP II Padang Muara Dua</li> </ol>

Tabel 2.2 Lanjutan

5.	Jarai	<ol style="list-style-type: none"> <li>1. Aromantai</li> <li>2. Bandar Aji</li> <li>3. Gunung Megang</li> <li>4. Gunung Raya</li> <li>5. Jarai</li> <li>6. Jemaring</li> <li>7. Karang Tanding</li> <li>8. Kedaton</li> <li>9. Lubuk Saung</li> <li>10. Mangun Sari</li> <li>11. Muara Tawi</li> <li>12. Nanti Giri</li> <li>13. Pagar Dewa</li> <li>14. Pama Salak</li> <li>15. Pelajaran</li> <li>16. Penantian</li> <li>17. Sadan</li> <li>18. Serambi</li> <li>19. Sukananti</li> <li>20. Tanjung Menang</li> <li>21. Tertap</li> </ol>
6.	Pajar Bulan	<ol style="list-style-type: none"> <li>1. Aceh</li> <li>2. Bantunan</li> <li>3. Benua Raja</li> <li>4. Gelung Sakti</li> <li>5. Jenti'an</li> <li>6. Kota Raya Darat</li> <li>7. Kota Raya Lembak</li> <li>8. Pajar Bulan</li> <li>9. Pajar Tinggi</li> <li>10. Pulau</li> <li>11. Pulau Panggung</li> <li>12. Suka Bumi</li> <li>13. Sumur</li> <li>14. Talang Baru</li> <li>15. Talang Mengkenang</li> <li>16. Talang Padang Tinggi</li> <li>17. Talang Pagar Agung</li> <li>18. Talang Tangsi</li> <li>19. Tongkok</li> <li>20. Ulak Bandung</li> </ol>

Tabel 2.2 Lanjutan

7.	Suka Merindu	<ol style="list-style-type: none"> <li>1. Gunung Liwat</li> <li>2. Guru Agung</li> <li>3. Kapitan</li> <li>4. Karang Caya</li> <li>5. Pagar Kaya</li> <li>6. Rambai Kaca</li> <li>7. Suka Merindu</li> <li>8. Sukaraja</li> <li>9. Tanjung Agung</li> <li>10. Tanjung Raya</li> </ol>
8.	Muara Payang	<ol style="list-style-type: none"> <li>1. Bandu Agung</li> <li>2. Lawang Agung Baru</li> <li>3. Lawang Agung Lama</li> <li>4. Muara Gelumpai</li> <li>5. Muara Jauh</li> <li>6. Muara Payang</li> <li>7. Talang Tinggi</li> </ol>
9.	Tanjung Sakti Pumi	<ol style="list-style-type: none"> <li>1. Benteng</li> <li>2. Gunung Agung</li> <li>3. Gunung Kembang</li> <li>4. Gunung Kerto</li> <li>5. Lubuk Dalam</li> <li>6. Lubuk Tabun</li> <li>7. Masam Bulau</li> <li>8. Negeri Kaya</li> <li>9. Pagar Agung</li> <li>10. Pagar Jati</li> <li>11. Pajar Bulan</li> <li>12. Penandingan</li> <li>13. Pulau Panas</li> <li>14. Pulau Panggung</li> <li>15. Sindang Panjang</li> <li>16. Tanjung Bulan</li> <li>17. Tanjung Sakti</li> <li>18. Ulak Lebar</li> </ol>

Tabel 2.2 Lanjutan

10.	Tanjung Sakti Pumu	<ol style="list-style-type: none"> <li>1. Batu Rancing</li> <li>2. Genting</li> <li>3. Gunung Ayu</li> <li>4. Gunung Meraksa</li> <li>5. Gunung Raya</li> <li>6. Karang Agung</li> <li>7. Kembang Ayun</li> <li>8. Kepala Siring</li> <li>9. Muara Cawang</li> <li>10. Simpang III Pumu</li> <li>11. Suban</li> <li>12. Talang Tinggi</li> <li>13. Tanjung Alam</li> <li>14. Ujung Pulau</li> </ol>
11.	Merapi Barat	<ol style="list-style-type: none"> <li>1. Gunung Agung</li> <li>2. Karang Endah</li> <li>3. Karang Rejo</li> <li>4. Kebur</li> <li>5. Lebak Budi</li> <li>6. Lubuk Kepayang</li> <li>7. Merapi</li> <li>8. Muara Maung</li> <li>9. Muara Temiang</li> <li>10. Negeri Agung</li> <li>11. Payo</li> <li>12. Purwosari</li> <li>13. Suka Cinta</li> <li>14. Suka Marga</li> <li>15. Tanjung Baru</li> <li>16. Tanjung Pinang</li> <li>17. Tanjung Telang</li> <li>18. Telatang</li> <li>19. Ulak Pandan</li> </ol>

**Tabel 2.2 Lanjutan**

12.	Merapi Selatan	<ol style="list-style-type: none"> <li>1. Geramat</li> <li>2. Lubuk Betung</li> <li>3. Lubuk Pedaro</li> <li>4. Padang</li> <li>5. Perangai</li> <li>6. Suka Merindu</li> <li>7. Talang Akar</li> <li>8. Tanjung Beringin</li> <li>9. Tanjung Menang</li> </ol>
13.	Merapi Timur	<ol style="list-style-type: none"> <li>1. Arahan</li> <li>2. Banjar Sari</li> <li>3. Cempaka Wangi</li> <li>4. Gedung Agung</li> <li>5. Gunung Kembang</li> <li>6. Lebuay Bandung</li> <li>7. Lematang Jaya</li> <li>8. Muara Lawai</li> <li>9. Nanjungan</li> <li>10. Prabu Menang</li> <li>11. Sengkuang</li> <li>12. Sirau Pulau</li> <li>13. Tanjung Jambu</li> <li>14. Tanjung Lontar</li> </ol>
14.	Pulau Pinang	<ol style="list-style-type: none"> <li>1. Jati</li> <li>2. Karang Dalam</li> <li>3. Kuba</li> <li>4. Lubuk Sukupang</li> <li>5. Muara Siban</li> <li>6. Pagar Baru</li> <li>7. Perigi</li> <li>8. Pulau Pinang</li> <li>9. Tanjung Mulak</li> <li>10. Tanjung Sirih</li> </ol>

Tabel 2.2 Lanjutan

15.	Pagar Agung	<ol style="list-style-type: none"> <li>1. Air Lingkar</li> <li>2. Bandung Agung</li> <li>3. Batu Rusa</li> <li>4. Danau</li> <li>5. Germidar Ilir</li> <li>6. Germidar Ulu</li> <li>7. Karang Agung</li> <li>8. Kedaton</li> <li>9. Kupang</li> <li>10. Lesung Batu</li> <li>11. Merindu</li> <li>12. Muara Dua</li> <li>13. Padang Pagun</li> <li>14. Pagar Alam</li> <li>15. Pagar Agung</li> <li>16. Penantian</li> <li>17. Rimba Sujud</li> <li>18. Sawah Darat</li> <li>19. Siring Agung</li> <li>20. Tanjung Agung</li> </ol>
16.	Tanjung Tebat	<ol style="list-style-type: none"> <li>1. Air Dingin Baru</li> <li>2. Air Dingin Lama</li> <li>3. Muara Danau</li> <li>4. Padang Perigi</li> <li>5. Pandan Arang Ilir</li> <li>6. Talang Jawa</li> <li>7. Tanjung Bai</li> <li>8. Tanjung Baru</li> <li>9. Tanjung Kurung Ilir</li> <li>10. Tanjung Kurung Ulu</li> <li>11. Tanjung Menang</li> <li>12. Tanjung Nibung</li> <li>13. Tanjung Raya</li> <li>14. Tanjung Tebat</li> </ol>



**Tabel 2.2 Lanjutan**

17.	Kota Agung	<ol style="list-style-type: none"> <li>1. Bangke</li> <li>2. Bintuhan</li> <li>3. Gedung Agung</li> <li>4. Gunung Liwat</li> <li>5. Karang Agung</li> <li>6. Karang Endah</li> <li>7. Kebun Jati</li> <li>8. Kota Agung</li> <li>9. Lawang Agung</li> <li>10. Muara Gula</li> <li>11. Mutar Alam Baru</li> <li>12. Mutar Alam Lama</li> <li>13. Pagaruyung</li> <li>14. Pandan Arang Ulu</li> <li>15. Singapure</li> <li>16. Suka Raja</li> <li>17. Sukarami</li> <li>18. Tanjung Beringin</li> <li>19. Tanjung Bulan</li> <li>20. Tanjung Raman</li> <li>21. Tebat Langsung</li> <li>22. Tunggu Bute</li> </ol>
18.	Mulak Ulu	<ol style="list-style-type: none"> <li>1. Air Puar</li> <li>2. Babatan</li> <li>3. Datar Dalam</li> <li>4. Geramat</li> <li>5. Karang Lebak</li> <li>6. Lawang Agung Mulak</li> <li>7. Lesung Batu</li> <li>8. Mengkenang</li> <li>9. Muara Tiga</li> <li>10. Padang Masat</li> <li>11. Pajar Bulan</li> <li>12. Pengentaan</li> <li>13. Penindayan</li> <li>14. Sengkuang</li> <li>15. Sukananti</li> <li>16. Tebing Tinggi</li> </ol>

Tabel 2.2 Lanjutan

19.	Mulak Sebingkai	<ol style="list-style-type: none"> <li>1. Danau Belidang</li> <li>2. Durian Dangkal</li> <li>3. Jadian Baru</li> <li>4. Jadian Lama</li> <li>5. Keban Agung</li> <li>6. Lubuk Dendan</li> <li>7. Padang Bindu</li> <li>8. Penandingan</li> <li>9. Talang Berangin</li> <li>10. Talang Padang</li> </ol>
20.	Kikim Timur	<ol style="list-style-type: none"> <li>1. Babat Lama</li> <li>2. Batu Urip</li> <li>3. Binjai</li> <li>4. Bunga Mas</li> <li>5. Cekar</li> <li>6. Cempaka Sakti</li> <li>7. Datar Serdang</li> <li>8. Gedung Agung</li> <li>9. Gelumbang</li> <li>10. Gunung Aji</li> <li>11. Gunung Karto</li> <li>12. Gunung Kembang</li> <li>13. Karang Endah</li> <li>14. Kencana Sari</li> <li>15. Linggar Jaya</li> <li>16. Lubuk Kute</li> <li>17. Lubuk Layang Ilir</li> <li>18. Lubuk Layang Ulu</li> <li>19. Lubuk Nambulan</li> <li>20. Lubuk Tapang</li> <li>21. Marga Mulya</li> <li>22. Muara Danau</li> <li>23. Muara Empayang</li> <li>24. Padu Raksa</li> <li>25. Patikal Baru</li> <li>26. Patikal Lama</li> <li>27. Purwaraja</li> <li>28. Sendawar</li> <li>29. Seronggo</li> <li>30. Suka Harjo</li> <li>31. Tanda Raja</li> <li>32. Tanjung Bindu</li> </ol>

**Tabel 2.2 Lanjutan**

21.	Kikim Tengah	<ol style="list-style-type: none"> <li>1. Banyu Mas</li> <li>2. Kepala Siring</li> <li>3. Maspura</li> <li>4. Muara Lingsing</li> <li>5. Purbamas</li> <li>6. Suka Raja</li> <li>7. Sungai Laru</li> <li>8. Tanjung Aur</li> <li>9. Tanjung Baru</li> </ol>
22.	Kikim Selatan	<ol style="list-style-type: none"> <li>1. Banu Ayu</li> <li>2. Beringin Janggut</li> <li>3. Beringin Jaya</li> <li>4. Jaga Baya</li> <li>5. Karang Cahaya</li> <li>6. Keban Agung</li> <li>7. Keban Raya</li> <li>8. Lubuk Tungkang</li> <li>9. Nanjungan</li> <li>10. Padang Bindu</li> <li>11. Pagar Jati</li> <li>12. Pagardin</li> <li>13. Pandan Arang</li> <li>14. Pulau Beringin</li> <li>15. Sirah Pulau</li> <li>16. Tanjung Alam</li> <li>17. Tanjung Beringin</li> <li>18. Tanjung Kurung</li> </ol>

Tabel 2.2 Lanjutan

23.	Kikim Barat	<ol style="list-style-type: none"> <li>1. Babatan Baru</li> <li>2. Bandar Jaya</li> <li>3. Darma Raharja</li> <li>4. Jajaran Baru</li> <li>5. Jajaran Lama</li> <li>6. Lubuk Suketi</li> <li>7. Mekar Jaya</li> <li>8. Penantian</li> <li>9. Purnama Sari</li> <li>10. Purworejo</li> <li>11. Saung Naga</li> <li>12. Sido Makmur</li> <li>13. Singapura</li> <li>14. Suka Bakti</li> <li>15. Suka Merindu</li> <li>16. Sukarami</li> <li>17. Ulak Bandung</li> <li>18. Wanaraya</li> <li>19. Wonorejo</li> </ol>
24.	Pseksu	<ol style="list-style-type: none"> <li>1. Batu Niding</li> <li>2. Lubuk Atung</li> <li>3. Lubuk Mabar</li> <li>4. Lubuk Tuba</li> <li>5. Muara Cawang</li> <li>6. Pagar Agung</li> <li>7. Penandingan</li> <li>8. Sukajadi</li> <li>9. Talang Tinggi</li> <li>10. Tanjung Agung</li> <li>11. Tanjung Raya</li> </ol>

Sumber : Dinas Pemberdayaan Masyarakat dan Desa Kabupaten Lahat

**Tabel 2.3 JUMLAH PEGAWAI NEGERI SIPIL MENURUT JABATAN DAN JENIS KELAMIN DI KABUPATEN LAHAT, DESEMBER 2021 DAN DESEMBER 2022**

JABATAN	2021		
	Laki-laki	Perempuan	Jumlah
(1)	(2)	(3)	(4)
JPT Pratama	32	3	35
<i>Administrator</i>	173	51	224
Pengawas	429	343	772
<i>Eselon V</i>	11	13	24
JF Guru	543	1 730	2 273
JF Medis	79	590	669
JF Teknis	91	70	161
JFU / Pelaksana	886	1 061	1 947
<b>Jumlah/Total</b>	<b>2 244</b>	<b>3 861</b>	<b>6 105</b>

Tabel 2.3 Lanjutan

JABATAN	2022		
	Laki-laki	Perempuan	Jumlah
(1)	(5)	(6)	(7)
JPT Pratama	30	4	34
<i>Administrator</i>	165	52	217
Pengawas	230	187	417
<i>Eselon V</i>	11	9	20
JF Guru	518	1593	2111
JF Medis	87	599	686
JF Teknis	251	217	468
JFU / Pelaksana	806	1135	1941
<b>Jumlah/Total</b>	<b>2098</b>	<b>3796</b>	<b>5894</b>

Sumber : Badan Kepegawaian dan Pengembangan Sumber Daya Manusia Kabupaten Lahat

**Tabel 2.4 JUMLAH PEGAWAI NEGERI SIPIL MENURUT JABATAN DAN JENIS KELAMIN DI KABUPATEN LAHAT, DESEMBER 2021 DAN DESEMBER 2022**

2021			
Tingkat Pendidikan	Laki-laki	Perempuan	Jumlah
(1)	(2)	(3)	(4)
SD	14	5	19
SMP	25	12	37
SMA	481	336	817
Diploma - I	2	19	21
Diploma - II	53	107	160
Diploma - III	104	614	718
Diploma - IV	18	37	55
S1	1 227	2 486	3 713
S2	320	245	565
<b>Jumlah/Total</b>	<b>2 244</b>	<b>3 861</b>	<b>6 105</b>

Tabel 2.4 Lanjutan

2022			
Tingkat Pendidikan	Laki-laki	Perempuan	Jumlah
(1)	(5)	(6)	(7)
SD	12	2	14
SMP	22	13	35
SMA	405	271	676
Diploma - I	1	13	14
Diploma - II	38	71	109
Diploma - III	102	647	749
Diploma - IV	17	61	78
S1	1166	2431	3597
S2	336	286	622
<b>Jumlah/Total</b>	2099	3795	5894

Sumber : Badan Kepegawaian dan Pengembangan Sumber Daya Manusia Kabupaten Lahat



**Tabel 2.5 JUMLAH PEGAWAI NEGERI SIPIL MENURUT TINGKAT KEPANGKATAN DAN JENIS KELAMIN DI KABUPATEN LAHAT DESEMBER 2021 DAN DESEMBER 2022**

Pangkat/Golongan/Ruang	2021		Jumlah
	Laki-laki	Perempuan	
(1)	(2)	(3)	(4)
<b>Gol I</b>	<b>20</b>	<b>7</b>	<b>27</b>
Gol. Ruang I/a	6	1	7
Gol. Ruang I/b	7	1	8
Gol. Ruang I/c	7	5	12
Gol. Ruang I/d	416	445	861
<b>Gol II</b>	<b>36</b>	<b>17</b>	<b>53</b>
Gol. Ruang II/a	77	61	138
Gol. Ruang II/b	102	173	275
Gol. Ruang II/c	201	194	395
Gol. Ruang II/d	1 332	2 510	3 842
<b>Gol III</b>	<b>184</b>	<b>476</b>	<b>660</b>
Gol. Ruang III/a	295	685	980
Gol. Ruang III/b	427	716	1 143
Gol. Ruang III/c	426	633	1 059
Gol. Ruang III/d	476	899	1 375
<b>Gol IV</b>	<b>262</b>	<b>489</b>	<b>751</b>
Gol. Ruang IV/a	187	405	592
Gol. Ruang IV/b	27	5	32
Gol. Ruang IV/c	-	-	-
Gol. Ruang IV/d	-	-	-
<b>Jumlah/Total</b>	<b>2 244</b>	<b>3 861</b>	<b>6 105</b>

Tabel 2.5 Lanjutan

Pangkat/Golongan/Ruang	2022		
	Laki-laki	Perempuan	Jumlah
(1)	(5)	(6)	(7)
<b>Gol I</b>	<b>17</b>	<b>3</b>	<b>20</b>
Gol. Ruang I/a	-	-	-
Gol. Ruang I/b	5	0	5
Gol. Ruang I/c	6	1	7
Gol. Ruang I/d	6	2	8
<b>Gol II</b>	<b>379</b>	<b>490</b>	<b>869</b>
Gol. Ruang II/a	32	11	43
Gol. Ruang II/b	48	29	77
Gol. Ruang II/c	109	257	366
Gol. Ruang II/d	190	193	383
<b>Gol III</b>	<b>1253</b>	<b>2502</b>	<b>3755</b>
Gol. Ruang III/a	164	419	583
Gol. Ruang III/b	264	626	890
Gol. Ruang III/c	367	685	1052
Gol. Ruang III/d	458	772	1230
<b>Gol IV</b>	<b>450</b>	<b>800</b>	<b>1250</b>
Gol. Ruang IV/a	228	368	596
Gol. Ruang IV/b	200	430	630
Gol. Ruang IV/c	22	2	24
Gol. Ruang IV/d	-	-	-
<b>Jumlah/Total</b>	<b>2099</b>	<b>3795</b>	<b>5894</b>

Sumber : Badan Kepegawaian dan Pengembangan Sumber Daya Manusia Kabupaten Lahat

**Tabel 2.6 JUMLAH ANGGOTA DEWAN PERWAKILAN RAKYAT DAERAH MENURUT PARTAI DAN JENIS KELAMIN DI KABUPATEN LAHAT, 2022**

Partai Politik	Laki-laki	Perempuan	Jumlah
(1)	(2)	(3)	(4)
Lahat 1	9	1	10
Lahat 2	4	2	6
Lahat 3	6	1	7
Lahat 4	7	1	8
Lahat 5	8	1	9
<b>Kabupaten Lahat</b>	<b>34</b>	<b>6</b>	<b>40</b>

Sumber : Sekretariat DPRD Kabupten Lahat

PEMERINTAH KABUPATEN LAHAT  
DINAS KOMUNIKASI DAN INFORMATIKA

**Tabel 2.7 REALISASI PENDAPATAN PEMERINTAH KABUPATEN LAHAT  
MENURUT JENIS PENDAPATAN (RIBU-RUPIAH), 2021-2022**

Jenis Pendapatan		2021	2022
(1)		(2)	(3)
<b>1</b>	Pendapatan Asli Daerah (PAD)/Regional Revenue	155 268 141 117,22	152.791.666.033,90
1,1	Pajak Daerah/Regional Tax	47 622 896 800,23	52.966.299.260,50
1,2	Retribusi Daerah/Regional Retribution	5 521 634 448,75	5.705.656.719,00
1,3	Hasil Perusahaan Milik Daerah dan Pengelolaan Kekayaan Daerah yang Dipisahkan/Regional-Owned Company Revenue and Separated Management of Regional Wealth	8 414 980 506,40	9.348.611.221,40
1,4	Lain-lain PAD yang Sah/Other Regional Revenue	93 708 629 361,84	84.771.098.833,00
<b>2</b>	Dana Perimbangan/Balance Funds	1 470 966 254 375,00	1.438.293.521.237,00
2,1	Bagi Hasil Pajak/Tax Sharing Revenue	196 292 753 222,00	143.694.249.720,00
2,2	Bagi Hasil Bukan Pajak/Sumber Daya Alam/Non-Tax Sharing Revenue/Natural Resources	393 192 768 329,00	569.051.838.512,00
2,3	Dana Alokasi Umum/General Allocation Fund	640 553 208 000,00	639.180.181.874,00
2,4	Dana Alokasi Khusus/Special Allocation Fund	240 927 524 824,00	86.367.251.131,00
<b>3</b>	Lain-lain Pendapatan yang Sah/Other Revenue	571 680 381 933,61	619.462.991.634,45
3,1	Pendapatan Hibah/Grant	61 602 573 956,00	22.139.767.963,00
3,2	Dana Darurat/Emergency Fund	0,00	0,00
3,3	Dana Bagi Hasil Pajak dari Provinsi dan Pemerintah Daerah Lainnya/Tax Sharing Revenue from Provincial and Other Regional Governments	90 093 764 596,41	93.392.006.194,00
3,4	Dana Penyesuaian dan Otonomi Daerah/Regional Adjustment and Autonomy Fund	317 488 255 600,00	319.621.651.011,00
3,5	Bantuan Keuangan dari Provinsi atau Pemerintah Daerah Lainnya/Financial Assistance from Provincial or Other Regional Governments	102 495 787 781,20	160.360.108.535,00
3,6	Lainnya/Others	0,00	23.949.457.931,45
<b>Jumlah/Total</b>		<b>2.197.914.777.425,83</b>	<b>2.210.548.178.905,35</b>

Sumber : Badan Pendapatan Daerah Kabupaten Lahat

**Tabel 2.8 REALISASI BELANJA PEMERINTAH KABUPATEN LAHAT MENURUT JENIS BELANJA (ribu-rupiah), 2021-2022**

Jenis Pendapatan	2021	2022
(1)	(3)	(4)
<b>1. Belanja Tidak Langsung/Indirect Expenditures</b>	<b>1 124 268 345 727,00</b>	<b>1.146.704.656.392,00</b>
1.1 Belanja Pegawai/Personnel Expenditures	618 246 527 487,00	615.776.263.519,00
1.2 Belanja Bunga/Interest Expenditures	0,00	
1.3 Belanja Subsidi/Subsidies Expenditures	0,00	
1.4 Belanja Hibah/Grant Expenditures	54 723 204 965,00	70.652.032.324,00
1.5 Belanja Bantuan Sosial/Social Aid Expenditures	1 010 000 000,00	3.423.600.000,00
1.6 Belanja Bagi Hasil/Sharing Fund Expenditure	4 029 063 000,00	5.145.314.200,00
1.7 Belanja Bantuan Keuangan/Financial Aids Expenditures	446 233 210 775,00	451.707.446.349,00
1.8 Belanja Tidak Terduga/Unpredicted Expenditures	26 339 500,00	0,00
<b>2. Belanja Langsung/Direct Expenditures</b>	<b>988 144 176 159,08</b>	<b>1.151.704.923.897,71</b>
2.1 Belanja Pegawai/Personnel Expenditures	0,00	
2.2 Belanja Barang dan Jasa/Goods and Services Expenditures	516 011 976 686,87	503.900.183.341,71
2.3 Belanja Modal/Capital Expenditure	472 132 199 472,21	647.804.740.556,00
<b>Jumlah/Total</b>	<b>2 112 412 521 886,08</b>	<b>2.298.409.580.289,71</b>

Sumber : Badan Pengelola Keuangan dan Aset Daerah Kabupaten Lahat



PEMERINTAH KABUPATEN LAHAT  
DINAS KOMUNIKASI DAN INFORMATIKA

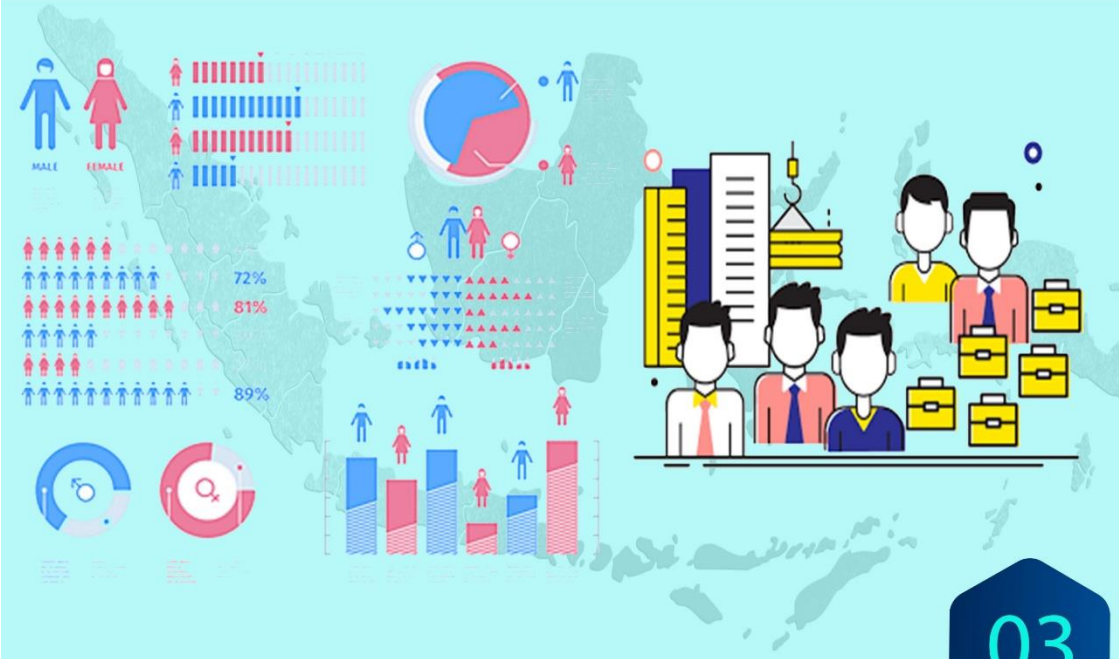

# PENDUDUK POPULATION



PEMERINTAH KABUPATEN LAHAT  
DINAS KOMUNIKASI DAN INFORMATIKA



**Tabel 3.1 PENDUDUK, LAJU PERTUMBUHAN PENDUDUK PER TAHUN, DISTRIBUSI PERSENTASE PENDUDUK, KEPADATAN PENDUDUK, RASIO JENIS KELAMIN PENDUDUK MENURUT KECEMATAN DI KABUPATEN LAHAT, 2021-2022**

Kecamatan	Penduduk (Ribu)		Laju Pertumbuhan penduduk per tahun	
	2021	2022	2021	2022
(1)	(2)	(3)	(4)	(5)
Tanjung Sakti Pumi	16,94	16.643	1,09	1,02
Tanjung Sakti Pumu	14,60	14.405	0,89	0,81
Kota Agung	13,74	14.053	1,23	1,16
Mulak Ulu	12,66	12.903	1,05	0,96
Tanjung Tebat	8,90	701	1,28	1,20
Mulak Sebingkai	5,73	5.822	0,81	0,73
Pulau Pinang	10,04	10.402	2,17	2,10
Pagar Gunung	13,04	13.159	1,10	1,02
Gumay Ulu	5,62	5.875	1,09	1,01
Jarai	20,56	20.589	0,63	0,55
Pajar Bulan	12,94	12.982	1,03	0,95
Muara Payang	8,93	8.619	0,64	0,55
Sukamerindu	8,08	8.619	0,84	0,75
Kikim Barat	18,18	17.765	1,92	1,84
Kikim Timur	32,52	32.329	2,02	1,94
Kikim Selatan	17,54	17.692	1,54	1,45
Kikim Tengah	10,21	24.941	1,99	1,92
Lahat	108,13	108.491	0,95	0,87
Gumay Talang	13,24	13.393	2,72	2,64
Pseksu	9,12	13.786	5,00	1,17
Lahat Selatan	13,82	9.328	1,25	4,91
Merapi Barat	26,27	27.401	2,57	2,49
Merapi Timur	25,66	25.941	2,07	1,99
Merapi Selatan	8,47	8.732	1,32	1,24
Kabupaten Lahat	434,94	436.489	1,47	1,43

Tabel 3.1 Lanjutan

Kecamatan	Persentase Penduduk		Kepadatan Penduduk per km	
	2021	2022	2021	2022
(1)	(6)	(7)	(8)	(9)
Tanjung Sakti Pumi	3,90	3,88	63,00	63,14
Tanjung Sakti Pumu	3,36	3,33	64,00	64,07
Kota Agung	3,16	3,15	83,00	83,94
Mulak Ulu	2,91	2,90	117,00	117,86
Tanjung Tebat	2,05	2,04	108,00	108,92
Mulak Sebingkai	1,32	1,31	90,00	91,00
Pulau Pinang	2,31	2,33	90,00	91,88
Pagar Gunung	3,00	2,99	124,00	124,92
Gumay Ulu	1,29	1,29	65,00	65,28
Jarai	4,73	4,69	123,00	123,45
Pajar Bulan	2,97	2,96	89,00	89,38
Muara Payang	2,05	2,04	238,00	239,47
Sukamerindu	1,86	1,85	146,00	147,56
Kikim Barat	4,18	4,20	67,00	68,05
Kikim Timur	7,48	7,51	58,00	58,73
Kikim Selatan	4,03	4,03	141,00	142,63
Kikim Tengah	2,35	2,36	38,00	39,16
Lahat	24,86	24,73	1005,00	1013,75
Gumay Talang	3,04	3,08	53,00	54,44
Pseksu	2,10	2,09	34,00	50,20
Lahat Selatan	3,18	3,29	75,00	53,85
Merapi Barat	6,04	6,10	113,00	115,72
Merapi Timur	5,90	5,93	98,00	100,44
Merapi Selatan	1,95	1,94	42,00	42,82
Kabupaten Lahat	100,00	100,00	100,00	101,14

Tabel 3.1 Lanjutan

Kecamatan	Rasio Jenis Kelamin Penduduk	
	2021 (10)	2022 (11)
(1)		
Tanjung Sakti Pumi	105,80	105.78
Tanjung Sakti Pumu	107,90	107.87
Kota Agung	107,70	107.54
Mulak Ulu	104,40	104.10
Tanjung Tebat	104,00	103.64
Mulak Sebingkai	108,90	108.41
Pulau Pinang	104,40	104.20
Pagar Gunung	107,20	107.10
Gumay Ulu	111,90	111.31
Jarai	105,10	104.80
Pajar Bulan	108,00	108.04
Muara Payang	110,00	109.89
Sukamerindu	104,80	104.80
Kikim Barat	103,70	103.32
Kikim Timur	104,80	104.81
Kikim Selatan	104,50	104.35
Kikim Tengah	102,30	101.98
Lahat	101,40	101.28
Gumay Talang	106,20	106.14
Pseksu	106,40	106.47
Lahat Selatan	104,00	103.94
Merapi Barat	103,70	103.34
Merapi Timur	107,80	108.07
Merapi Selatan	105,50	105.49
Kabupaten Lahat	105,00	104.49

Sumber : Badan Pusat Statistik dan Dinas Kependudukan dan Catatan Sipil Kabupaten Lahat

**Tabel 3.2 JUMLAH PENDUDUK MENURUT KELOMPOK UMUR DAN JENIS KELAMIN DI KABUPATEN LAHAT, 2022**

Kelompok Umur	Jenis Kelamin		Jumlah
	Laki-Laki	Perempuan	
(1)	(2)	(3)	(4)
0-4	19 540	18 601	38 141
5-9	20 077	18 964	39 041
10-14	19 457	18 529	37 986
15-19	19 565	18 214	37 779
20-24	18 315	17 170	35 485
25-29	16 346	14 885	31 231
30-34	17 326	15 927	33 253
35-39	17 095	16 047	33 142
40-44	17 340	16 170	33 510
45-49	15 272	14 189	29 461
50-54	12 648	12 063	24 711
55-59	10 445	10 411	20 856
60-64	8 518	8 696	17 214
65-69	6 023	6 351	12 374
70-74	3 847	4 482	8 329
75+	3 614	5 047	8 661
Kabupaten Lahat	225 428	215 746	441 174

Sumber : Badan Pusat Statistik Kabupaten Lahat

**Tabel 3.3 JUMLAH PENDUDUK MENURUT KECAMATAN DAN AGAMA YANG DIANUT DI KABUPATEN LAHAT, 2022**

Kecamatan	Islam	Protestan	Katolik	Hindu	Budha	Lainnya
(1)	(2)	(3)	(4)	(5)	(6)	
Tanjung Sakti Pumi	17937	-	176	-	-	-
Tanjung Sakti Pumu	12977	-	15	-	-	-
Kota Agung	13774	-	-	-	-	-
Mulak Ulu	12327	-	-	-	-	-
Tanjung Tebat	8820	-	-	-	-	-
Mulak Sebingkai	6155	-	-	-	-	-
Pulau Pinang	10216	7	-	-	-	-
Pagar Gunung	12421	5	-	-	-	-
Gumay Ulu	5052	-	-	-	-	-
Jarai	21845	-	-	-	-	-
Pajar Bulan	14635	-	-	-	-	-
Muara Payang	10990	-	-	-	-	-
Sukamerindu	8269	-	-	-	-	-
Kikim Barat	17794	73	80	-	-	-
Kikim Timur	31485	60	52	-	-	-
Kikim Selatan	15740	5	-	-	-	-
Kikim Tengah	8694	22	-	-	-	-
Lahat	170630	1532	1062	201	194	-
Gumay Talang	12934	-	-	-	-	-
Pseksu	8841	-	-	-	-	-
Lahat Selatan	10820	-	-	-	-	-
Merapi Barat	17368	-	20	-	-	-
Merapi Timur	17654	-	117	-	-	-
Merapi Selatan	8779	-	-	-	-	-
<b>Kabupaten Lahat</b>	<b>476157</b>	<b>1704</b>	<b>1522</b>	<b>201</b>	<b>194</b>	<b>-</b>

Sumber : Badan Pusat Statistik Kabupaten Lahat

**Tabel 3.4 INDEKS PEMBANGUNAN MANUSIA MENURUT KABUPATEN/KOTA DI PROVINSI SUMATERA SELATAN, 2018 – 2022**

Kabupaten/Kota	2018	2019	2020	2021	2022
(1)	(2)	(3)	(4)	(5)	(6)
Ogan Komering Ulu	69,01	69,45	69,32	69,60	<b>70,24</b>
Ogan Komering Ilir	66,57	66,96	66,82	67,17	<b>68,02</b>
Muara Enim	68,28	68,88	68,74	68,86	<b>69,43</b>
Lahat	66,99	67,62	67,44	67,58	<b>68,40</b>
Musi Rawas	66,18	66,92	66,79	67,01	<b>67,78</b>
Musi Banyuasin	67,57	67,83	67,69	68,10	<b>68,60</b>
Banyuasin	66,40	66,90	66,74	67,13	<b>67,93</b>
OKU Selatan	64,84	65,43	65,30	65,34	<b>65,87</b>
OKU Timur	68,58	69,34	69,28	69,58	<b>70,23</b>
Ogan Ilir	66,43	67,22	67,06	67,17	<b>67,96</b>
Empat Lawang	64,81	65,10	65,25	65,39	<b>66,00</b>
Penukal Abab Lematang Ilir	63,49	64,33	64,70	64,88	<b>65,75</b>
Musi Rawas Utara	63,75	64,32	64,49	64,93	<b>65,74</b>
Palembang	77,89	78,44	78,33	78,72	<b>79,47</b>
Prabumulih	74,04	74,40	74,55	74,67	<b>75,52</b>
Pagar Alam	67,62	68,44	68,31	68,68	<b>69,60</b>
Lubuk Linggau	74,09	74,81	74,78	74,89	<b>75,53</b>
<b>Sumatera Selatan</b>	<b>69,39</b>	<b>70,02</b>	<b>70,01</b>	<b>70,24</b>	<b>70,90</b>

Sumber : Badan Pusat Statistik Kabupaten Lahat





PEMERINTAH KABUPATEN LAHAT  
DINAS KOMUNIKASI DAN INFORMATIKA



**Tabel 4.1 GARIS KEMISKINAN, JUMLAH, DAN PERSENTASE PENDUDUK MISKIN DI KABUPATEN LAHAT, 2014-2022**

Tahun	Garis Kemiskinan (rupiah/kapita/bulan)	Jumlah Penduduk Miskin (ribu)	Persentase Penduduk Miskin
(1)	(2)	(3)	(4)
2014	320 716	70,30	18,02
2015	332 943	70,70	18,02
2016	369 359	67,83	17,11
2017	385 525	67,33	16,81
2018	419 658	65,31	16,15
2019	428 309	65,03	15,92
2020	457 569	65,75	15,95
2021	485 142	68,40	16,46
2022	513 085	65,39	15,61

Sumber : Badan Pusat Statistik Kabupaten Lahat

**Tabel 4.2 INDEKS KEDALAMAN KEMISKINAN DAN INDEKS KEPARAHAN KEMISKINAN DI KABUPATEN LAHAT, 2014-2022**

Tahun	Indeks Kedalaman Kemiskinan	Indeks Keparahan Kemiskinan
(1)	(2)	(3)
2014	2,62	0,56
2015	2,81	0,70
2016	2,59	0,62
2017	2,45	0,61
2018	2,85	0,73
2019	2,66	0,69
2020	2,64	0,67
2021	3,14	0,81
2022	3,42	0,96

Sumber : Badan Pusat Statistik Kabupaten Lahat

**Tabel 4.3 JUMLAH TEMPAT PERIBADATAN KECAMATAN DI KABUPATEN LAHAT, 2022**

Kecamatan	Masjid	Mushola	Gereja Protestan	Gereja Katholik	Pura	Vihara
(1)	(2)	(3)	(4)	(5)	(6)	(7)
Tanjung Sakti Pumi	25	3	-	3	-	-
Tanjung Sakti Pumu	18	4	-	-	-	-
Kota Agung	36	5	-	-	-	-
Mulak Ulu	12	5	-	-	-	-
Tanjung Tebat	22	2	-	-	-	-
Mulak Sebingkai	10	2	-	-	-	-
Pulau Pinang	13	5	-	-	-	-
Pagar Gunung	22	4	-	-	-	-
Gumay Ulu	18	8	-	-	-	-
Jarai	29	12	-	-	-	-
Pajar Bulan	23	0	-	-	-	-
Muara Payang	17	1	-	-	-	-
Sukamerindu	17	1	-	-	-	-
Kikim Barat	30	10	-	-	-	-
Kikim Timur	54	20	3	3	-	-
Kikim Selatan	21	4	-	-	-	-
Kikim Tengah	11	9	-	1	-	-
Lahat	113	30	5	1	-	2
Gumay Talang	15	2	-	-	-	-
Pseksu	15	2	-	-	-	-
Lahat Selatan	16	7	-	-	-	-
Merapi Barat	26	8	-	1	-	-
Merapi Timur	24	19	-	2	-	-
Merapi Selatan	11	1	-	-	-	-
Kabupaten Lahat	598	164	8	11	-	2

Sumber : Kementerian Agama Kabupaten Lahat

**Tabel 4.4 JUMLAH LEMBAGA SWADAYA MASYARAKAT (LSM) YANG TERDAFTAR DI KABUPATEN LAHAT, 2022**

NAMA LSM	ALAMAT
LSM WIRA	Jl. Kapten Saibuna Kel.Kota Baru Rt.06 Rw.02 No.15 lahat. HP. 081273727700
LSM BUKIT BARISAN	Ds. Suka Merindu Jl. Air suban kec. Merapi selatan HP.081532329528
LSM WAHANA PENYELAMAT PEDULI LINGKUNGAN (WP2L)	Kel. Kota Jaya Rt.1 Rw.1 HP. 081373511766
LSM PELANGI	Jl. Kol.Burlian No.115 Rt.18 Rw.06 Ps. Lama Lahat
LSM GARIS MILANG	Tribun Ex. MTQ
LEMBAGA MISSI RECLASERRING RI KOMDA LAHAT	Kel. KOTA Jaya Gg. Remaja Rt.II No.10 Lahat HP 085268532238
LEMBAGA TINGGI KOMANDO PENGENDALIAN STABILITAS KETAHANAN NASIONAL PERS INFORMASI NEGARA RI	JL. Lintas Sumatera Desa Ulak Bandung Kec. Kikim Barat HP. 08156281857
LSM PAMUNGKAS	JL. Santai Rw.02 Rt.01 No.071 Kel. Talang Jawa Selatan Lahat
LSM PEMBURU KORUPSI MELANJUTKAN REFORMASI HUKUM (PROKLAMASI)	Jl. Raya Kota Jaya Rt.01Rw.01 No.32 Gg. Veteran No.04 31412 lahat
LSM FORUM RAKYAT REFORMASI	Jl. Let.Marzuki No.030 Talang Jawa Lahat
LSM MERAPI AREA	Ds. Tanjung Baru Kec. Merapi Barat Ds.II Lahat
LSM HIMALAKA	Jl. Mayor Ruslan No. 32 Kel. Lahat Tengah Kec. Lahat
LSM. MASYARAKAT PEMANTAU DAN MONITORING PROYEK (MP2)	Jl. Let. Marzuki Rw.006/002 No.056 Kel. TI.Jawa Lahat
LSM POSKO KATARA	Ds. Telatang Kec. Merapi Barat HP. 085384793682
LSM GERAKAN PEMUDA LAHAT BERSATU(GPLB)	Pasar Lama Lahat em@il : Gplb@windowslive.com HP.085769422260
LSM SAPU KORUPSI	Perumnas Talang bengkurat blok. B No.303 Pagar Agung Lahat
LSM. ANGKATAN MUDA PEDULI LINGKUNGAN (AMDIL)	Jl. Veteran No.85 Lahat
LSM BINTANG MERAPI	Jl. Lintas Sumatera KM. 12 Desa Lebak Budi Kec. Merapi Barat Kab. Lahat
LSM LEMBAGA EXPLOITASI PEMANTAU PEMBANGUNAN UNTUK MASYARAKATN (LEPPUM)	Perum Graselin Blok. A No. 88 Jl. Borneo IV Lahat
LSM CULTURE	JL. Letnan Munandar no.108 Talang Jawa Lahat

Tabel 4.4 Lanjutan

<b>LSM PSNU KAB. LAHAT</b>	<b>Jl. Let. Marzuki No. 66 Rt.09 Rw.003 Tl. Kapuk kel. Ps. Lama Lahat HP 085268138898</b>
<b>LSM ABBERTA (ANAK BESEMAH BERKATA FAKTA)</b>	Jl. Beringin Griya Rafika Blok B No.19 LAHAT HP. 081273567879
<b>LSM FORUM PEMUDA PEDULI DAERAH (FORPEDA SUMSEL) KAB. LAHAT</b>	Jl. Sosial No.105 Kel. Gn Gajah HP 081271512228
<b>LSM HIMALAKA (BARU)</b>	Bd. Jaya Blok B No. 25 Kec. Lahat HP 081382202374
<b>LSM HIMPUNAN MASYARAKAT UNTUK KEMANUSIAAN DAN Keadilan (HUMANIKA)</b>	RD. PJKA LAHAT
<b>DPP. LSM. PEMANTAU KORUPSI DAN DAMPAK LINGKUNGAN (DPP PK DALHI)</b>	Jl. Bhayangkara Rt.09 Rw.03 No.056 Kel. Kota Baru Kab. Lahat
<b>LSM ALIANSI INDONESIA DPC KAB LAHAT</b>	Jl. Lintas Sumatera KM 15 Ds. Tanjung Baru Kec. Merapi Barat HP 087795000771
<b>DPD. LSM PEDULI LINGKUNGAN HIDUP PENDIDIKAN DAN BUDAYA (PLPB) KAB. LAHAT</b>	Jl. Letjen Harun Sohar Ds. Datar Balam Kec Mulak Ulu Kab. Lahat
<b>LSM LESTARI</b>	Jl. Serele No.039 Rt/RW. 05/02 Kel. Ps.Lama Lahat HP 0852 73644541
<b>LSM PEMUDA SRIWIJAYA</b>	Jl. Peltu Zainuri Rt.Rw. 05/02 Kel. Pasar Lama Lahat HP. 085273644540
<b>LSM ALFATH</b>	Ds. Jarai No.01 Kec. Jarai Kab. Lahat
<b>LSM BATANGHARI SEMBILAN</b>	Jl. Serma Jamis Rt.010 Rw.03 Kel. Ps. Baru Lahat
<b>LSM GARDA NUSANTARA KAB. LAHAT</b>	Jl. Mayor Ruslan II No.59 Rt.02 Rw.01 Kel. Ps. Baru Lahat
<b>LSM GENERASI MUDA PEDULI TANAH AIR (GEMPITA) LAHAT</b>	Jl. STM TIARA No. B18 RT.12/ Rw.04 Bd. Agung Lahat
<b>LSM PEDULI KORUPSI NEPOTISME (PKKN)</b>	Perumnas Indikat Ilir Blo. A No.01 A Kec. Gumay Talang Kab. Lahat
<b>LSM JUARE</b>	Jl. HBR. Moetik No.047 Ds. Bunga Mas Kec. Kikim Timur Kab. Lahat
<b>LSM SI GENTAR ALAM</b>	Jl. Lintas Sumatera KM.21 Ds. Sirah Pulau Kec. Merapi Timur Kab. Lahat
<b>LSM LIKAD</b>	Jl. Lintas Sumatera KM.21 Ds. Sirah Pulau Kec. Merapi Timur Kab. Lahat
<b>LSM BERANTAS</b>	Desa Padang Lengkuas Kec. Kota Lahat
<b>LSM LEMBAGA BANTUAN HUKUM (LBH) SEMESTA ALAM</b>	Jl. Letda Samsuri Rt. 8 Rw. 03 No.067 RD. PJKA Lahat
<b>LSM AMANAT PENDERITAAN RAKYAT (AMPERA)</b>	Jl. Kenanga Rt.05 Rw.02 No. 40 Kel. Pagar Agung Lahat

Tabel 4.4 Lanjutan

<b>LSM SCORPION SERELO</b>	Jl. Sentosa Rt.II Rw. 04 Tl. Jawa Lahat HP.085366829343
<b>LSM PEDULI LINGKUNGAN JALUR ALAM KAB. LAHAT</b>	Jl. Rambutan I No.01 Rt.006 Rw.002 Kel. Bd Jaya Lahat Em@il.jaluralam@gmail.com
<b>LSM LEMBAGA PEMANTAU PEMBANGUNAN KEUANGAN NEGARA REPUBLIK INDONESIA (LPPKNRI)</b>	Jl. Ds. Talang Jawa Kec. Tj. Tebat Kab. Lahat Jl. Lintas Pagar Alam Lahat HP. 082377721167
<b>LSM DPD Nasional Corruption Watch (NCW)</b>	Jl. RE.Martadinata Komplek Square Blok A 17 Pasar Lama Lahat
<b>LSM FORUM RAKYAT PEDULI KEJUJURAN SUMSEL (FORPEKS)</b>	Jl. Bhayangkara Kota Baru Lahat RT. 4 No. 09 Lahat
<b>LSM KRITIK KONTROL SWADAYA INDEPENDENT (KRIKSI)</b>	jl. SDN 5 dusun I LK.I Suka Negara Kec. Lahat
<b>LSM KOMUNITAS PENGAWAS KORUPSI (KPK)</b>	Jl. Lintas Sumatera Ds. Sidomakmur Kikim. Kabupaten Lahat
<b>LSM PENGAWAS LINGKUNGAN, ANTI KORUPSI, NEPOTISME, TENAGA KERJA, APARATUR, RUMAH SAKIT, INVESTASI (LSM PLANTARI)</b>	Jl. Beringin Blok. C No. 58 A Bandar Jaya Lahat
<b>LSM LEMBAGA INVESTIGASI DAN INFORMASI KEMASYARAKATAN</b>	Perumahan Griya Revari Kec. Lahat. Email : lsm.lidik@yahoo.com HP.085267418696
<b>LSM PENGAWAS LINGKUNGAN, ANTI KORUPSI, NEPOTISME, TENAGA KERJA, APARATUR, RUMAH SAKIT, INVESTASI (LSM PLANTARI)</b>	Jl.Beringin Blok C No. 58 A Bandar Jaya Lahat
<b>LSM LEMBAGA KOMANDO PEMBERANTASAN KORUPSI (LSM PLANTARIA)</b>	Jl.Lintas Gumai Ulu Kec.Gumai Talang Kab.Lahat
<b>LSM GERAKAN PEDULI RAKYAT (GEMPUR)</b>	Pasar Bawah RT 004 RW 002 Kec.Lahar Kab.Lahat
<b>LSM Lestari</b>	Prumnas bukit bengkurat indah RT 14 No.73 Lahat Sumsel

Sumber : Badan Kesatuan Bangsa dan Politik Kabupaten Lahat

**Tabel 4.5 JUMLAH ORGANISASI KEMASYARAKATAN (ORMAS) YANG TERDAFTAR DI KABUPATEN LAHAT, 2022**

NAMA ORMAS	ALAMAT
Forum Pembauran Kebangsaan (FPK)	Jl. Kol. Barlian Bandar Jaya Lahat
Pemuda Muhammadiyah Lahat	Jl. Let. Amir Hamzah II Lahat
HIMPUNAN SENI BUDAYA ISLAM (HISBI BKMT) Kab. Lahat	Jl. Beringin Gg. Sidodadi No. 095 RT.06 RW. 02 Kel andar Jaya Lahat
PC. SATRIA	
Ikatan DA'I INDONESIA	Jl. Arif Budiman VI Kel. Pagar Agung Lahat
SERELO TRAIL COMMUNITY (STC) Kab. Lahat	Gedung Olah Raga (GOR) Bukit Tunjuk Lahat
Purna Paskibraka Indonesia	Jl. Kapten Satar No. 015 RT. 10 RW.03 Kota Baru Lahat
Aliansi Kepedulian Sumber Daya Manusia (AKSUM) Kab. Lahat	Jl. Let. Marzuki No. 125 Kel Tlg Jawa
Forum Tanjung Jambu Bersatu (FORTAB)	Jl. Lintas Sumatera Km. 32 Ds. Tj Jambu Kp. III Kec. Merapi Timur Kab. Lahat
Persatuan Intelektual Muda Bersema Indonesia (PERSIMAH) INDONESIA	Ds. Rambai Kaca No. 66 Kec. Suka Merindu Kab Lahat
Pemuda Persatuan Umat (PUI) Kab. Lahat	Jl. Kirab Remaja No. III Rd. PJKA Lahat Sumatera Selatan
Persatuan Olahraga Babi (PORBI) Tiga Serangkai Kab. Lahat	Ds. Pelajaran Kec. Jarai Prov. Sum Sel
IWAPI Lahat	Jl. Microwave RT. 05 RW. 02 No 234 Gunung Gajah Lahat
Forum Komunikasi LSM	Jl. Kol. Barlian Bandar Jaya Lahat
Dewan Pendidikan	Jl. Serma M. Soleh No 158
Punguan Batak Saroha Lahat & Sekitarnya	Jl. Baru Lingkar Talang Lapangan Kel. Pagar Agung Lahat
Dewan Pemuda Sumatera Selatan (PD DEPSUS) Kab. Lahat	Jl. Talang Kapuk No. 07 RT. 009 RW. 003 Kel. Pasar Lama Lahat
Forum Pemuda 5 Desa	Jl. Lintas Sumatera Km. 12 Simp. Kalangan Ulak Ds. Negeri Agung Dusun II No. 98 Kec. Merapi Barat
Gabungan Perusahaan Konstruksi Nasional Indonesia	Jl. Penghijauan No. 10 Bandar Jaya Lahat
Yayasan Indonesia Bumi Hijau	Jl. Mayor Ruslan I No. 04. RT.002/001 Kel. Lahat Tengah

Tabel 4.5 Lanjutan

<b>DPC Laskar Anti Korupsi Pejuang 45</b>	Jl. Ahmad Yani No. 32 RT. 04 RW.02 Kel. Pagar Agung
<b>Musyawarah kekeluargaan Gotong Royong (MKGR)</b>	Jl. Letnan Munandar No.069 RT. 009 RW. 002 Talang Jawa Utara Kec. Lahat
<b>Palang Merah Indonesia (PMI)</b>	Jl. Serma Jamis No. 01 Kel. Pasar Baru Lahat
<b>Forum Kerukunan Umat Beragama (FKUB)</b>	Jl. Ripa'i RT. 04 RW. II Kel Kota Negara Kec Lahat
<b>Gerakan Pramuka Cabang Lahat</b>	Jl. Pramuka Ribang Kemambang bandar Jaya Lahat
<b>Komite Nasional Pemuda Indonesia (KNPI) Kab. Lahat</b>	Jl. Bhayangkara Bandar Jaya Lahat
<b>Forum Perjuangan Masyarakat Merapi Area (FPMMA)</b>	Ds. Banjar Sari Kec. Merapi Timur Kab. Lahat
<b>Persatuan Umat Islam (PUI) Kab. Lahat</b>	Jl. Marlboro No. C 81 Kapling Blok C Ujung RT.07/02 Kel Bandar Agung
<b>Ikatan Guru Taman Kanak-Kanak Indonesia-PGRI ( IGTKI-PGRI)</b>	TK Negeri Pembina Jl. Seroja II Bandar Jaya Kab Lahat
<b>Forum Gedung Agung Bersatu</b>	Jl. Lintas Sumatera KM.29 Ds Gedung Agung Kec. Merapi Timur Kab. Lahat
<b>Forum Gedung Agung (FOGA)</b>	Jl. Lintas Sumatera Ds Gedung Agung Kec. Merapi Timur Kab. Lahat
<b>DPC Himpunan Pengusaha Mikro &amp; Kecil Indonesia (HIPMIKINDO)</b>	Jl. Pagar Negara Ds. III No. 24 Gang Masjid Kec. Lahat
<b>Forum Petir</b>	Jl. Lintas Sumatera KM. 21 Ds. Sirah Pulau Lahat
<b>Forum Bersatu Merapi Area (FBMA)</b>	Jl. Lintas Sumatera Ds. Banjar sari KM. 25 Kec. Merapi Timur Kab. Lahat
<b>Ikatan Keluarga Lintang Saling Kerawati (IKLSK)</b>	Jl. Anggrek Perumnas II Kel. Bandar Jaya Kec. Lahat
<b>Gerakan Masyarakat Peduli Kesehatan (GEMA PEKA)</b>	Jl. Pramuka No. 190 RT. 17 RW.06 Kel Bandar Jaya Lahat
<b>Persatuan Wartawan Indonesia (PWI) Kab Lahat</b>	Jl. Kol. Barlian Kel Bandar Jaya Lahat
<b>Mata Pena Lahat (MAPELA)</b>	Jl. Mayor Ruslan II Pasar Lama
<b>Dewan Kesenian Lahat</b>	Gedung Kesenian Lahat Jl. Kol. Barlian Lahat
<b>Sereho Motor Tua Lahat</b>	Jl. Lintas Sumatera Simpang talang Bengkurat RT.14 RW. 04 Kel Pagar Agung Lahat
<b>Gerakan Nasional Peduli Anti Narkoba, Tawuran dan Anarkis Kab. Lahat (GEPENTA)</b>	Jl. RE. Martadinata Komlek PTM. Square Blok. A 17 Pasar Lama Lahat



Tabel 4.5 Lanjutan

DPD Komite Nasional Pemuda Indonesia (KNPI)	Jl. Bhayangkara Bandar jaya Lahat
Pemuda Peduli Lingkungan (PPL)	Jl. May Ruslan III No. 097 Ps. Lama Lahat
Lembaga Kajian Keuangan dan Pemantau Pembangunan Lahat (LKKP2L)	Jl. Letnan Munandar No. 141 Kel Ps. Lama Lahat
UGAM Lahat	Jl. Bhayangkara Mapolres Lahat Telp. 0731 3213233 Email. ugamlahat@gmail.com
Forum Tanjung Telang Bersatu (FTTB)	Jl. Lintas Sumatera Km. 07 Desa Tanjung Telang Kec. Merapi Kab. Lahat
YAYASAN INSAN ROBBANI LAHAT	Jl. Marlboro No. C 81 Kapling Blok C Ujung RT.07/02 Kel Bandar Jaya Lahat
YAYASAN PENDIDIKAN ISLAM (YPI) KABUPATEN LAHAT	Jl. Letnan Munandar Talang Kapuk Lahat. Telp.0731321476
DEWAN PIMPINAN MAJELIS ULAMA INDONESIA KAB. LAHAT	Jl. Kol. Burlian Bandar Jaya Lahat
NATIONAL PARALYMPIC COMMITTEE INDONESIA (NPCI)	Jl. Kol. H. Barlian Komplek GOR Lahat. Telp.082178491551
FORUM RANTAI DESA SEJAHTERA	desa gunung kembang kec. Merapi timur kab. Lahat
LEMBAGA KOMANDO PEMBERANTASAN KORUPSI (LKPK)	Jl. Lintas Gumay Ulu kec. Gumay Talang Kab. Lahat
FORUM GERAKAN RAKYAT PEDULI KEADILAN (FGRPK)	Kelurahan Kota Negara Rw.03 Rt.03 Kec. Lahat. Kab.Lahat
KORSEPALA KORPS SERELO PECINTA ALAM LAHAT	Jl.Lintas Sumatera KM.18 Ds. Muara Maung Kec.Merapi Barat Kab.Lahat
LEMBAGA KEBUDAYAAN DAN PARIWISATA PANORAMIC OF LAHAT	Jl. Bandar jaya Blok C No.32 Bandar Jaya Lahat(31414)
Ormas Laskar Pemuda Cahaya (LPC)	Pasar Bawah RT.004 RW 002 Kec.Lahat Kab.Lahat
KORPS SERELO PENCINTA ALAM LAHAT (KORSEPALA)	Gg. Remaja No. 21 Rt.02 Rw.01 Kel Kota Jaya Kab.Lahat
FORUM PEDULI MASYARAKAT	Ds. Suka Marga Kec.Merapi Berat, Kab . Lahat
GERAKAN MASYARAKAT CINTA LAHAT	JL.Kolonel Burlian No.18 Rt.07 Rw.003 Kel. Bandar Agung Kec. Lahat, Kab.Lahat
FORUM KOMUNITAS PEDULI LINGKUNGAN DAN MASYARAKAT (KOPLINGMAS)	Ds. Merapi Kec.Lahat Kab.Lahat

Sumber : Badan Kesatuan Bangsa dan Politik Kabupaten Lahat

**Tabel 4.6 JUMLAH PENERIMA BANTUAN (KEPALA KELUARGA) DAN ANGGARAN BANTUAN SOSIAL PANGAN MENURUT KECAMATAN DI KABUPATEN LAHAT, 2021 DAN 2022**

Kecamatan	Penerima Bantuan		Anggaran Bantuan Sosial Pangan	
	2021	2022	2021	2022
(1)	(2)	(3)	(4)	(5)
TANJUNG SAKTI PUMI	1362	1105	-	-
TANJUNG SAKTI PUMU	998	728	-	-
KOTA AGUNG	1194	722	-	-
MULAK ULU	1504	1071	-	-
TANJUNG TEBAT	1109	825	-	-
MULAK SEBINGKAI	657	418	-	-
PULAU PINANG	659	476	-	-
PAGAR GUNUNG	1388	990	-	-
GUMAY ULU	434	326	-	-
JARAI	1643	1142	-	-
PAJAR BULAN	1033	880	-	-
MUARA PAYANG	579	449	-	-
SUKAMERINDU	648	443	-	-
KIKIM BARAT	922	515	-	-
KIKIM TIMUR	2078	1609	-	-
KIKIM SELATAN	1451	1172	-	-
KIKIM TENGAH	593	319	-	-
LAHAT	3235	2487	-	-
GUMAY TALANG	938	763	-	-
PSEKSU	1030	819	-	-
LAHAT SELATAN	750	574	-	-
MERAPI BARAT	1572	1134	-	-
MERAPI TIMUR	1248	849	-	-
MERAPI SELATAN	955	748	-	-
<b>JUMLAH</b>	<b>27980</b>	<b>20564</b>	-	-

Sumber : Dinas Sosial Kabupaten Lahat



05



# PENDIDIKAN EDUCATION



PEMERINTAH KABUPATEN LAHAT  
DINAS KOMUNIKASI DAN INFORMATIKA

**Tabel 5.1 JUMLAH SEKOLAH, GURU, DAN MURID TAMAN KANAK-KANAK DI BAWAH KEMENTERIAN PENDIDIKAN, KEBUDAYAAN, RISET DAN TEKNOLOGI MENURUT KECEMATAN DI KABUPATEN LAHAT, 2021/2022 DAN 2022/2023**

Kecamatan	Sekolah					
	Negeri		Swasta		Jumlah	
	2021/2022	2022/2023	2021/2022	2022/2023	2021/2022	2022/2023
(1)	(2)	(3)	(4)	(5)	(6)	(7)
Tanjung Sakti Pumi	0	0	2	2	2	2
Tanjung Sakti Pumu	0	0	4	5	4	5
Kota Agung	0	0	5	5	5	5
Mulak Ulu	1	1	4	4	5	5
Tanjung Tebat	0	0	3	3	3	3
Mulak Sebingkai	0	0	-	4	-	4
Pulau Pinang	0	0	6	7	6	7
Pagar Gunung	0	0	8	8	8	8
Gumay Ulu	0	0	3	3	3	3
Jarai	0	0	7	7	7	7
Pajar Bulan	0	0	3	3	3	3
Muara Payang	0	0	4	4	4	4
Sukamerindu	0	0	1	1	1	1
Kikim Barat	0	0	5	11	5	11
Kikim Timur	0	0	17	18	17	18
Kikim Selatan	0	0	9	10	9	10
Kikim Tengah	0	0	6	7	6	7
Lahat	1	1	45	47	46	48
Gumay Talang	0	0	8	8	8	8
Pseksu	0	0	8	8	8	8
Lahat Selatan	0	0	-	6	-	6
Merapi Barat	0	0	9	10	9	10
Merapi Timur	0	0	8	8	8	8
Merapi Selatan	1	1	3	3	4	4
<b>Kabupaten Lahat</b>	<b>3</b>	<b>3</b>	<b>168</b>	<b>192</b>	<b>171</b>	<b>195</b>

Tabel 5.1 Lanjutan

Kecamatan	Guru					
	Negeri		Swasta		Jumlah	
	2021/2022	2022/2023	2021/2022	2022/2023	2021/2022	2022/2023
(1)	(8)	(9)	(10)	(11)	(12)	
Tanjung Sakti Pumi	0	0	5	7	5	7
Tanjung Sakti Pumu	0	0	7	18	7	18
Kota Agung	0	0	12	18	12	18
Mulak Ulu	8	6	17	14	25	20
Tanjung Tebat	0	0	8	10	8	10
Mulak Sebingkai	0	0	-	16	-	16
Pulau Pinang	0	0	19	12	19	12
Pagar Gunung	0	0	31	27	31	27
Gumay Ulu	0	0	8	4	8	4
Jarai	0	0	30	25	30	25
Pajar Bulan	0	0	8	10	8	10
Muara Payang	0	0	12	13	12	13
Sukamerindu	0	0	-	-	-	0
Kikim Barat	0	0	15	41	15	41
Kikim Timur	0	0	57	58	57	58
Kikim Selatan	0	0	29	31	29	31
Kikim Tengah	0	0	27	30	27	30
Lahat	13	12	241	245	254	257
Gumay Talang	0	0	28	19	28	19
Pseksu	0	0	30	25	30	25
Lahat Selatan	0	0	-	21	-	21
Merapi Barat	0	0	47	41	47	41
Merapi Timur	0	0	31	34	31	34
Merapi Selatan	8	11	9	5	17	16
<b>Kabupaten Lahat</b>	<b>29</b>	<b>29</b>	<b>671</b>	<b>724</b>	<b>700</b>	<b>753</b>

Tabel 5.1 Lanjutan

Kecamatan	Murid					
	Negeri		Swasta		Jumlah	
	2021/2022	2022/2023	2021/2022	2022/2023	2021/2022	2022/2023
(1)	(14)	(15)	(16)	(17)	(18)	(19)
Tanjung Sakti Pumi	0	0	86	94	86	94
Tanjung Sakti Pumu	0	0	87	82	87	82
Kota Agung	0	0	123	132	123	132
Mulak Ulu	33	17	93	86	126	103
Tanjung Tebat	0	0	61	56	61	56
Mulak Sebingkai	0	0	-	54	-	54
Pulau Pinang	0	0	95	101	95	101
Pagar Gunung	0	0	157	167	157	167
Gumay Ulu	0	0	69	72	69	72
Jarai	0	0	285	275	285	275
Pajar Bulan	0	0	64	65	64	65
Muara Payang	0	0	75	72	75	72
Sukamerindu	0	0	2	5	2	5
Kikim Barat	0	0	113	178	113	178
Kikim Timur	0	0	428	430	428	430
Kikim Selatan	0	0	246	242	246	242
Kikim Tengah	0	0	173	164	173	164
Lahat	136	138	1 838	1932	1 974	2070
Gumay Talang	0	0	204	189	204	189
Pseksu	0	0	192	196	192	196
Lahat Selatan	0	0	-	183	-	183
Merapi Barat	0	0	359	350	359	350
Merapi Timur	0	0	238	243	238	243
Merapi Selatan	47	45	86	96	133	141
<b>Kabupaten Lahat</b>	<b>216</b>	<b>200</b>	<b>5 074</b>	<b>5464</b>	<b>5 290</b>	<b>5664</b>

Sumber : Dinas Pendidikan dan Kebudayaan Kabupaten Lahat

**Tabel 5.2 JUMLAH SEKOLAH, GURU, DAN MURID RAUDATUL ATHFAL (RA) DI BAWAH KEMENTERIAN AGAMA MENURUT KECEMATAN DI KABUPATEN LAHAT, 2021/2022 DAN 2022/2023**

Kecamatan	Sekolah		Guru		Murid	
	2021/2022	2022/2023	2021/2022	2022/2023	2021/2022	2022/2023
(1)	(2)	(3)	(4)	(5)	(6)	(7)
Tanjung Sakti Pumi	-	-	5	5	129	133
Tanjung Sakti Pumu	1	1	-	-	-	-
Kota Agung	-	-	-	-	-	-
Mulak Ulu	3	3	3	3	12	12
Tanjung Tebat	-	-	-	-	-	-
Mulak Sebingkai	-	-	-	-	-	-
Pulau Pinang	-	-	-	-	-	-
Pagar Gunung	1	2	3	4	14	23
Gumay Ulu	-	-	-	-	-	-
Jarai	-	-	-	-	-	-
Pajar Bulan	-	-	-	-	-	-
Muara Payang	1	1	4	6	61	62
Sukamerindu	-	-	-	-	-	-
Kikim Barat	1	1	16	17	129	81
Kikim Timur	3	3	12	13	126	136
Kikim Selatan	-	-	-	-	-	-
Kikim Tengah	-	-	-	-	-	-
Lahat	-	-	30	60	320	407
Gumay Talang	-	-	4	4	35	43
Pseksu	-	-	-	-	-	-
Lahat Selatan	-	-	-	-	-	-
Merapi Barat	-	-	-	-	-	-
Merapi Timur	-	-	-	-	-	-
Merapi Selatan	-	-	-	-	-	-
<b>Kabupaten Lahat</b>	<b>10</b>	<b>11</b>	<b>77</b>	<b>112</b>	<b>826</b>	<b>897</b>

Sumber : Kementerian Agama Kabupaten Lahat



**Tabel 5.3 JUMLAH SEKOLAH, GURU, DAN MURID SEKOLAH DASAR (SD) DI BAWAH KEMENTERIAN PENDIDIKAN, KEBUDAYAAN, RISET DAN TEKNOLOGI MENURUT KECEMATAN DI KABUPATEN LAHAT, 2021/2022 DAN 2022/2023**

Kecamatan	Sekolah					
	Negeri		Swasta		Jumlah	
	2021/2022	2022/2023	2021/2022	2022/2023	2021/2022	2022/2023
(1)	(2)	(3)	(4)	(5)	(6)	(7)
Tanjung Sakti Pumi	12	12	3	3	15	15
Tanjung Sakti Pumu	12	12	1	1	13	13
Kota Agung	13	13	-	-	13	13
Mulak Ulu	10	10	1	1	11	11
Tanjung Tebat	11	11	-	-	11	11
Mulak Sebingkai	-	5	-	-	-	5
Pulau Pinang	9	9	-	-	9	9
Pagar Gunung	15	15	-	-	15	15
Gumay Ulu	7	7	-	-	7	7
Jarai	10	10	2	2	12	12
Pajar Bulan	13	13	-	-	13	13
Muara Payang	7	7	-	-	7	7
Sukamerindu	6	6	-	-	6	6
Kikim Barat	16	16	-	-	16	16
Kikim Timur	27	27	2	2	29	29
Kikim Selatan	14	14	-	-	14	14
Kikim Tengah	6	6	-	-	6	6
Lahat	32	32	10	11	42	43
Gumay Talang	6	6	-	-	6	6
Pseksu	9	9	-	-	9	9
Lahat Selatan	-	8	-	-	-	8
Merapi Barat	12	12	-	-	12	12
Merapi Timur	16	16	-	-	16	16
Merapi Selatan	5	5	-	-	5	5
<b>Kabupaten Lahat</b>	<b>268</b>	<b>281</b>	<b>19</b>	<b>20</b>	<b>287</b>	<b>301</b>

Tabel 5.3 Lanjutan

Kecamatan	Guru					
	Negeri		Swasta		Jumlah	
	2021/2022	2022/2023	2021/2022	2022/2023	2021/2022	2022/2023
(1)	(8)	(9)	(10)	(11)	(12)	(13)
Tanjung Sakti Pumi	148	139	31	31	166	170
Tanjung Sakti Pumu	163	172	10	10	168	182
Kota Agung	186	192	-	-	184	192
Mulak Ulu	119	127	9	5	123	132
Tanjung Tebat	130	121	-	-	123	121
Mulak Sebingkai	-	60	-	-	-	60
Pulau Pinang	115	100	-	-	109	100
Pagar Gunung	250	250	-	-	245	250
Gumay Ulu	78	91	-	-	86	91
Jarai	164	151	35	25	182	176
Pajar Bulan	165	160	-	-	161	160
Muara Payang	77	80	-	-	75	80
Sukamerindu	78	76	-	-	76	76
Kikim Barat	146	186	-	-	181	186
Kikim Timur	320	326	15	14	325	340
Kikim Selatan	160	185	-	-	175	185
Kikim Tengah	156	76	-	-	74	76
Lahat	665	574	152	178	771	752
Gumay Talang	124	103	-	-	114	103
Pseksu	129	139	-	-	124	139
Lahat Selatan	-	94	-	-	-	94
Merapi Barat	239	214	-	-	231	214
Merapi Timur	216	207	-	-	206	207
Merapi Selatan	74	79	-	-	69	79
<b>Kabupaten Lahat</b>	<b>3 802</b>	<b>3902</b>	<b>245</b>	<b>263</b>	<b>3 968</b>	<b>4165</b>

Tabel 5.3 Lanjutan

Kecamatan	Murid					
	Negeri		Swasta		Jumlah	
	2021/2022	2022/2023	2021/2022	2022/2023	2021/2022	2022/2023
(1)	(14)	(15)	(16)	(17)	(18)	(19)
Tanjung Sakti Pumi	957	894	552	562	1 509	1456
Tanjung Sakti Pumu	1 314	1310	81	89	1 395	1399
Kota Agung	1 451	1437	-	-	1 451	1437
Mulak Ulu	1 302	1081	51	63	1 353	1144
Tanjung Tebat	881	850	-	-	881	850
Mulak Sebingkai	-	535	-	-	-	535
Pulau Pinang	789	758	-	-	789	758
Pagar Gunung	1 014	964	-	-	1 014	964
Gumay Ulu	587	524	-	-	587	524
Jarai	1 426	1450	596	552	2 022	2002
Pajar Bulan	1 090	976	-	-	1 090	976
Muara Payang	491	480	-	-	491	480
Sukamerindu	573	576	-	-	573	576
Kikim Barat	1 598	1505	-	-	1 598	1505
Kikim Timur	3 116	2839	212	258	3 328	3097
Kikim Selatan	1 834	1751	-	-	1 834	1751
Kikim Tengah	1 094	1017	-	-	1 094	1017
Lahat	9 147	8860	2 579	2806	11 726	11666
Gumay Talang	1 127	1100	-	-	1 127	1100
Pseksu	1 050	1023	-	-	1 050	1023
Lahat Selatan	-	909	-	-	-	909
Merapi Barat	2 450	2386	-	-	2 450	2386
Merapi Timur	2 470	2522	-	-	2 470	2522
Merapi Selatan	871	894	-	-	871	894
<b>Kabupaten Lahat</b>	<b>36 632</b>	<b>36641</b>	<b>4 071</b>	<b>4330</b>	<b>40 703</b>	<b>40971</b>

Sumber : Dinas Pendidikan dan Kebudayaan Kabupaten Lahat

**Tabel 5.4 JUMLAH SEKOLAH, GURU, DAN MURID MADRASAH IBTIDAIYAH (MI) DI BAWAH KEMENTERIAN AGAMA MENURUT KECEMATAN DI KABUPATEN LAHAT, 2021/2022 DAN 2022/2023**

Kecamatan	Sekolah					
	Negeri		Swasta		Jumlah	
	2021/2022	2022/2023	2021/2022	2022/2023	2021/2022	2022/2023
(1)	(2)	(3)	(4)	(5)	(6)	(7)
Tanjung Sakti Pumi	-	-	-	-	-	-
Tanjung Sakti Pumu	1	1	-	-	1	1
Kota Agung	-	-	-	-	-	-
Mulak Ulu	-	-	2	2	2	2
Tanjung Tebat	-	-	-	-	-	-
Mulak Sebingkai	-	-	-	-	-	-
Pulau Pinang	-	-	-	-	-	-
Pagar Gunung	1	1	-	-	1	1
Gumay Ulu	-	-	-	-	-	-
Jarai	-	-	-	-	-	-
Pajar Bulan	-	-	-	-	-	-
Muara Payang	-	-	1	1	1	1
Sukamerindu	-	-	-	-	-	-
Kikim Barat	-	-	1	1	1	1
Kikim Timur	1	1	2	2	3	3
Kikim Selatan	-	-	1	1	1	1
Kikim Tengah	-	-	-	-	-	-
Lahat	-	-	-	-	-	-
Gumay Talang	-	-	-	-	-	-
Pseksu	-	-	-	-	-	-
Lahat Selatan	-	-	-	-	-	-
Merapi Barat	-	-	-	1	-	1
Merapi Timur	-	-	-	-	-	-
Merapi Selatan	-	-	-	-	-	-
Kabupaten Lahat	3	3	7	8	10	11

Tabel 5.4 Lanjutan

Kecamatan	Guru					
	Negeri		Swasta		Jumlah	
	2021/2022	2022/2023	2021/2022	2022/2023	2021/2022	2022/2023
(1)	(8)	(9)	(10)	(11)	(12)	(13)
Tanjung Sakti Pumi	-	-	-	-	-	-
Tanjung Sakti Pumu	31	32	-	-	31	32
Kota Agung	-	-	-	-	-	-
Mulak Ulu	-	-	19	21	19	21
Tanjung Tebat	-	-	-	-	-	-
Mulak Sebingkai	-	-	-	-	-	-
Pulau Pinang	-	-	-	-	-	-
Pagar Gunung	36	34	-	-	36	34
Gumay Ulu	-	-	-	-	-	-
Jarai	-	-	-	-	-	-
Pajar Bulan	-	-	-	-	-	-
Muara Payang	-	-	14	14	14	14
Sukamerindu	-	-	-	-	-	-
Kikim Barat	-	-	12	12	12	12
Kikim Timur	29	29	21	24	50	53
Kikim Selatan	-	-	11	11	11	11
Kikim Tengah	-	-	-	-	-	-
Lahat	-	-	-	-	-	-
Gumay Talang	-	-	-	-	-	-
Pseksu	-	-	-	-	-	-
Lahat Selatan	-	-	-	-	-	-
Merapi Barat	-	-	-	10	-	10
Merapi Timur	-	-	-	-	-	-
Merapi Selatan	-	-	-	-	-	-
Kabupaten Lahat	96	95	77	92	173	187

Tabel 5.4 Lanjutan

Kecamatan	Murid					
	Negeri		Swasta		Jumlah	
	2021/2022	2022/2023	2021/2022	2022/2023	2021/2022	2022/2023
(1)	(14)	(15)	(16)	(17)	(18)	(19)
Tanjung Sakti Pumi	-	-	-	-	-	-
Tanjung Sakti Pumu	194	214	-	-	194	214
Kota Agung	-	-	-	-	-	-
Mulak Ulu	-	-	218	218	218	218
Tanjung Tebat	-	-	-	-	-	-
Mulak Sebingkai	-	-	-	-	-	-
Pulau Pinang	-	-	-	-	-	-
Pagar Gunung	397	402	-	-	397	402
Gumay Ulu	-	-	-	-	-	-
Jarai	-	-	-	-	-	-
Pajar Bulan	-	-	-	-	-	-
Muara Payang	-	-	669	674	669	674
Sukamerindu	-	-	-	-	-	-
Kikim Barat	-	-	111	122	111	122
Kikim Timur	322	343	184	185	506	528
Kikim Selatan	-	-	124	118	124	118
Kikim Tengah	-	-	-	-	-	-
Lahat	-	-	-	-	-	-
Gumay Talang	-	-	-	-	-	-
Pseksu	-	-	-	-	-	-
Lahat Selatan	-	-	-	-	-	-
Merapi Barat	-	-	-	38	-	38
Merapi Timur	-	-	-	-	-	-
Merapi Selatan	-	-	-	-	-	-
<b>Kabupaten Lahat</b>	<b>913</b>	<b>959</b>	<b>1306</b>	<b>1355</b>	<b>2219</b>	<b>2314</b>

Sumber : Kementerian Agama Kabupaten Lahat

**Tabel 5.5 JUMLAH SEKOLAH, GURU, DAN MURID SEKOLAH MENENGAH PERTAMA (SMP) DI BAWAH KEMENTERIAN PENDIDIKAN, KEBUDAYAAN, RISET DAN TEKNOLOGI MENURUT KECEMATAN DI KABUPATEN LAHAT, 2021/2022 DAN 2022/2023**

Kecamatan	Sekolah					
	Negeri		Swasta		Jumlah	
	2021/2022	2022/2023	2021/2022	2022/2023	2021/2022	2022/2023
(1)	(2)	(3)	(4)	(5)	(6)	(7)
Tanjung Sakti Pumi	4	4	1	1	5	5
Tanjung Sakti Pumu	2	2	1	1	3	3
Kota Agung	4	4	-	-	4	4
Mulak Ulu	2	2	-	-	2	2
Tanjung Tebat	2	2	-	-	2	2
Mulak Sebingkai	-	2	-	-	-	2
Pulau Pinang	1	1	-	-	1	1
Pagar Gunung	2	2	-	-	2	2
Gumay Ulu	2	2	-	-	2	2
Jarai	1	1	1	1	2	2
Pajar Bulan	1	1	-	-	1	1
Muara Payang	1	1	-	-	1	1
Sukamerindu	1	1	-	-	1	1
Kikim Barat	3	3	2	2	5	5
Kikim Timur	6	6	1	1	7	7
Kikim Selatan	4	4	-	-	4	4
Kikim Tengah	2	2	-	-	2	2
Lahat	9	9	8	9	17	18
Gumay Talang	1	1	-	-	1	1
Pseksu	3	3	-	-	3	3
Lahat Selatan	-	2	-	-	-	2
Merapi Barat	3	3	-	-	3	3
Merapi Timur	2	2	-	-	2	2
Merapi Selatan	1	1	-	-	1	1
Kabupaten Lahat	57	61	14	15	71	76

Tabel 5.5 Lanjutan

Kecamatan	Guru					
	Negeri		Swasta		Jumlah	
	2021/2022	2022/2023	2021/2022	2022/2023	2021/2022	2022/2023
(1)	(8)	(9)	(10)	(11)	(12)	(13)
Tanjung Sakti Pumi	81	76	11	14	92	90
Tanjung Sakti Pumu	61	68	14	17	75	85
Kota Agung	64	64	-	-	64	64
Mulak Ulu	46	54	-	-	46	54
Tanjung Tebat	44	43	-	-	44	43
Mulak Sebingkai	-	40	-	-	-	40
Pulau Pinang	33	31	-	-	33	31
Pagar Gunung	46	52	-	-	46	52
Gumay Ulu	32	29	-	-	32	29
Jarai	53	61	24	25	77	86
Pajar Bulan	44	55	-	-	44	55
Muara Payang	30	24	-	-	30	24
Sukamerindu	28	26	-	-	28	26
Kikim Barat	39	46	17	22	56	68
Kikim Timur	100	111	4	8	104	119
Kikim Selatan	63	85	-	-	63	85
Kikim Tengah	37	38	-	-	37	38
Lahat	359	360	79	133	438	493
Gumay Talang	34	33	-	-	34	33
Pseksu	41	54	-	-	41	54
Lahat Selatan	-	62	-	-	-	62
Merapi Barat	80	88	-	-	80	88
Merapi Timur	49	57	-	-	49	57
Merapi Selatan	35	38	-	-	35	38
<b>Kabupaten Lahat</b>	<b>1 399</b>	<b>1595</b>	<b>149</b>	<b>219</b>	<b>1 548</b>	<b>1814</b>



Tabel 5.5 Lanjutan

Kecamatan	Murid					
	Negeri		Swasta		Jumlah	
	2021/2022	2022/2023	2021/2022	2022/2023	2021/2022	2022/2023
(1)	(14)	(15)	(16)	(17)	(18)	(19)
Tanjung Sakti Pumi	412	466	254	284	666	750
Tanjung Sakti Pumu	579	566	115	93	694	659
Kota Agung	307	290	-	-	307	290
Mulak Ulu	608	580	-	-	608	580
Tanjung Tebat	360	331	-	-	360	331
Mulak Sebingkai	-	203	-	-	-	203
Pulau Pinang	338	322	-	-	338	322
Pagar Gunung	508	499	-	-	508	499
Gumay Ulu	259	263	-	-	259	263
Jarai	730	751	430	427	1 160	1178
Pajar Bulan	418	404	-	-	418	404
Muara Payang	113	131	-	-	113	131
Sukamerindu	229	197	-	-	229	197
Kikim Barat	320	301	118	154	438	455
Kikim Timur	1 201	1197	41	41	1 242	1238
Kikim Selatan	817	820	-	-	817	820
Kikim Tengah	493	465	-	-	493	465
Lahat	4 676	4562	1 187	928	5 863	5490
Gumay Talang	482	455	-	-	482	455
Pseksu	394	362	-	-	394	362
Lahat Selatan	-	623	-	-	-	623
Merapi Barat	1 068	1116	-	-	1 068	1116
Merapi Timur	558	578	-	-	558	578
Merapi Selatan	432	410	-	-	432	410
<b>Kabupaten Lahat</b>	<b>15 302</b>	<b>15 892</b>	<b>2 145</b>	<b>1927</b>	<b>17 447</b>	<b>17 819</b>

Sumber : Dinas Pendidikan dan Kebudayaan Kabupaten Lahat

**Tabel 5.6 JUMLAH SEKOLAH, GURU, DAN MURID MADRASAH TSANAWIYAH (MTS) DI BAWAH KEMENTERIAN AGAMA MENURUT KECEMATAN DI KABUPATEN LAHAT, 2021/2022 DAN 2022/2023**

Kecamatan	Sekolah					
	Negeri		Swasta		Jumlah	
	2021/2022	2022/2023	2021/2022	2022/2023	2021/2022	2022/2023
(1)	(2)	(3)	(4)	(5)	(6)	(7)
Tanjung Sakti Pumi	-	-	-	-	-	-
Tanjung Sakti Pumu	-	-	1	1	1	1
Kota Agung	-	-	-	-	-	-
Mulak Ulu	-	-	2	3	2	3
TanjungTebat	-	-	1	1	1	1
Mulak Sebingkai	-	-	-	-	-	-
Pulau Pinang	-	-	-	-	-	-
Pagar Gunung	-	-	1	1	1	1
Gumay Ulu	-	-	-	-	-	-
Jarai	-	-	-	-	-	-
Pajar Bulan	-	-	-	-	-	-
Muara Payang	-	-	1	1	1	1
Sukamerindu	-	-	-	-	-	-
Kikim Barat	-	-	1	1	1	1
Kikim Timur	1	1	-	-	1	1
Kikim Selatan	-	-	-	-	-	-
Kikim Tengah	-	-	-	-	-	-
Lahat	-	-	-	-	-	-
Gumay Talang	-	-	-	-	-	-
Pseksu	-	-	-	-	-	-
Lahat Selatan	-	-	-	-	-	-
Merapi Barat	-	-	-	-	-	-
Merapi Timur	-	-	-	-	-	-
Merapi Selatan	-	-	-	-	-	-
<b>Kabupaten Lahat</b>	<b>1</b>	<b>1</b>	<b>7</b>	<b>8</b>	<b>8</b>	<b>9</b>

**Tabel 5.6 Lanjutan**

Kecamatan	Guru					
	Negeri		Swasta		Jumlah	
	2021/2022	2022/2023	2021/2022	2022/2023	2021/2022	2022/2023
(1)	(8)	(9)	(10)	(11)	(12)	(13)
Tanjung Sakti Pumi	-	-	-	-	-	-
Tanjung Sakti Pumu	-	-	7	7	7	7
Kota Agung	-	-	-	-	-	-
Mulak Ulu	-	-	35	58	35	58
Tanjung Tebat	-	-	11	18	11	18
Mulak Sebingkai	-	-	-	-	-	-
Pulau Pinang	-	-	-	-	-	-
Pagar Gunung	-	-	27	31	27	31
Gumay Ulu	-	-	-	-	-	-
Jarai	-	-	-	-	-	-
Pajar Bulan	-	-	-	-	-	-
Muara Payang	-	-	26	26	26	26
Sukamerindu	-	-	-	-	-	-
Kikim Barat	-	-	9	11	9	11
Kikim Timur	33	38	-	-	33	38
Kikim Selatan	-	-	-	-	-	-
Kikim Tengah	-	-	-	-	-	-
Lahat	-	-	-	-	-	-
Gumay Talang	-	-	-	-	-	-
Pseksu	-	-	-	-	-	-
Lahat Selatan	-	-	-	-	-	-
Merapi Barat	-	-	-	-	-	-
Merapi Timur	-	-	-	-	-	-
Merapi Selatan	-	-	-	-	-	-
<b>Kabupaten Lahat</b>	<b>33</b>	<b>38</b>	<b>115</b>	<b>151</b>	<b>148</b>	<b>189</b>

Tabel 5.6 Lanjutan

Kecamatan	Murid					
	Negeri		Swasta		Jumlah	
	2021/2022	2022/2023	2021/2022	2022/2023	2021/2022	2022/2023
(1)	(14)	(15)	(16)	(17)	(18)	(19)
Tanjung Sakti Pumi	-	-	-	-	-	-
Tanjung Sakti Pumu	-	-	22	42	22	42
Kota Agung	-	-	-	-	-	-
Mulak Ulu	-	-	462	476	462	476
Tanjung Tebat	-	-	189	185	189	185
Mulak Sebingkai	-	-	-	-	-	-
Pulau Pinang	-	-	-	-	-	-
Pagar Gunung	-	-	242	231	242	231
Gumay Ulu	-	-	-	-	-	-
Jarai	-	-	-	-	-	-
Pajar Bulan	-	-	-	-	-	-
Muara Payang	-	-	743	747	743	747
Sukamerindu	-	-	-	-	-	-
Kikim Barat	-	-	107	102	107	102
Kikim Timur	500	494	-	-	500	494
Kikim Selatan	-	-	-	-	-	-
Kikim Tengah	-	-	-	-	-	-
Lahat	-	-	-	-	-	-
Gumay Talang	-	-	-	-	-	-
Pseksu	-	-	-	-	-	-
Lahat Selatan	-	-	-	-	-	-
Merapi Barat	-	-	-	-	-	-
Merapi Timur	-	-	-	-	-	-
Merapi Selatan	-	-	-	-	-	-
<b>Kabupaten Lahat</b>	<b>500</b>	<b>494</b>	<b>1765</b>	<b>1783</b>	<b>2265</b>	<b>2277</b>

Sumber : Kementerian Agama Kabupaten Lahat

**Tabel 5.7 JUMLAH SEKOLAH, GURU, DAN MURID SEKOLAH MENENGAH ATAS (SMA) DI BAWAH KEMENTERIAN PENDIDIKAN, KEBUDAYAAN, RISET, DAN TEKNOLOGI MENURUT KECAMATAN DI KABUPATEN LAHAT, 2021/2022 DAN 2022/2023**

Kecamatan	Sekolah					
	Negeri		Swasta		Jumlah	
	2021/2022	2022/2023	2021/2022	2022/2023	2021/2022	2022/2023
(1)	(2)	(3)	(4)	(5)	(6)	(7)
Tanjung Sakti Pumi	1	1	-	-	1	1
Tanjung Sakti Pumu	1	1	-	-	1	1
Kota Agung	1	1	-	-	1	1
Mulak Ulu	1	1	-	-	1	1
Tanjung Tebat	1	1	-	-	1	1
Mulak Sebingkai	-	-	-	-	-	-
Pulau Pinang	1	1	-	-	1	1
Pagar Gunung	1	1	-	-	1	1
Gumay Ulu	1	1	-	-	1	1
Jarai	1	1	1	1	2	2
Pajar Bulan	1	1	-	-	1	1
Muara Payang	1	1	-	-	1	1
Sukamerindu	-	-	-	-	-	-
Kikim Barat	1	1	-	1	1	2
Kikim Timur	3	3	-	-	3	3
Kikim Selatan	2	2	-	-	2	2
Kikim Tengah	2	2	-	-	2	2
Lahat	5	5	8	8	13	13
Gumay Talang	1	1	-	-	1	1
Pseksu	1	1	-	-	1	1
Lahat Selatan	-	-	-	-	-	-
Merapi Barat	1	1	-	-	1	1
Merapi Timur	1	1	-	-	1	1
Merapi Selatan	1	1	-	-	1	1
Kabupaten Lahat	29	29	9	10	38	39

Tabel 5.7 Lanjutan

Kecamatan	Guru					
	Negeri		Swasta		Jumlah	
	2021/2022	2022/2023	2021/2022	2022/2023	2021/2022	2022/2023
(1)	(8)	(9)	(10)	(11)	(12)	(13)
Tanjung Sakti Pumi	35	37	-	-	35	37
Tanjung Sakti Pumu	48	50	-	-	48	50
Kota Agung	54	56	-	-	54	56
Mulak Ulu	38	37	-	-	38	37
Tanjung Tebat	31	38	-	-	31	38
Mulak Sebingkai	-	-	-	-	-	-
Pulau Pinang	36	41	-	-	36	41
Pagar Gunung	34	33	-	-	34	33
Gumay Ulu	21	21	-	-	21	21
Jarai	56	68	11	15	67	83
Pajar Bulan	29	35	-	-	29	35
Muara Payang	24	25	-	-	24	25
Sukamerindu	-	-	-	-	-	-
Kikim Barat	29	29	-	5	29	34
Kikim Timur	71	80	-	-	71	80
Kikim Selatan	42	52	-	-	42	52
Kikim Tengah	33	33	-	-	33	33
Lahat	258	257	76	71	334	328
Gumay Talang	28	28	-	-	28	28
Pseksu	11	11	-	-	11	11
Lahat Selatan	-	-	-	-	-	-
Merapi Barat	37	36	-	-	37	36
Merapi Timur	35	33	-	-	35	33
Merapi Selatan	31	37	-	-	31	37
<b>Kabupaten Lahat</b>	<b>981</b>	<b>1037</b>	<b>87</b>	<b>91</b>	<b>1068</b>	<b>1128</b>

Tabel 5.7 Lanjutan

Kecamatan	Murid					
	Negeri		Swasta		Jumlah	
	2021/2022	2022/2023	2021/2022	2022/2023	2021/2022	2022/2023
(1)	(14)	(15)	(16)	(17)	(18)	(19)
Tanjung Sakti Pumi	621	605	-	-	621	605
Tanjung Sakti Pumu	423	436	-	-	423	436
Kota Agung	467	446	-	-	467	446
Mulak Ulu	588	563	-	-	588	563
Tanjung Tebat	286	271	-	-	286	271
Mulak Sebingkai	-	-	-	-	-	-
Pulau Pinang	376	369	-	-	376	369
Pagar Gunung	429	394	-	-	429	394
Gumay Ulu	119	133	-	-	119	133
Jarai	726	601	131	121	857	722
Pajar Bulan	239	233	-	-	239	233
Muara Payang	235	147	-	-	235	147
Sukamerindu	-	-	-	-	-	-
Kikim Barat	436	417	-	26	436	443
Kikim Timur	888	865	-	-	888	865
Kikim Selatan	671	669	-	-	671	669
Kikim Tengah	297	265	-	-	297	265
Lahat	3330	3401	679	648	4009	4049
Gumay Talang	363	367	-	-	363	367
Pseksu	82	85	-	-	82	85
Lahat Selatan	-	-	-	-	-	-
Merapi Barat	510	528	-	-	510	528
Merapi Timur	311	332	-	-	311	332
Merapi Selatan	317	321	-	-	317	321
Kabupaten Lahat	11 714	11 448	810	795	12 524	12 243

Sumber : Kementerian Pendidikan, Kebudayaan, Riset dan Teknologi

**Tabel 5.8 JUMLAH SEKOLAH, GURU, DAN MURID SEKOLAH MENENGAH KEJURUAN (SMK) DI BAWAH KEMENTERIAN PENDIDIKAN, KEBUDAYAAN, RISET, DAN TEKNOLOGI MENURUT KECAMATAN DI KABUPATEN LAHAT, 2021/2022 DAN 2022/2023**

Kecamatan	Sekolah					
	Negeri		Swasta		Jumlah	
	2021/2022	2022/2023	2021/2022	2022/2023	2021/2022	2022/2023
(1)	(8)	(9)	(10)	(11)	(12)	(13)
Tanjung Sakti Pumi	1	1	-	-	1	1
Tanjung Sakti Pumu	-	-	-	-	-	-
Kota Agung	-	-	-	-	-	-
Mulak Ulu	1	1	-	-	1	1
Tanjung Tebat	-	-	-	-	-	-
Mulak Sebingkai	-	-	-	-	-	-
Pulau Pinang	-	-	-	-	-	-
Pagar Gunung	-	-	-	-	-	-
Gumay Ulu	-	-	-	-	-	-
Jarai	1	1	-	-	1	1
Pajar Bulan	-	-	-	-	-	-
Muara Payang	-	-	-	-	-	-
Sukamerindu	-	-	-	-	-	-
Kikim Barat	-	-	-	-	-	-
Kikim Timur	-	-	1	1	1	1
Kikim Selatan	-	-	-	-	-	-
Kikim Tengah	1	1	-	-	1	1
Lahat	3	3	3	3	6	6
Gumay Talang	-	-	-	-	-	-
Pseksu	-	-	-	-	-	-
Lahat Selatan	-	-	-	-	-	-
Merapi Barat	-	-	-	-	-	-
Merapi Timur	1	1	-	-	1	1
Merapi Selatan	-	-	-	-	-	-
<b>Kabupaten Lahat</b>	<b>8</b>	<b>8</b>	<b>4</b>	<b>4</b>	<b>12</b>	<b>12</b>



**Tabel 5.8 Lanjutan**

Kecamatan	Guru					
	Negeri		Swasta		Jumlah	
	2021/2022	2022/2023	2021/2022	2022/2023	2021/2022	2022/2023
(1)	(8)	(9)	(10)	(11)	(12)	(13)
Tanjung Sakti Pumi	38	40	-	-	38	40
Tanjung Sakti Pumu	-	-	-	-	-	-
Kota Agung	-	-	-	-	-	-
Mulak Ulu	12	15	-	-	12	15
Tanjung Tebat	-	-	-	-	-	-
Mulak Sebingkai	-	-	-	-	-	-
Pulau Pinang	-	-	-	-	-	-
Pagar Gunung	-	-	-	-	-	-
Gumay Ulu	-	-	-	-	-	-
Jarai	90	80	-	-	90	80
Pajar Bulan	-	-	-	-	-	-
Muara Payang	-	-	-	-	-	-
Sukamerindu	-	-	-	-	-	-
Kikim Barat	-	-	-	-	-	-
Kikim Timur	-	-	7	6	7	6
Kikim Selatan	-	-	-	-	-	-
Kikim Tengah	20	24	-	-	20	24
Lahat	224	230	87	71	311	301
Gumay Talang	-	-	-	-	-	-
Pseksu	-	-	-	-	-	-
Lahat Selatan	-	-	-	-	-	-
Merapi Barat	-	-	-	-	-	-
Merapi Timur	26	33	-	-	26	33
Merapi Selatan	-	-	-	-	-	-
<b>Kabupaten Lahat</b>	<b>410</b>	<b>422</b>	<b>94</b>	<b>77</b>	<b>504</b>	<b>499</b>

Tabel 5.8 Lanjutan

Kecamatan	Murid					
	Negeri		Swasta		Jumlah	
	2021/2022	2022/2023	2021/2022	2022/2023	2021/2022	2022/2023
(1)	(8)	(9)	(10)	(11)	(12)	(13)
Tanjung Sakti Pumi	341	336	-	-	341	336
Tanjung Sakti Pumu	-	-	-	-	-	-
Kota Agung	-	-	-	-	-	-
Mulak Ulu	154	174	-	-	154	174
Tanjung Tebat	-	-	-	-	-	-
Mulak Sebingkai	-	-	-	-	-	-
Pulau Pinang	-	-	-	-	-	-
Pagar Gunung	-	-	-	-	-	-
Gumay Ulu	-	-	-	-	-	-
Jarai	671	692	-	-	671	692
Pajar Bulan	-	-	-	-	-	-
Muara Payang	-	-	-	-	-	-
Sukamerindu	-	-	-	-	-	-
Kikim Barat	-	-	-	-	-	-
Kikim Timur	-	-	212	203	212	203
Kikim Selatan	-	-	-	-	-	-
Kikim Tengah	350	350	-	-	350	350
Lahat	3 359	2 843	1 093	1 054	4 452	3 897
Gumay Talang	-	-	-	-	-	-
Pseksu	-	-	-	-	-	-
Lahat Selatan	-	-	-	-	-	-
Merapi Barat	-	-	-	-	-	-
Merapi Timur	438	561	-	-	438	561
Merapi Selatan	-	-	-	-	-	-
<b>Kabupaten Lahat</b>	<b>5 313</b>	<b>4 956</b>	<b>1 305</b>	<b>1 257</b>	<b>6 618</b>	<b>6 213</b>

Sumber : Kementerian Pendidikan, Kebudayaan, Riset dan Teknologi

**Tabel 5.9 JUMLAH SEKOLAH, GURU, DAN MURID MADRASAH ALIYAH (MA) DI BAWAH KEMENTERIAN AGAMA MENURUT KECAMATAN DI KABUPATEN LAHAT, 2021/2022 DAN 2022/2023**

Kecamatan	Sekolah					
	Negeri		Swasta		Jumlah	
	2021/2022	2022/2023	2021/2022	2022/2023	2021/2022	2022/2023
(1)	(8)	(9)	(10)	(11)	(12)	(13)
Tanjung Sakti Pumi	-	-	1	1	1	1
Tanjung Sakti Pumu	-	-	-	-	-	-
Kota Agung	-	-	-	-	-	-
Mulak Ulu	-	-	-	-	-	-
Tanjung Tebat	-	-	-	-	-	-
Mulak Sebingkai	-	-	-	-	-	-
Pulau Pinang	-	-	-	-	-	-
Pagar Gunung	-	-	-	-	-	-
Gumay Ulu	-	-	-	-	-	-
Jarai	-	-	-	-	-	-
Pajar Bulan	-	-	-	-	-	-
Muara Payang	-	-	-	-	-	-
Sukamerindu	-	-	-	-	-	-
Kikim Barat	-	-	-	-	-	-
Kikim Timur	-	-	1	1	1	1
Kikim Selatan	-	-	-	-	-	-
Kikim Tengah	-	-	-	-	-	-
Lahat	1	1	2	2	3	3
Gumay Talang	-	-	1	1	1	1
Pseksu	-	-	-	-	-	-
Lahat Selatan	-	-	-	-	-	-
Merapi Barat	-	-	-	-	-	-
Merapi Timur	1	1	-	-	1	1
Merapi Selatan	-	-	-	-	-	-
<b>Kabupaten Lahat</b>	<b>2</b>	<b>2</b>	<b>5</b>	<b>5</b>	<b>7</b>	<b>7</b>

Tabel 5.9 Lanjutan

Kecamatan	Guru					
	Negeri		Swasta		Jumlah	
	2021/2022	2022/2023	2021/2022	2022/2023	2021/2022	2022/2023
(1)	(8)	(9)	(10)	(11)	(12)	(13)
Tanjung Sakti Pumi	-	-	16	16	16	16
Tanjung Sakti Pumu	-	-	-	-	-	-
Kota Agung	-	-	-	-	-	-
Mulak Ulu	-	-	-	-	-	-
Tanjung Tebat	-	-	-	-	-	-
Mulak Sebingkai	-	-	-	-	-	-
Pulau Pinang	-	-	-	-	-	-
Pagar Gunung	-	-	-	-	-	-
Gumay Ulu	-	-	-	-	-	-
Jarai	-	-	-	-	-	-
Pajar Bulan	-	-	-	-	-	-
Muara Payang	-	-	-	-	-	-
Sukamerindu	-	-	-	-	-	-
Kikim Barat	-	-	-	-	-	-
Kikim Timur	-	-	18	22	18	22
Kikim Selatan	-	-	-	-	-	-
Kikim Tengah	-	-	-	-	-	-
Lahat	109	113	20	27	129	140
Gumay Talang	-	-	13	14	13	14
Pseksu	-	-	-	-	-	-
Lahat Selatan	-	-	-	-	-	-
Merapi Barat	-	-	-	-	-	-
Merapi Timur	41	47	-	-	41	47
Merapi Selatan	-	-	-	-	-	-
<b>Kabupaten Lahat</b>	<b>150</b>	<b>160</b>	<b>67</b>	<b>79</b>	<b>217</b>	<b>239</b>

**Tabel 5.9 Lanjutan**

Kecamatan	Murid					
	Negeri		Swasta		Jumlah	
	2021/2022	2022/2023	2021/2022	2022/2023	2021/2022	2022/2023
(1)	(8)	(9)	(10)	(11)	(12)	(13)
Tanjung Sakti Pumi	-	-	355	380	355	<b>380</b>
Tanjung Sakti Pumu	-	-	-	-	-	-
Kota Agung	-	-	-	-	-	-
Mulak Ulu	-	-	-	-	-	-
Tanjung Tebat	-	-	-	-	-	-
Mulak Sebingkai	-	-	-	-	-	-
Pulau Pinang	-	-	-	-	-	-
Pagar Gunung	-	-	-	-	-	-
Gumay Ulu	-	-	-	-	-	-
Jarai	-	-	-	-	-	-
Pajar Bulan	-	-	-	-	-	-
Muara Payang	-	-	-	-	-	-
Sukamerindu	-	-	-	-	-	-
Kikim Barat	-	-	-	-	-	-
Kikim Timur	-	-	160	152	160	<b>152</b>
Kikim Selatan	-	-	-	-	-	-
Kikim Tengah	-	-	-	-	-	-
Lahat	897	902	38	61	935	<b>963</b>
Gumay Talang	-	-	79	87	79	<b>87</b>
Pseksu	-	-	-	-	-	-
Lahat Selatan	-	-	-	-	-	-
Merapi Barat	-	-	-	-	-	-
Merapi Timur	174	151	-	-	174	<b>151</b>
Merapi Selatan	-	-	-	-	-	-
<b>Kabupaten Lahat</b>	<b>1071</b>	<b>1053</b>	<b>632</b>	<b>680</b>	<b>1703</b>	<b>1733</b>

Sumber : Kementerian Agama Kabupaten Lahat

**Tabel 5.10 JUMLAH DESA / KELURAHAN YANG MEMILIKI FASILITAS SEKOLAH MENURUT KECAMATAN DAN TINGKAT PENDIDIKAN DI KABUPATEN LAHAT 2019-2021**

Kecamatan	Sekolah Dasar (SD)		
	2019	2022	2021
(1)	(2)	(3)	(4)
Tanjung Sakti Pumi	11	11	11
Tanjung Sakti Pumu	13	13	13
Kota Agung	12	11	11
Mulak Ulu	10	10	10
Tanjung Tebat	10	10	10
Mulak Sebingkai	6	6	6
Pulau Pinang	9	9	9
Pagar Gunung	15	15	15
Gumay Ulu	7	7	7
Jarai	9	9	9
Pajar Bulan	12	12	12
Muara Payang	6	6	6
Sukamerindu	5	5	5
Kikim Barat	16	16	16
Kikim Timur	27	26	26
Kikim Selatan	13	13	13
Kikim Tengah	5	5	5
Lahat	21	21	22
Gumay Talang	6	6	6
Pseksu	8	8	8
Lahat Selatan	8	8	8
Merapi Barat	14	14	15
Merapi Timur	13	13	13
Merapi Selatan	4	4	4
<b>Kabupaten Lahat</b>	<b>260</b>	<b>258</b>	<b>260</b>

**Tabel 5.10 Lanjutan**

Kecamatan	Sekolah Menengah Pertama (SMP)		
	2019	2022	2021
(1)	(2)	(3)	(4)
Tanjung Sakti Pumi	4	4	4
Tanjung Sakti Pumu	3	3	3
Kota Agung	5	5	5
Mulak Ulu	2	2	2
Tanjung Tebat	2	2	2
Mulak Sebingkai	2	2	2
Pulau Pinang	1	1	1
Pagar Gunung	3	3	3
Gumay Ulu	2	2	2
Jarai	2	2	2
Pajar Bulan	1	1	1
Muara Payang	2	2	2
Sukamerindu	1	1	1
Kikim Barat	5	5	5
Kikim Timur	7	7	7
Kikim Selatan	4	4	4
Kikim Tengah	2	2	2
Lahat	14	14	14
Gumay Talang	2	2	2
Pseksu	3	3	3
Lahat Selatan	2	2	2
Merapi Barat	4	4	4
Merapi Timur	3	3	3
Merapi Selatan	4	4	4
Kabupaten Lahat	3	3	3

Tabel 5.10 Lanjutan

Kecamatan	Sekolah Menengah Pertama (SMP)		
	2019	2022	2021
(1)	(2)	(3)	(4)
Tanjung Sakti Pumi	2	2	2
Tanjung Sakti Pumu	1	1	1
Kota Agung	1	1	1
Mulak Ulu	1	1	1
Tanjung Tebat	1	1	1
Mulak Sebingkai	–	–	–
Pulau Pinang	1	1	1
Pagar Gunung	1	1	1
Gumay Ulu	1	1	1
Jarai	2	2	2
Pajar Bulan	1	1	1
Muara Payang	1	1	1
Sukamerindu	–	–	–
Kikim Barat	1	1	1
Kikim Timur	5	5	5
Kikim Selatan	2	2	2
Kikim Tengah	2	2	2
Lahat	12	12	13
Gumay Talang	2	2	2
Pseksu	1	1	1
Lahat Selatan	1	1	1
Merapi Barat	3	2	2
Merapi Timur	2	2	2
Merapi Selatan	1	1	1
Kabupaten Lahat	45	44	45



**Tabel 5.10 Lanjutan**

Kecamatan	Sekolah Menengah Pertama (SMP)		
	2019	2022	2021
(1)	(2)	(3)	(4)
Tanjung Sakti Pumi	1	1	1
Tanjung Sakti Pumu	-	-	-
Kota Agung	-	-	-
Mulak Ulu	-	-	-
Tanjung Tebat	-	-	-
Mulak Sebingkai	1	1	1
Pulau Pinang	-	-	-
Pagar Gunung	-	-	-
Gumay Ulu	-	-	-
Jarai	1	1	1
Pajar Bulan	-	-	-
Muara Payang	-	-	-
Sukamerindu	-	-	-
Kikim Barat	-	-	-
Kikim Timur	1	1	1
Kikim Selatan	-	-	-
Kikim Tengah	1	1	1
Lahat	4	4	5
Gumay Talang	-	-	-
Pseksu	-	-	-
Lahat Selatan	-	-	-
Merapi Barat	-	-	-
Merapi Timur	1	1	1
Merapi Selatan	-	-	-
<b>Kabupaten Lahat</b>	<b>10</b>	<b>10</b>	<b>11</b>

Tabel 5.10 Lanjutan

Kecamatan	Sekolah Menengah Pertama (SMP)		
	2019	2022	2021
(1)	(2)	(3)	(4)
Tanjung Sakti Pumi	-	-	-
Tanjung Sakti Pumu	-	-	-
Kota Agung	-	-	-
Mulak Ulu	-	-	-
Tanjung Tebat	-	-	-
Mulak Sebingkai	-	-	-
Pulau Pinang	-	-	-
Pagar Gunung	-	-	-
Gumay Ulu	-	-	-
Jarai	-	-	-
Pajar Bulan	-	-	-
Muara Payang	-	-	-
Sukamerindu	-	-	-
Kikim Barat	-	-	-
Kikim Timur	1	-	-
Kikim Selatan	-	-	-
Kikim Tengah	-	-	-
Lahat	4	4	4
Gumay Talang	-	-	-
Pseksu	-	-	-
Lahat Selatan	-	-	-
Merapi Barat	-	-	-
Merapi Timur	-	-	-
Merapi Selatan	-	-	-
Kabupaten Lahat	5	4	4

Sumber : Badan Pusat Statistik , Pendataan Potensi Desa (PODES)

**Tabel 5.11 ANGKA PARTISIPASI MURNI (APM) DAN ANGKA PARTISIPASI KASAR (APK) MENURUT JENJANG PENDIDIKAN DI KABUPATEN LAHAT, 2021 DAN 2022**

Jenjang Pendidikan <i>Educational Level</i>	Angka Partisipasi Murni (APM) <i>Net Enrollment Rate</i>		Angka Partisipasi Kasar (APK) <i>Gross Enrollment Ratio</i>	
	2021	2022	2021	2022
(1)	(2)	(3)	(4)	(5)
SD/MI/Sederajat <i>Primary School</i>	98,83	96,42	109,75	112,30
SMP/MTs/ Sederajat <i>Lower Secondary School</i>	86,98	84,18	94,48	100,15
SMA/SMK/MA/Sederajat <i>Upper Secondary School</i>	67,85	68,77	82,34	80,97

Sumber : Badan Pusat Statistik , Survei Sosial Ekonomi

PEMERINTAH KABUPATEN LAHAT  
DINAS KOMUNIKASI DAN INFORMATIKA

**Tabel 5.12 PERSENTASE PENDUDUK BERUMUR 15 TAHUN KE ATAS YANG MELEK HURUF MENURUT KELOMPOK UMUR DI KABUPATEN LAHAT, 2021 DAN 2022**

Kelompok Umur Age Group	2021	2022
(1)	(2)	(3)
15-19	100,00	99,37
20-24	100,00	100,00
25-29	100,00	100,00
30-34	99,19	100,00
35-39	100,00	99,66
40-44	99,78	100,00
45-49	97,93	99,67
50+	97,00	97,79
<b>Jumlah/Total</b>	<b>98,85</b>	<b>99,24</b>
15-24	100,00	99,68
15-44	99,82	99,83
15+	98,85	99,24
45+	97,23	98,25

Sumber : Badan Pusat Statistik , Survei Sosial Ekonomi



HOSPITAL

AMBULANCE

06

KESEHATAN  
HEALTH



PEMERINTAH KABUPATEN LAHAT  
DINAS KOMUNIKASI DAN INFORMATIKA

**Tabel 6.1 JUMLAH RUMAH SAKIT UMUM, RUMAH SAKIT KHUSUS, PUSKESMAS, KLINIK PRATAMA, DAN POSYANDU MENURUT KECAMATAN DI KABUPATEN LAHAT, 2021 DAN 2022**

Kecamatan	Rumah Sakit Umum		Rumah Sakit Khusus	
	2021	2022	2021	2022
(1)	(2)	(3)	(4)	(5)
Tanjung Sakti Pumi	–	–	–	–
Tanjung Sakti Pumu	–	–	–	–
Kota Agung	–	–	–	–
Mulak Ulu	–	–	–	–
Tanjung Tebat	–	–	–	–
Mulak Sebingkai	–	–	–	–
Pulau Pinang	–	–	–	–
Pagar Gunung	–	–	–	–
Gumay Ulu	–	–	–	–
Jarai	–	–	–	–
Pajar Bulan	–	–	–	–
Muara Payang	–	–	–	–
Sukamerindu	–	–	–	–
Kikim Barat	–	–	–	–
Kikim Timur	–	–	–	–
Kikim Selatan	–	–	–	–
Kikim Tengah	–	–	–	–
Lahat	2	2	–	–
Gumay Talang	–	–	–	–
Lahat Selatan	–	–	–	–
Pseksu	–	–	–	–
Merapi Barat	–	–	–	–
Merapi Timur	–	–	–	–
Merapi Selatan	–	–	–	–
<b>Kabupaten Lahat</b>	<b>2</b>	<b>2</b>	<b>–</b>	<b>0</b>

Tabel 6.1 LANJUTAN

Kecamatan	Puskesmas1 Rawat Inap		Puskesmas1 Non Rawat Inap	
	2021	2022	2021	2022
(1)	(6)	(7)	(8)	(9)
Tanjung Sakti Pumi	1	1	-	-
Tanjung Sakti Pumu	-	-	1	1
Kota Agung	1	1	-	-
Mulak Ulu	1	1	-	-
Tanjung Tebat	-	-	1	1
Mulak Sebingkai	-	-	-	-
Pulau Pinang	-	-	1	1
Pagar Gunung	1	1	-	-
Gumay Ulu	-	-	1	1
Jarai	1	1	-	-
Pajar Bulan	-	-	1	1
Muara Payang	-	-	1	1
Sukamerindu	-	-	1	1
Kikim Barat	1	1	1	1
Kikim Timur	1	1	2	2
Kikim Selatan	1	1	1	1
Kikim Tengah	-	-	1	1
Lahat	1	1	5	5
Gumay Talang	-	-	1	1
Lahat Selatan	-	-	-	-
Pseksu	-	-	1	1
Merapi Barat	1	1	-	-
Merapi Timur	-	-	3	3
Merapi Selatan	1	1	-	-
<b>Kabupaten Lahat</b>	<b>11</b>	<b>11</b>	<b>22</b>	<b>22</b>



Tabel 6.1 LANJUTAN

Kecamatan	Klinik Pratama		Posyandu	
	2021	2022	2021	2022
(1)	(10)	(11)	(12)	(13)
Tanjung Sakti Pumi	–	–	21	21
Tanjung Sakti Pumu	1	1	14	14
Kota Agung	–	–	23	23
Mulak Ulu	–	–	26	26
Tanjung Tebat	1	1	16	16
Mulak Sebingkai	–	–	...	...
Pulau Pinang	1	1	14	14
Pagar Gunung	–	–	21	21
Gumay Ulu	1	1	10	10
Jarai	-	-	21	21
Pajar Bulan	1	1	20	20
Muara Payang	1	1	8	8
Sukamerindu	1	1	10	10
Kikim Barat	1	1	21	21
Kikim Timur	2	2	41	41
Kikim Selatan	1	1	19	19
Kikim Tengah	1	1	11	11
Lahat	5	5	79	79
Gumay Talang	1	1	18	18
Lahat Selatan	–	–	13	13
Pseksu	1	1	...	...
Merapi Barat	–	–	17	17
Merapi Timur	3	3	20	20
Merapi Selatan	–	–	11	11
<b>Kabupaten Lahat</b>	<b>22</b>	<b>22</b>	<b>454</b>	<b>454</b>

Sumber : Dinas Kesehatan Kabupaten Lahat

**Tabel 6.2 JUMLAH TENAGA KESEHATAN MENURUT KECAMATAN DI KABUPATEN LAHAT , 2022**

Kecamatan	Dokter 1	Perawat	Bidan	Tenaga kefarmasian	Tenaga Gizi
(1)	(2)	(3)	(4)	(5)	(6)
Tanjung Sakti Pumi	1	18	21	2	2
Tanjung Sakti Pumu	1	19	22	1	4
Kota Agung	1	31	31	1	1
Mulak Ulu	2	7	32	1	-
Tanjung Tebat	1	19	18	2	-
Mulak Sebingkai	-	-	-	-	-
Pulau Pinang	1	23	25	1	2
Pagar Gunung	2	27	35	1	1
Gumay Ulu	1	11	15	1	1
Jarai	1	24	30	3	3
Pajar Bulan	1	15	14	2	1
Muara Payang	1	12	11	1	1
Sukamerindu	1	10	25	2	2
Kikim Barat	3	31	35	1	2
Kikim Timur	6	42	67	2	3
Kikim Selatan	3	24	30	3	4
Kikim Tengah	1	15	17	1	-
Lahat	41	262	255	39	23
Gumay Talang	1	32	29	-	2
Lahat Selatan	-	-	-	-	-
Pseksu	1	12	18	2	-
Merapi Barat	2	41	58	2	1
Merapi Timur	1	36	58	4	5
Merapi Selatan	2	21	29	1	2
<b>Kabupaten Lahat</b>	<b>75</b>	<b>732</b>	<b>875</b>	<b>73</b>	<b>60</b>

Sumber : Dinas Kesehatan Kabupaten Lahat

**Tabel 6.3 JUMLAH TENAGA KESEHATAN MENURUT FASILITAS KESEHATAN DI KABUPATEN LAHAT, 2022**

Jenis Tenaga Kesehatan	Puskesmas	RSUD	RS Swasta	Klinik	Total Tahun 2022
Dokter Umum	42	15	-	-	57
Dokter Spesialis		19	-	-	19
Dokter Gigi	7	2	-	-	9
Perawat	608	124	-	-	732
Bidan	828	47	-		875
Tenaga Farmasi	64	9	-	-	73
Ahli Gizi	47	13	-	-	60
Tenaga Medis Lainnya	-	-	-	-	0
<b>Jumlah</b>	<b>1,596</b>	<b>229</b>	<b>0</b>	<b>0</b>	<b>1,825</b>

Sumber : Dinas Kesehatan Kabupaten Lahat



PEMERINTAH KABUPATEN LAHAT  
DINAS KOMUNIKASI DAN INFORMATIKA

**Tabel 6.4 JUMLAH DESA / KELURAHAN YANG MEMILIKI SARANA KESEHATAN MENURUT KECAMATAN DI KABUPATEN LAHAT, 2019-2021**

Kecamatan	Rumah Sakit		
	2019	2020	2021
(1)	(2)	(3)	(4)
Tanjung Sakti Pumi	—	—	—
Tanjung Sakti Pumu	—	—	—
Kota Agung	—	—	—
Mulak Ulu	—	—	—
Tanjung Tebat	—	—	—
Mulak Sebingkai	—	—	—
Pulau Pinang	—	—	—
Pagar Gunung	—	—	—
Gumay Ulu	—	—	—
Jarai	—	—	—
Pajar Bulan	—	—	—
Muara Payang	—	—	—
Sukamerindu	—	—	—
Kikim Barat	—	—	—
Kikim Timur	—	—	—
Kikim Selatan	—	—	—
Kikim Tengah	—	—	—
Lahat	1	1	1
Gumay Talang	—	—	—
Pseksu	—	—	—
Lahat Selatan	—	—	—
Merapi Barat	—	—	—
Merapi Timur	—	—	—
Merapi Selatan	—	—	—
Kabupaten Lahat	1	1	1

Tabel 6.4 LANJUTAN

Kecamatan (1)	Rumah Sakit Bersalin		
	2019 (5)	2020 (6)	2021 (7)
Tanjung Sakti Pumi	-	-	-
Tanjung Sakti Pumu	-	-	-
Kota Agung	-	-	-
Mulak Ulu	-	-	-
Tanjung Tebat	-	-	-
Mulak Sebingkai	-	-	-
Pulau Pinang	-	-	-
Pagar Gunung	-	-	-
Gumay Ulu	-	-	-
Jarai	-	-	-
Pajar Bulan	-	-	-
Muara Payang	-	-	-
Sukamerindu	-	-	-
Kikim Barat	-	-	-
Kikim Timur	-	-	-
Kikim Selatan	-	-	-
Kikim Tengah	-	-	-
Lahat	-	-	-
Gumay Talang	-	-	-
Pseksu	-	-	-
Lahat Selatan	-	-	-
Merapi Barat	-	-	-
Merapi Timur	-	-	-
Merapi Selatan	-	-	-
Kabupaten Lahat	-	-	-

Tabel 6.4 LANJUTAN

Kecamatan (1)	Poliklinik		
	2019 (8)	2020 (9)	2021 (10)
Tanjung Sakti Pumi	-	-	-
Tanjung Sakti Pumu	-	-	-
Kota Agung	-	-	-
Mulak Ulu	-	-	-
Tanjung Tebat	-	-	-
Mulak Sebingkai	-	-	-
Pulau Pinang	-	-	-
Pagar Gunung	-	-	-
Gumay Ulu	-	-	-
Jarai	-	-	-
Pajar Bulan	-	-	-
Muara Payang	-	-	-
Sukamerindu	-	-	-
Kikim Barat	-	-	-
Kikim Timur	1	1	1
Kikim Selatan	1	-	-
Kikim Tengah	-	-	-
Lahat	5	5	6
Gumay Talang	1	-	-
Pseksu	-	-	-
Lahat Selatan	-	-	-
Merapi Barat	-	-	1
Merapi Timur	-	1	1
Merapi Selatan	-	-	-
Kabupaten Lahat	8	7	9

Tabel 6.4 LANJUTAN

Kecamatan (1)	Puskesmas		
	2019 (11)	2020 (12)	2021 (13)
Tanjung Sakti Pumi	1	1	1
Tanjung Sakti Pumu	2	2	1
Kota Agung	1	1	1
Mulak Ulu	1	1	1
Tanjung Tebat	1	1	1
Mulak Sebingkai	-	-	-
Pulau Pinang	1	1	1
Pagar Gunung	1	1	1
Gumay Ulu	1	1	1
Jarai	1	1	1
Pajar Bulan	1	1	1
Muara Payang	1	1	1
Sukamerindu	-	-	2
Kikim Barat	2	2	2
Kikim Timur	3	3	3
Kikim Selatan	3	3	2
Kikim Tengah	1	1	1
Lahat	5	5	5
Gumay Talang	1	1	1
Pseksu	1	1	1
Lahat Selatan	-	-	-
Merapi Barat	1	1	1
Merapi Timur	3	3	3
Merapi Selatan	1	1	1
<b>Kabupaten Lahat</b>	<b>33</b>	<b>33</b>	<b>33</b>

Tabel 6.4 LANJUTAN

Kecamatan	Puskesmas Pembantu		
	2019	2020	2021
(1)	(14)	(15)	(16)
Tanjung Sakti Pumi	2	2	2
Tanjung Sakti Pumu	-	-	-
Kota Agung	2	2	2
Mulak Ulu	1	1	-
Tanjung Tebat	1	2	1
Mulak Sebingkai	1	1	1
Pulau Pinang	1	1	1
Pagar Gunung	1	1	-
Gumay Ulu	2	1	1
Jarai	2	2	2
Pajar Bulan	3	2	2
Muara Payang	2	1	1
Sukamerindu	3	2	2
Kikim Barat	9	7	6
Kikim Timur	7	5	5
Kikim Selatan	1	1	-
Kikim Tengah	2	1	1
Lahat	6	5	5
Gumay Talang	1	1	1
Pseksu	3	3	1
Lahat Selatan	2	2	1
Merapi Barat	1	1	1
Merapi Timur	3	1	2
Merapi Selatan	3	1	1
Kabupaten Lahat	59	46	39



Tabel 6.4 LANJUTAN

Kecamatan (1)	Apotek		
	2019 (17)	2020 (18)	2021 (19)
Tanjung Sakti Pumi	-	-	-
Tanjung Sakti Pumu	-	-	-
Kota Agung	-	-	-
Mulak Ulu	-	-	-
Tanjung Tebat	-	-	-
Mulak Sebingkai	-	-	-
Pulau Pinang	-	-	-
Pagar Gunung	-	-	-
Gumay Ulu	-	-	-
Jarai	1	1	1
Pajar Bulan	-	-	-
Muara Payang	-	-	-
Sukamerindu	-	-	-
Kikim Barat	-	-	-
Kikim Timur	-	-	1
Kikim Selatan	-	-	-
Kikim Tengah	-	-	-
Lahat	7	6	7
Gumay Talang	-	-	-
Pseksu	-	-	-
Lahat Selatan	-	-	1
Merapi Barat	-	-	-
Merapi Timur	-	-	-
Merapi Selatan	-	-	-
Kabupaten Lahat	8	7	10

Sumber : Badan Pusat Statistik , Pendataan Potensi Desa (PODES)



PEMERINTAH KABUPATEN LAHAT  
DINAS KOMUNIKASI DAN INFORMATIKA



07

# KETENAGAKERJAAN EMPLOYMENT





PEMERINTAH KABUPATEN LAHAT  
DINAS KOMUNIKASI DAN INFORMATIKA

**Tabel 7.1 JUMLAH PENCARI KERJA TERDAFTAR, LOWONGAN KERJA TERDAFTAR DAN PEMENUHAN/PENEMPATAN TENAGA KERJA DAN JENIS KELAMIN MENURUT KECAMATAN DI KABUPATEN LAHAT, 2021 DAN 2022**

Kecamatan	Pencari Kerja			
	2021		2022	
	Laki-laki	Perempuan	Laki-laki	Perempuan
(1)	(2)	(3)	(4)	(5)
TANJUNG SAKTI PUMI	49	118	74	51
TANJUNG SAKTI PUMU	27	58	37	33
KOTA AGUNG	15	11	41	25
MULAK ULU	42	45	44	26
TANJUNG TEBAT	17	19	18	21
MULAK SEBINGKAI	2	9	12	7
PULAU PINANG	35	17	49	23
PAGAR GUNUNG	17	22	31	21
GUMAY ULU	3	9	7	18
JARAI	87	128	65	57
PAJAR BULAN	28	36	32	28
MUARA PAYANG	29	46	22	31
SUKAMERINDU	12	19	27	25
KIKIM BARAT	26	33	14	18
KIKIM TIMUR	71	103	52	45
KIKIM SELATAN	38	77	26	49
KIKIM TENGAH	26	23	12	15
LAHAT	324	54	501	253
GUMAY TALANG	14	13	25	10
PSEKSU	12	19	8	23
LAHAT SELATAN	26	10	44	15
MERAPI BARAT	89	20	86	56
MERAPI TIMUR	149	27	106	90
MERAPI SELATAN	13	11	11	13
JUMLAH	1151	927	1344	953
	2.078		2.297	

Tabel 7.1 LANJUTAN

Kecamatan (1)	Lowongan Kerja			
	2021		2022	
	Laki-laki (6)	Perempuan (7)	Laki-laki (8)	Perempuan (9)
TANJUNG SAKTI PUMI				
TANJUNG SAKTI PUMU				
KOTA AGUNG				
MULAK ULU				
TANJUNG TEBAT				
MULAK SEBINGKAI				
PULAU PINANG				
PAGAR GUNUNG				
GUMAY ULU				
JARAI				
PAJAR BULAN				
MUARA PAYANG				
SUKAMERINDU	113	372	509	793
KIKIM BARAT				
KIKIM TIMUR				
KIKIM SELATAN				
KIKIM TENGAH				
LAHAT				
GUMAY TALANG				
PSEKSU				
LAHAT SELATAN				
MERAPI BARAT				
MERAPI TIMUR				
MERAPI SELATAN				
JUMLAH		485		1.302

Tabel 7.1 LANJUTAN

Kecamatan (1)	Penempatan/Pemenuhan Tenaga Kerja			
	2021		2022	
	Laki-laki (10)	Perempuan (11)	Laki-laki (12)	Perempuan (13)
TANJUNG SAKTI PUMI	3	54	12	16
TANJUNG SAKTI PUMU	1	35	10	15
KOTA AGUNG	3	7	1	2
MULAK ULU	4	4	1	3
TANJUNG TEBAT	1	7	-	2
MULAK SEBINGKAI	1	3	1	-
PULAU PINANG	1	4	-	1
PAGAR GUNUNG	1	1	2	1
GUMAY ULU	1	2	2	6
JARAI	31	83	26	33
PAJAR BULAN	2	26	5	6
MUARA PAYANG	3	24	7	13
SUKAMERINDU	4	7	6	14
KIKIM BARAT	2	4	-	3
KIKIM TIMUR	2	36	-	6
KIKIM SELATAN	3	10	1	2
KIKIM TENGAH	4	6	1	3
LAHAT	21	22	432	648
GUMAY TALANG	4	6	-	4
PSEKSU	3	15	1	8
LAHAT SELATAN	1	3	-	4
MERAPI BARAT	7	8	-	3
MERAPI TIMUR	9	4	1	-
MERAPI SELATAN	1	1	-	-
<b>JUMLAH</b>	<b>113</b>	<b>372</b>	<b>509</b>	<b>793</b>
	<b>485</b>		<b>1302</b>	

Sumber : Dinas Tenaga Kerja dan Transmigrasi Kabupaten Lahat

**Tabel 7.2 JUMLAH PENDUDUK BERUMUR 15 TAHUN KEATAS MENURUT JENIS KEGIATAN DAN JENIS KELAMIN DI KABUPATEN LAHAT, 2022**

Kegiatan Utama	Jenis Kelamin		
	Laki-Laki	Perempuan	Jumlah
(1)	(2)	(3)	(4)
<b>I. Angkatan Kerja/Economically Active</b>	<b>132 659</b>	<b>87 288</b>	<b>219 947</b>
1. Bekerja/Working	12 6860	84 242	211 102
2. Pengangguran Terbuka/Unemployment	5 799	3 046	8 845
<b>II. Bukan Angkatan Kerja/Not Economically Active</b>	<b>25 500</b>	<b>65 539</b>	<b>91 039</b>
1. Sekolah/Attending School	9 467	11 130	20 597
2. Mengurus Rumah Tangga/Housekeeping	4 192	50 192	54 384
3. Lainnya/Others	11 841	4 217	16 058
<b>Jumlah/Total</b>	<b>158 159</b>	<b>152 827</b>	<b>310 986</b>

Sumber : Badan Pusat Statistik

PEMERINTAH KABUPATEN LAHAT  
DINAS KOMUNIKASI DAN INFORMATIKA



**Tabel 7.3 PENDUDUK BERUMUR 15 TAHUN KE ATAS YANG BEKERJA SELAMA SEMINGGU YANG LALU MENURUT STATUS PEKERJAAN UTAMA DAN JENIS KELAMIN DI KABUPATEN LAHAT, 2022**

Status Pekerjaan Utama	Laki - Laki	Perempuan	Jumlah
(1)	(2)	(3)	(4)
Berusaha sendiri <i>Own account worker</i>	33 419	16 886	50 305
Berusaha dibantu buruh tidak tetap/buruh tidak dibayar <i>Employer assisted by temporary worker/ unpaid worker</i>	35 616	8 716	44 332
Berusaha dibantu buruh tetap/buruh dibayar <i>Employer assisted by permanent worker/ paid worker</i>	2 063	486	2 549
Buruh/Karyawan/Pegawai/ <i>Employee</i>	36 943	19 916	56 859
Pekerja bebas <i>Casual worker</i>	9 477	3 937	13 414
Pekerja keluarga/tak dibayar <i>Family worker/unpaid worker</i>	9 342	34 301	43 643
<b>Jumlah/Total</b>	<b>126 860</b>	<b>84 242</b>	<b>211 102</b>

Sumber : Badan Pusat Statistik



PEMERINTAH KABUPATEN LAHAT  
DINAS KOMUNIKASI DAN INFORMATIKA



08

**PERTANIAN, PERIKANAN,  
PETERNAKAN DAN PERKEBUNAN  
AGRICULTURE, FISHERIES,  
LIVESTOCK, AND ESTATES**



PEMERINTAH KABUPATEN LAHAT  
DINAS KOMUNIKASI DAN INFORMATIKA

**Tabel 8.1 LUAS PANEN TANAMAN SAYURAN MENURUT KECAMATAN DAN JENIS TANAMAN DI KABUPATEN LAHAT, 2021 DAN 2022**

Kecamatan	Bawang Daun (ha)		Bawang Merah (ha)		Bayam (ha)	
	2021	2022	2021	2022	2021	2022
(1)	(2)	(3)	(4)	(5)	(6)	(7)
Tanjung Sakti Pumi	13	14	-	-	-	-
Tanjung Sakti Pumu	2	3	-	-	-	-
Kota Agung	2	-	-	-	-	-
Mulak Ulu	-	-	-	1	-	-
Tanjung Tebat	-	-	-	-	-	-
Mulak Sebingkai	-	-	-	-	-	3
Pulau Pinang	-	-	-	-	-	-
Pagar Gunung	-	-	-	-	-	0
Gumay Ulu	1	-	-	-	1	1
Jarai	37	35	-	-	12	12
Pajar Bulan	20	27	-	-	-	-
Muara Payang	20	17	-	-	-	-
Sukamerindu	34	38	-	-	-	-
Kikim Barat	-	-	-	-	7	8
Kikim Timur	-	-	-	-	-	-
Kikim Selatan	-	-	-	-	2	-
Kikim Tengah	-	-	-	-	10	10
Lahat	-	-	-	-	1	-
Gumay Talang	-	-	-	-	12	12
Pseksu	-	-	-	-	4	1
Lahat Selatan	-	-	-	-	-	-
Merapi Barat	-	-	-	-	11	12
Merapi Timur	-	-	-	-	9	6
Merapi Selatan	-	-	-	-	8	12
Kabupaten Lahat	129	134	-	1	76	77

**Tabel 8.1 LANJUTAN**

Kecamatan	Buncis (ha)		Cabai Besar (ha)		Cabai Rawit (ha)	
	2021	2022	2021	2022	2021	2022
(1)	(8)	(9)	(10)	(11)	(12)	(13)
Tanjung Sakti Pumi	14	12	20	...	8	7
Tanjung Sakti Pumu	3	4	5	...	3	5
Kota Agung	4	4	23	...	5	-
Mulak Ulu	-	-	10	...	5	2
Tanjung Tebat	-	-	19	...	2	-
Mulak Sebingkai	-	-	5	...	-	-
Pulau Pinang	-	-	2	...	12	12
Pagar Gunung	-	-	2	...	2	2
Gumay Ulu	0	1	4	...	3	2
Jarai	16	16	25	...	8	10
Pajar Bulan	12	16	22	...	7	9
Muara Payang	13	17	27	...	9	9
Sukamerindu	15	15	24	...	9	9
Kikim Barat	-	-	7	...	11	3
Kikim Timur	-	-	-	...	-	-
Kikim Selatan	-	-	43	...	19	9
Kikim Tengah	-	-	10	...	2	4
Lahat	-	-	2	...	3	2
Gumay Talang	-	-	-	...	1	1
Pseksu	-	-	3	...	3	2
Lahat Selatan	-	-	3	...	3	1
Merapi Barat	-	-	4	...	2	4
Merapi Timur	-	1	3	...	1	1
Merapi Selatan	-	-	2	...	1	-
<b>Kabupaten Lahat</b>	<b>77</b>	<b>86</b>	<b>265</b>	<b>...</b>	<b>119</b>	<b>93</b>

**Tabel 8.1 LANJUTAN**

Kecamatan	Jamur (ha)		Kacang Panjang (ha)		Kangkung (ha)	
	2021	2022	2021	2022	2021	2022
(1)	(14)	(15)	(16)	(17)	(18)	(19)
Tanjung Sakti Pumi	-	-	11	13	-	-
Tanjung Sakti Pumu	-	-	2	-	-	-
Kota Agung	-	-	1	6	-	-
Mulak Ulu	-	-	-	-	-	-
Tanjung Tebat	-	-	2	-	1	-
Mulak Sebingkai	-	-	1	-	3	3
Pulau Pinang	2	-	12	12	5	4
Pagar Gunung	-	-	14	2	11	2
Gumay Ulu	-	-	3	1	2	1
Jarai	-	-	10	10	12	12
Pajar Bulan	-	-	10	13	-	-
Muara Payang	-	-	10	14	-	-
Sukamerindu	-	-	10	11	-	-
Kikim Barat	-	-	5	7	6	7
Kikim Timur	-	-	2	1	-	0
Kikim Selatan	-	-	30	12	2	-
Kikim Tengah	-	-	9	7	4	7
Lahat	1	-	2	1	5	3
Gumay Talang	-	-	-	-	12	12
Pseksu	-	-	5	0	4	1
Lahat Selatan	-	-	3	2	1	-
Merapi Barat	-	-	8	8	10	12
Merapi Timur	-	-	10	6	11	4
Merapi Selatan	-	-	13	13	9	11
<b>Kabupaten Lahat</b>	<b>3</b>	<b>-</b>	<b>173</b>	<b>139</b>	<b>96</b>	<b>78</b>

**Tabel 8.1 LANJUTAN**

Kecamatan (1)	Kembang Kol (ha)		Ketimun (ha)		Kubis (ha)	
	2021 (20)	2022 (21)	2021 (22)	2022 (23)	2021 (24)	2022 (25)
Tanjung Sakti Pumi	-	-	10	15	15	12
Tanjung Sakti Pumu	-	-	-	-	-	-
Kota Agung	-	5	-	-	-	4
Mulak Ulu	-	-	-	-	-	-
Tanjung Tebat	-	-	-	-	-	-
Mulak Sebingkai	-	-	-	-	-	-
Pulau Pinang	-	-	-	-	-	-
Pagar Gunung	-	-	5	-	-	-
Gumay Ulu	-	-	2	1	-	-
Jarai	-	-	11	12	16	12
Pajar Bulan	-	-	12	11	-	-
Muara Payang	-	-	9	9	-	-
Sukamerindu	-	-	12	12	18	17
Kikim Barat	-	-	4	6	-	-
Kikim Timur	-	-	-	-	-	-
Kikim Selatan	-	-	25	7	-	-
Kikim Tengah	-	-	6	7	-	-
Lahat	-	-	-	-	-	-
Gumay Talang	-	-	-	-	-	-
Pseksu	-	-	-	-	-	-
Lahat Selatan	-	-	-	-	-	-
Merapi Barat	-	-	-	-	-	-
Merapi Timur	-	-	1	-	-	-
Merapi Selatan	-	-	-	-	-	-
<b>Kabupaten Lahat</b>	<b>-</b>	<b>5</b>	<b>96</b>	<b>80</b>	<b>49</b>	<b>45</b>



**Tabel 8.1 LANJUTAN**

Kecamatan (1)	Labu Siam (ha)		Petsai/Sawi (ha)		Terung (ha)	
	2021 (26)	2022 (27)	2021 (28)	2022 (29)	2021 (30)	2022 (31)
Tanjung Sakti Pumi	-	-	17	16	10	6
Tanjung Sakti Pumu	-	-	-	-	5	3
Kota Agung	-	-	4	-	3	2
Mulak Ulu	-	-	-	-	-	-
Tanjung Tebat	-	-	-	-	-	-
Mulak Sebingkai	-	-	-	-	-	-
Pulau Pinang	-	-	-	-	18	6
Pagar Gunung	-	-	-	-	5	3
Gumay Ulu	1	1	-	-	4	1
Jarai	3	2	33	31	9	11
Pajar Bulan	1	2	22	26	11	14
Muara Payang	2	2	29	26	13	16
Sukamerindu	2	2	34	33	11	11
Kikim Barat	-	-	-	-	6	3
Kikim Timur	-	-	-	-	-	-
Kikim Selatan	-	-	-	-	39	12
Kikim Tengah	-	-	-	-	10	5
Lahat	-	-	-	-	2	1
Gumay Talang	-	-	-	-	1	2
Pseksu	-	-	-	-	4	3
Lahat Selatan	-	-	-	-	4	2
Merapi Barat	-	-	-	-	9	5
Merapi Timur	-	-	-	-	8	8
Merapi Selatan	-	-	-	-	10	11
<b>Kabupaten Lahat</b>	<b>9</b>	<b>9</b>	<b>139</b>	<b>132</b>	<b>181</b>	<b>125</b>

Tabel 8.1 LANJUTAN

Kecamatan	Tomat (ha)		Wortel (ha)	
	2021	2022	2021	2022
(1)	(32)	(33)	(34)	(35)
Tanjung Sakti Pumi	12	12	14	11
Tanjung Sakti Pumu	3	7	-	-
Kota Agung	2	3	-	-
Mulak Ulu	2	1	-	-
Tanjung Tebat	-	-	-	-
Mulak Sebingkai	-	-	-	-
Pulau Pinang	-	-	-	-
Pagar Gunung	1	1	-	-
Gumay Ulu	1	1	-	-
Jarai	27	26	28	32
Pajar Bulan	20	24	-	-
Muara Payang	19	25	-	-
Sukamerindu	21	25	6	7
Kikim Barat	4	-	-	-
Kikim Timur	-	-	-	-
Kikim Selatan	25	11	-	-
Kikim Tengah	2	-	-	-
Lahat	-	0	-	-
Gumay Talang	-	-	-	-
Pseksu	4	1	-	-
Lahat Selatan	1	1	-	-
Merapi Barat	-	-	-	-
Merapi Timur	8	4	-	-
Merapi Selatan	-	-	-	-
<b>Kabupaten Lahat</b>	<b>150</b>	<b>141</b>	<b>48</b>	<b>50</b>

Sumber : Badan Pusat Statistik Kabupaten Lahat

**Tabel 8.2 PRODUKSI TANAMAN SAYURAN MENURUT KECAMATAN DAN JENIS TANAMAN DI KABUPATEN LAHAT, 2021 DAN 2022**

Kecamatan	Bawang Daun (kwi)		Bawang Merah (kwi)		Bayam (kwi)	
	2021	2022	2021	2022	2021	2022
(1)	(2)	(3)	(4)	(5)	(6)	(7)
Tanjung Sakti Pumi	2265	1941	-	-	-	-
Tanjung Sakti Pumu	6	9	-	-	-	-
Kota Agung	6	-	-	-	-	-
Mulak Ulu	-	-	-	1	-	-
Tanjung Tebat	-	-	-	-	-	-
Mulak Sebingkai	-	-	-	-	-	5
Pulau Pinang	-	-	-	-	-	-
Pagar Gunung	-	-	-	-	-	1
Gumay Ulu	10	-	-	-	44	12
Jarai	3043	2966	-	-	1040	1030
Pajar Bulan	1685	2247	-	-	-	-
Muara Payang	1589	1411	-	-	-	-
Sukamerindu	2911	3215	-	-	-	-
Kikim Barat	-	-	-	-	8	10
Kikim Timur	-	-	-	-	-	-
Kikim Selatan	-	-	-	-	4	-
Kikim Tengah	-	-	-	-	17	17
Lahat	-	-	-	-	51	-
Gumay Talang	-	-	-	-	18	12
Pseksu	-	-	-	-	9	2
Lahat Selatan	-	-	-	-	-	-
Merapi Barat	-	-	-	-	261	261
Merapi Timur	-	-	-	-	22	8
Merapi Selatan	-	-	-	-	155	167
<b>Kabupaten Lahat</b>	<b>11 515</b>	<b>11 789</b>	<b>-</b>	<b>1</b>	<b>1 629</b>	<b>1 524</b>

**Tabel 8.2 LANJUTAN**

Kecamatan	Buncis (kwi)		Cabai Besar (kwi)		Cabai Rawit (kwi)	
	2021	2022	2021	2022	2021	2022
(1)	(8)	(9)	(10)	(11)	(12)	(13)
Tanjung Sakti Pumi	1680	1540	2110	...	730	705
Tanjung Sakti Pumu	4	8	29	...	18	54
Kota Agung	310	32	279	...	30	-
Mulak Ulu	-	-	277	...	144	85
Tanjung Tebat	-	-	266	...	150	-
Mulak Sebingkai	-	-	38	...	-	-
Pulau Pinang	-	-	4	...	1471	1368
Pagar Gunung	-	-	54	...	48	4
Gumay Ulu	1	3	447	...	297	13
Jarai	1763	1722	559	...	184	159
Pajar Bulan	975	1516	548	...	118	116
Muara Payang	1390	2039	569	...	167	129
Sukamerindu	1466	1617	498	...	141	104
Kikim Barat	-	-	225	...	32	24
Kikim Timur	-	-	-	...	-	-
Kikim Selatan	-	-	226	...	106	110
Kikim Tengah	-	-	42	...	4	38
Lahat	-	-	31	...	20	60
Gumay Talang	-	-	-	...	24	24
Pseksu	-	-	45	...	38	8
Lahat Selatan	-	-	31	...	20	7
Merapi Barat	-	-	95	...	54	153
Merapi Timur	-	1	18	...	6	14
Merapi Selatan	-	-	120	...	100	-
<b>Kabupaten Lahat</b>	<b>7588</b>	<b>8478</b>	<b>6510</b>	<b>...</b>	<b>3902</b>	<b>3175</b>

**Tabel 8.2 LANJUTAN**

Kecamatan (1)	Jamur (kwi)		Kacang Panjang (kwi)		Kangkung (kwi)	
	2021 (14)	2022 (15)	2021 (16)	2022 (17)	2021 (18)	2022 (19)
Tanjung Sakti Pumi	-	-	2660	3110	2660	3110
Tanjung Sakti Pumu	-	-	8	-	8	-
Kota Agung	-	-	2	30	2	30
Mulak Ulu	-	-	-	-	-	-
Tanjung Tebat	-	-	112	-	112	-
Mulak Sebingkai	-	-	50	-	50	-
Pulau Pinang	2	-	2722	3232	2722	3232
Pagar Gunung	-	-	435	8	435	8
Gumay Ulu	-	-	830	4	830	4
Jarai	-	-	301	192	301	192
Pajar Bulan	-	-	265	262	265	262
Muara Payang	-	-	254	328	254	328
Sukamerindu	-	-	428	294	428	294
Kikim Barat	-	-	12	20	12	20
Kikim Timur	-	-	20	2	20	2
Kikim Selatan	-	-	86	72	86	72
Kikim Tengah	-	-	28	26	28	26
Lahat	1	-	11	6	11	6
Gumay Talang	-	-	-	-	-	-
Pseksu	-	-	18	1	18	1
Lahat Selatang	-	-	19	9	19	9
Merapi Barat	-	-	195	268	195	268
Merapi Timur	-	-	32	40	32	40
Merapi Selatan	-	-	300	189	300	189
<b>Kabupaten Lahat</b>	<b>3</b>	<b>-</b>	<b>8788</b>	<b>8092</b>	<b>8788</b>	<b>8092</b>

**Tabel 8.2 LANJUTAN**

Kecamatan (1)	Kembang Kol (kwi)		Ketimun (kwi)		Kubis (kwi)	
	2021 (20)	2022 (21)	2021 (22)	2022 (23)	2021 (24)	2022 (25)
Tanjung Sakti Pumi	-	-	1351	2250	4100	2970
Tanjung Sakti Pumu	-	-	-	-	-	-
Kota Agung	-	53	-	-	-	60
Mulak Ulu	-	-	-	-	-	-
Tanjung Tebat	-	-	-	-	-	-
Mulak Sebingkai	-	-	-	-	-	-
Pulau Pinang	-	-	-	-	-	-
Pagar Gunung	-	-	215	-	-	-
Gumay Ulu	-	-	115	17	-	-
Jarai	-	-	1743	1802	5544	4069
Pajar Bulan	-	-	2050	1315	-	-
Muara Payang	-	-	1426	1472	-	-
Sukamerindu	-	-	1774	1642	6213	5675
Kikim Barat	-	-	4	6	-	-
Kikim Timur	-	-	-	-	-	-
Kikim Selatan	-	-	64	15	-	-
Kikim Tengah	-	-	12	14	-	-
Lahat	-	-	-	-	-	-
Gumay Talang	-	-	-	-	-	-
Pseksu	-	-	-	-	-	-
Lahat Selatan	-	-	-	-	-	-
Merapi Barat	-	-	-	-	-	-
Merapi Timur	-	-	2	-	-	-
Merapi Selatan	-	-	-	-	-	-
<b>Kabupaten Lahat</b>	<b>-</b>	<b>53</b>	<b>8756</b>	<b>8533</b>	<b>15857</b>	<b>12774</b>

**Tabel 8.2 LANJUTAN**

Kecamatan (1)	Labu Siam (kwi)		Petsai/Sawi (kwi)		Terung (kwi)	
	2021 (26)	2022 (27)	2021 (28)	2022 (29)	2021 (30)	2022 (31)
Tanjung Sakti Pumi	-	-	2985	2870	2330	1340
Tanjung Sakti Pumu	-	-	-	-	57	5
Kota Agung	-	-	415	-	170	2
Mulak Ulu	-	-	-	-	-	-
Tanjung Tebat	-	-	-	-	-	-
Mulak Sebingkai	-	-	-	-	-	-
Pulau Pinang	-	-	-	-	2084	2261
Pagar Gunung	-	-	-	-	74	25
Gumay Ulu	11	14	-	-	482	23
Jarai	965	996	4792	4480	1931	1875
Pajar Bulan	520	848	3023	3556	1805	2115
Muara Payang	1080	1195	4217	3601	2036	1683
Sukamerindu	1100	1295	5079	4798	2330	1946
Kikim Barat	-	-	-	-	7	10
Kikim Timur	-	-	-	-	-	-
Kikim Selatan	-	-	-	-	236	84
Kikim Tengah	-	-	-	-	39	18
Lahat	-	-	-	-	21	15
Gumay Talang	-	-	-	-	8	10
Pseksu	-	-	-	-	15	5
Lahat Selatan	-	-	-	-	23	15
Merapi Barat	-	-	-	-	433	551
Merapi Timur	-	-	-	-	18	13
Merapi Selatan	-	-	-	-	155	157
<b>Kabupaten Lahat</b>	<b>3676</b>	<b>4348</b>	<b>20511</b>	<b>19305</b>	<b>14253</b>	<b>12152</b>

**Tabel 8.2 LANJUTAN**

Kecamatan	Tomat (kwi)		Wortel (kwi)	
	2021	2022	2021	2022
(1)	(32)	(33)	(34)	(35)
Tanjung Sakti Pumi	3200	2940	3 125	2 820
Tanjung Sakti Pumu	4	11	-	-
Kota Agung	230	18	-	-
Mulak Ulu	85	1	-	-
Tanjung Tebat	-	-	-	-
Mulak Sebingkai	-	-	-	-
Pulau Pinang	-	-	-	-
Pagar Gunung	40	3	-	-
Gumay Ulu	64	7	-	-
Jarai	2 123	1 680	6 189	7 379
Pajar Bulan	1 368	1 777	-	-
Muara Payang	1 735	1 525	-	-
Sukamerindu	1 667	1 861	1 478	1 403
Kikim Barat	19	-	-	-
Kikim Timur	-	-	-	-
Kikim Selatan	54	55	-	-
Kikim Tengah	12	-	-	-
Lahat	-	0	-	-
Gumay Talang	-	-	-	-
Pseksu	12	4	-	-
Lahat Selatan	9	7	-	-
Merapi Barat	-	-	-	-
Merapi Timur	20	10	-	-
Merapi Selatan	-	-	-	-
<b>Kabupaten Lahat</b>	<b>10 642</b>	<b>9 898</b>	<b>10 792</b>	<b>11 602</b>

Sumber : Badan Pusat Statistik Kabupaten Lahat



**Tabel 8.3 LUAS PANEN TANAMAN SAYURAN DAN BUAH-BUAHAN SEMUSIM  
MENURUT JENIS TANAMAN DI KABUPATEN LAHAT, 2019 - 2022**

Jenis Tanaman	Satuan Unit	2019	2020	2021	2022
(1)	(2)	(3)	(4)	(5)	(5)
Bawang Daun/ Scallion	ha	102	...	129	134
Bawang Merah/ Shallots	ha	-	...	-	1
Bawang Putih/ Garlic	ha	-	...	-	-
Bayam/ Spinach	ha	63	...	76	77
Buncis/ string bean	ha	97	...	77	86
Cabai Rawit/ Chili/Cayenne Pepper	ha	80	...	119	93
Kacang Panjang/ Long Beans	ha	99	...	173	139
Kangkung/ Water Spinach	ha	88	...	96	78
Kembang Kol/ Cauliflower	ha	-	...	-	5
Kentang/ Potato	ha	-	...	-	-
Ketimun/ Cucumber	ha	74	...	96	80
Kubis/ Cabbage	ha	31	...	49	45
Labu Siam/ Chayote	ha	6	...	9	9
Melon/ Melon	ha	-	...	3	5
Paprika/ Bell Pepper	ha	-	...	-	-
Petsai/Sawi/ Chinese Cabbage/mustard green	ha	109	...	139	132
Semangka/ Watermelon	ha	12	...	11	12
Stroberi/ Strawberry	ha	-	...	0	-
Terung/ Eggplant	ha	108	...	181	125
Tomat/Tomato	ha	160	...	150	141
Wortel/ Carrot	ha	51	...	48	50
Cabai Besar/TW/Teropong/ Chili/Big chili	ha	...	...	166	152
"Cabai Keriting / Chili/Curly chili "	ha	...	...	99	112
Jamur Tiram/ King Oyster Mushroom	m2	...	...	...	...
Jamur Merang/ Straw Mushroom	m2	...	...	-	-
Jamur Lainnya/ Mushroom	m2	...	...	2	-

Sumber : Badan Pusat Statistik Kabupaten Lahat

**Tabel 8.4 LUAS PANEN TANAMAN SAYURAN DAN BUAH-BUAHAN SEMUSIM MENURUT JENIS TANAMAN DI KABUPATEN LAHAT, 2019 – 2022**

Jenis Tanaman	Satuan Unit	2019	2020	2021	2022
(1)	(2)	(3)	(4)	(5)	(5)
Bawang Daun/ Scallion	kw/ qui	6 901	...	11 515	11 789
Bawang Merah/ Shallots	kw/ qui	-	...	-	1
Bawang Putih/ Garlic	kw/ qui	-	...	-	-
Bayam/ Spinach	kw/ qui	1 282	...	1 629	1 524
Buncis/ string bean	kw/ qui	8 099	...	7 588	8 478
Cabai Rawit/ Chili/Cayenne Pepper	kw/ qui	2 096	...	3 902	3 175
Kacang Panjang/ Long Beans	kw/ qui	3 305	...	8 788	8 092
Kangkung/ Water Spinach	kw/ qui	4 465	...	4 169	3 422
Kembang Kol/ Cauliflower	kw/ qui	-	...	-	53
Kentang/ Potato	kw/ qui	-	...	-	-
Ketimun/ Cucumber	kw/ qui	6 994	...	8 756	8 533
Kubis/ Cabbage	kw/ qui	9 161	...	15 857	12 774
Labu Siam/ Chayote	kw/ qui	3 602	...	3 676	4 348
Melon/ Melon	kw/ qui	-	...	19	17
Paprika/ Bell Pepper	kw/ qui	-	...	-	-
Petsai/Sawi/ Chinese Cabbage/mustard green	kw/ qui	11 563	...	20 511	19 305
Semangka/ Watermelon	kw/ qui	611	...	489	922
Stroberi/ Strawberry	kw/ qui	-	...	26	-
Terung/ Eggplant	kw/ qui	10 450	...	14 253	12 152
Tomat/Tomato	kw/ qui	10 759	...	10 642	9 898
Wortel/ Carrot	kw/ qui	8 944	...	10 792	11 602
Cabai Besar/TW/Teropong/ Chili/Big chili	kw/ qui	...	...	3 689	2 905
"Cabai Keriting / Chili/Curly chili "	kw/ qui	...	...	2 821	2 774
Jamur Tiram/ King Oyster Mushroom	kg	...	...	1	-
Jamur Merang/ Straw Mushroom	kg	...	...	-	-
Jamur Lainnya/ Mushroom	kg	...	...	2	-

Sumber : Badan Pusat Statistik Kabupaten Lahat

**Tabel 8.5 LUAS PANEN TANAMAN BIOFARMAKA MENURUT KECEMATAN DAN JENIS TANAMAN DI KABUPATEN LAHAT, 2021 DAN 2022**

Kecamatan	Jahe ( m2)		Kapulaga (m2)		Kencur (m2)	
	2021	2022	2021	2022	2021	2022
(1)	(2)	(3)	(4)	(5)	(6)	(7)
Tanjung Sakti Pumi	26 000	22 000	-	-	-	-
Tanjung Sakti Pumu	-	-	-	-	-	-
Kota Agung	-	-	-	-	-	-
Mulak Ulu	813	303	-	-	-	-
Tanjung Tebat	-	-	-	-	-	-
Mulak Sebingkai	4 220	25	-	-	191	55
Pulau Pinang	-	-	-	-	-	-
Pagar Gunung	-	-	-	-	-	-
Gumay Ulu	72 000	10 000	2 000	2 000	7 000	1 000
Jarai	500	700	-	-	15	10
Pajar Bulan	-	-	-	-	-	-
Muara Payang	5 000	3 000	-	-	35	25
Sukamerindu	-	-	-	-	-	-
Kikim Barat	567	365	-	-	377	261
Kikim Timur	-	-	-	-	-	-
Kikim Selatan	1 500	2 500	-	-	1 000	1 500
Kikim Tengah	-	100	-	-	-	650
Lahat	4 000	2 500	-	-	2 000	2 400
Gumay Talang	2 000	2 000	1 000	-	5 000	2 000
Pseksu	-	-	-	-	-	-
Lahat Selatan	3 800	3 200	-	-	2 500	2 800
Merapi Barat	6 500	7 000	-	-	3 000	2 500
Merapi Timur	-	29	-	-	-	45
Merapi Selatan	4 831	2 969	-	-	661	1 037
<b>Kabupaten Lahat</b>	<b>131 731</b>	<b>56 691</b>	<b>3 000</b>	<b>2 000</b>	<b>21 779</b>	<b>14 283</b>

Tabel 8.5 LANJUTAN

Kecamatan	Kunyit ( m2)		Laos/Lengkuas (m2)		Lempuyang (m2)	
	2021	2022	2021	2022	2021	2022
(1)	(8)	(9)	(10)	(11)	(12)	(13)
Tanjung Sakti Pumi	15 000	17 000	14 000	19 000	-	-
Tanjung Sakti Pumu	-	-	-	-	-	-
Kota Agung	-	-	-	-	-	-
Mulak Ulu	317	240	113	176	-	-
Tanjung Tebat	-	-	-	-	-	-
Mulak Sebingkai	520	490	3 000	330	-	-
Pulau Pinang	-	-	-	-	-	-
Pagar Gunung	-	-	-	-	-	-
Gumay Ulu	4 000	2 000	7 000	5 000	2 000	-
Jarai	50	35	30	25	-	-
Pajar Bulan	-	-	-	-	-	-
Muara Payang	60	60	50	70	-	-
Sukamerindu	-	-	-	-	-	-
Kikim Barat	510	-	1 270	1 270	-	-
Kikim Timur	-	-	-	-	-	-
Kikim Selatan	1 000	1 500	1 000	1 400	-	-
Kikim Tengah	-	100	1 500	850	-	50
Lahat	2 500	3 000	4 000	3 800	-	-
Gumay Talang	-	4 000	-	4 000	-	-
Pseksu	-	-	-	-	-	-
Lahat Selatan	3 000	3 000	4 500	3 700	-	-
Merapi Barat	5 000	5 500	4 500	5 000	-	-
Merapi Timur	-	9	80	68	-	-
Merapi Selatan	866	999	1 011	828	-	-
<b>Kabupaten Lahat</b>	<b>32 823</b>	<b>37 933</b>	<b>42 054</b>	<b>45 517</b>	<b>2 000</b>	<b>50</b>

**Tabel 8.5 LANJUTAN**

Kecamatan	Lidah Buaya (m2)		Mahkota Dewa (m2)		Mengkudu (m2)	
	2021	2022	2021	2022	2021	2022
(1)	(14)	(15)	(16)	(17)	(18)	(19)
Tanjung Sakti Pumi	-	-	-	-	-	-
Tanjung Sakti Pumu	-	-	-	-	-	-
Kota Agung	-	-	-	-	-	-
Mulak Ulu	-	-	-	-	-	-
Tanjung Tebat	-	-	-	-	-	-
Mulak Sebingkai	-	-	-	-	-	-
Pulau Pinang	-	-	-	-	-	-
Pagar Gunung	-	-	-	-	-	-
Gumay Ulu	-	-	1000	900	1000	1000
Jarai	-	-	-	-	-	-
Pajar Bulan	-	-	-	-	-	-
Muara Payang	-	-	-	-	-	-
Sukamerindu	-	-	-	-	-	-
Kikim Barat	-	-	-	-	165	-
Kikim Timur	-	-	-	-	-	-
Kikim Selatan	-	-	-	-	-	-
Kikim Tengah	-	-	-	-	675	16
Lahat	-	-	-	25	-	40
Gumay Talang	-	-	-	-	-	-
Pseksu	-	-	-	-	-	-
Lahat Selatan	-	-	-	-	-	-
Merapi Barat	-	-	-	-	-	-
Merapi Timur	-	-	-	-	-	-
Merapi Selatan	-	-	-	-	-	-
<b>Kabupaten Lahat</b>	<b>-</b>	<b>-</b>	<b>1000</b>	<b>925</b>	<b>1840</b>	<b>1056</b>

Tabel 8.5 LANJUTAN

Kecamatan (1)	Sambilatol ( m2)		Temuireng (m2)	
	2021 (20)	2022 (21)	2021 (22)	2022 (23)
Tanjung Sakti Pumi	-	-	-	-
Tanjung Sakti Pumu	-	-	-	-
Kota Agung	-	-	-	-
Mulak Ulu	-	-	-	-
Tanjung Tebat	-	-	-	-
Mulak Sebingkai	4	2	-	-
Pulau Pinang	-	-	-	-
Pagar Gunung	-	-	-	-
Gumay Ulu	300	330	1 740	22 040
Jarai	-	-	-	-
Pajar Bulan	-	-	-	-
Muara Payang	-	-	-	-
Sukamerindu	-	-	-	-
Kikim Barat	-	-	-	-
Kikim Timur	-	-	-	-
Kikim Selatan	-	-	-	-
Kikim Tengah	-	-	-	-
Lahat	-	-	-	-
Gumay Talang	-	-	-	-
Pseksu	-	-	-	-
Lahat Selatan	-	60	-	-
Merapi Barat	-	-	-	-
Merapi Timur	-	-	-	-
Merapi Selatan	-	-	-	-
<b>Kabupaten Lahat</b>	<b>304</b>	<b>392</b>	<b>1 740</b>	<b>22 040</b>

**Tabel 8.5 LANJUTAN**

Kecamatan	Emukunci ( m2)		Temulawak (m2)	
	2021	2022	2021	2022
(1)	(24)	(25)	(26)	(27)
Tanjung Sakti Pumi	-	-	-	-
Tanjung Sakti Pumu	-	-	-	-
Kota Agung	-	-	-	-
Mulak Ulu	-	-	-	-
Tanjung Tebat	-	-	-	-
Mulak Sebingkai	-	-	-	-
Pulau Pinang	-	-	-	-
Pagar Gunung	-	-	-	-
Gumay Ulu	400	560	3100	372
Jarai	-	-	-	-
Pajar Bulan	-	-	-	-
Muara Payang	-	-	-	-
Sukamerindu	-	-	-	-
Kikim Barat	-	-	-	-
Kikim Timur	-	-	-	-
Kikim Selatan	-	-	-	-
Kikim Tengah	-	-	-	-
Lahat	-	-	-	-
Gumay Talang	-	-	-	-
Pseksu	-	-	-	-
Lahat Selatan	-	-	-	-
Merapi Barat	-	-	-	-
Merapi Timur	-	-	-	-
Merapi Selatan	-	-	-	-
<b>Kabupaten Lahat</b>	<b>400</b>	<b>560</b>	<b>3100</b>	<b>372</b>

Sumber : Badan Pusat Statistik Kabupaten Lahat

**Tabel 8.6 LUAS PANEN TANAMAN BIOFARMAKA MENURUT JENIS TANAMAN DI KABUPATEN LAHAT, 2021 DAN 2022**

Jenis Tanaman <i>Kind of Plants</i>	SatuanUnit	2021	2022
(1)	(2)	(4)	(5)
<i>Diingo/Dringo/ Calamus</i>	m2	...	...
Jahe/ Ginger	m2	131 731	56 691
Kapulaga/ Java Cardamom	m2	3 000	2 000
Keji Beling/ Verbenaceae	m2	...	...
Kencur/ East Indian Galangal	m2	21 779	14 283
Kunyit/Turmeric	m2	32 823	37 933
Laos/Lengkuas/ Galanga	m2	42 054	45 517
Lempuyang/ ZingiberAromaticum	m2	2 000	50
Lidah Buaya/ Aloevera	m2	-	-
Mahkota Dewa/ PhaleriaMacrocarpa	pohon/ tree	1 000	925
Mengkudu/Pace/ IndianMulberry	pohon/ tree	1 840	1 056
Sambiloto/ King of Bitter	m2	1 002	803
Temuireng/ BlackTurmeric	m2	3 000	15 000
Temukunci/ Chinese Keys	m2	1 000	500
Temulawak/ JavaTurmeric	m2	5 000	200

Sumber : Badan Pusat Statistik Kabupaten Lahat



**Tabel 8.7 PRODUKSI TANAMAN BIOFARMAKA MENURUT JENIS TANAMAN DI KABUPATEN LAHAT, 2021 DAN 2022**

Jenis Tanaman <i>Kind of Plants</i>	SatuanUnit	2021	2022
(1)	(2)	(4)	(5)
<i>Dlingo/Dringo/ Calamus</i>	kg	...	...
Jahe/ Ginger	kg	280 270	177 315
Kapulaga/ Java Cardamom	kg	2 340	1 220
Keji Beling/ Verbenaceae	kg	...	...
Kencur/ East Indian Galangal	kg	44 917	28 653
Kunyit/Turmeric	kg	96 827	104 852
Laos/Lengkuas/ Galanga	kg	122 851	138 961
Lempuyang/ ZingiberAromaticum	kg	1 220	305
Lidah Buaya/ Aloevera	kg	-	-
Mahkota Dewa/ PhaleriaMacrocarpa	kg	12 000	42 300
Mengkudu/Pace/ IndianMulberry	kg	1 880	840
Sambiloto/ King of Bitter	kg	304	392
Temuireng/ BlackTurmeric	kg	1 740	22 040
Temukunci/ Chinese Keys	kg	400	560
Temulawak/ JavaTurmeric	kg	3 100	372

Sumber : Badan Pusat Statistik Kabupaten Lahat

**Tabel 8.8 LUAS PANEN TANAMAN HIAS MENURUT JENIS TANAMAN DI KABUPATEN LAHAT, 2019-2022**

Jenis Tanaman	SatuanUnit	2019	2020	2021	2022
(1)	(2)	(3)	(4)	(5)	(5)
Anthurium Bunga/ Flamingo Lily Flower	m2	-	...	-	-
Anthurium Daun/ Anthurium	m2	-	...	...	...
Balaceng/ Dieffenbacia	m2	-	...	...	...
Dracaena/ Dracaena	m2	-	...	-	-
Euphorbia/ Euphorbia	m2	-	...	...	...
Hanjuang/ Cordyline	m2	-	...	-	-
Herbras/ Gerbera	m2	-	...	-	-
Kamboja Jepang/ Adenium	m2	-	...	...	...
Keladi Hias/ Caladium	m2	-	...	...	...
Krisan/ Chrysantemum	m2	-	...	-	-
Mawar/ Rose	m2	-	...	-	480
Melati/ Jasmine	m2	-	...	-	80
Monstera/ Monstera	m2	-	...	...	...
Pakis/ Leather Leaf Fern	m2	-	...	-	10
Palem/ Palm	pohon/ tree	-	...	-	100
Pedang-Pedangan/ Sansevieria	m2	-	...	-	150
Philodendron/ Philodendron	m2	-	...	-	-
Pisang-Pisangan/ Heliconia	m2	-	...	-	-
Sedap Malam/ Tuberose	m2	-	...	-	-
Soka/ Ixora	m2	-	...	-	300
Sri Rejeki/ Aglaonema	m2	-	...	-	1010
Anggrek Pot/ Potted Orchid	m2	...	...	-	10
Anggrek Potong/ Cut Orchid	m2	...	...	-	-
Bromelia/ Bromelia	m2	...	...	-	-
Bugenvil/ Bugenvil	m2	...	...	-	50
Puring/ Croton	m2	...	...	-	-

Sumber : Badan Pusat Statistik Kabupaten Lahat

**Tabel 8.9 PRODUKSI TANAMAN HIAS MENURUT JENIS TANAMAN DI KABUPATEN LAHAT, 2019 – 2022**

Jenis Tanaman	SatuanUnit	2019	2020	2021	2022
(1)	(2)	(3)	(4)	(5)	(5)
Anthurium Bunga/ Flamingo Lily Flower	tangkai/ stalks	...	...	...	-
Anthurium Daun/ Anthurium	tangkai/ stalks	...	-	-	...
Balanceng/ Dieffenbacia	pohon/ tree	...	...	...	...
Dracaena/ Dracaena	tangkai/ stalks	...	...	...	-
Euphorbia/ Euphorbia	pohon/ tree	...	...	...	...
Hanjuang/ Cordyline	pohon/ tree	...	-	-	-
Herbras/ Gerbera	pohon/ tree	...	...	...	-
Kamboja Jepang/ Adenium	tangkai/ stalks	...	...	...	...
Keladi Hias/ Caladium	pohon/ tree	...	-	-	...
Krisan/ Chrysantemum	tangkai/ stalks	...	-	-	-
Mawar/ Rose	pohon/ tree	...	...	...	480
Melati/ Jasmine	pohon/ tree	...	...	...	80
Monstera/ Monstera	tangkai/ stalks	...	-	-	...
Pakis/ Leather Leaf Fern	tangkai/ stalks	...	-	480	10
Palem/ Palm	kg	...	-	88	100
Pedang-Pedangan/ Sansevieria	pohon/ tree	...	...	...	150
Philodendron/ Philodendron	pohon/ tree	...	-	10	-
Pisang-Pisangan/ Heliconia	pohon/ tree	...	-	100	-
Sedap Malam/ Tuberose	rumpun/ clumps	...	...	...	-
Soka/ Ixora	pohon/ tree	...	-	-	300
Sri Rejeki/ Aglaonema	tangkai/ stalks	...	-	-	1010
Anggrek Pot/ Potted Orchid	tangkai/ stalks	...	-	-	10
Anggrek Potong/ Cut Orchid	pohon/ tree	...	-	300	-
Bromelia/ Bromelia	pohon/ tree	...	-	1010	-
Bugenvil/ Bugenvil	m2	...	...	-	50
Puring/ Croton	m2	...	...	-	-

Sumber : Badan Pusat Statistik Kabupaten Lahat

**Tabel 8.10 PRODUKSI BUAH-BUAHAN MENURUT JENIS TANAMAN MENURUT KECAMATAN DI KABUPATEN LAHAT, 2021 DAN 2022**

Kecamatan	Alpukat (kwi)		Anggur (kwi)		Apel (kwi)	
	2021	2022	2021	2022	2021	2022
(1)	(2)	(3)	(4)	(5)	(6)	(7)
Tanjung Sakti Pumi	386	537	-	-	-	-
Tanjung Sakti Pumu	147	296	-	-	-	-
Kota Agung	315	111	-	-	-	-
Mulak Ulu	56	458	-	-	-	-
Tanjung Tebat	-	10	-	-	-	-
Mulak Sebingkai	74	292	-	-	-	-
Pulau Pinang	50	64	-	-	-	-
Pagar Gunung	36	9	-	-	-	-
Gumay Ulu	40	29	5	-	-	-
Jarai	422	355	-	-	-	-
Pajar Bulan	113	213	-	-	-	-
Muara Payang	160	269	-	-	-	-
Sukamerindu	33	71	-	-	-	-
Kikim Barat	30	30	-	-	-	-
Kikim Timur	358	52	-	-	-	-
Kikim Selatan	84	71	-	-	-	-
Kikim Tengah	24	8	-	-	-	-
Lahat	259	163	-	-	-	-
Gumay Talang	-	-	-	-	-	-
Pseksu	35	15	-	-	-	-
Lahat Selatan	49	56	-	-	-	-
Merapi Barat	103	86	-	-	-	-
Merapi Timur	3	1	-	-	-	-
Merapi Selatan	90	80	-	-	-	-
<b>Kabupaten Lahat</b>	<b>2867</b>	<b>3275</b>	<b>5</b>	<b>-</b>	<b>-</b>	<b>-</b>

**Tabel 8.10 LANJUTAN**

Kecamatan	Belimbing (kwi)		Duku/Langsar (kwi)		Durian (kwi)	
	2021	2022	2021	2022	2021	2022
(1)	(8)	(9)	(10)	(11)	(12)	(13)
Tanjung Sakti Pumi	48	75	235	235	158	217
Tanjung Sakti Pumu	47	31	-	1	-	247
Kota Agung	38	24	19	10	2296	1968
Mulak Ulu	-	59	-	-	-	18810
Tanjung Tebat	1	-	3	-	553	782
Mulak Sebingkai	9	17	-	6	734	741
Pulau Pinang	2	8	-	-	3220	787
Pagar Gunung	4	4	36	17	960	1020
Gumay Ulu	9	2	32	-	1126	1086
Jarai	6	14	7	3	115	446
Pajar Bulan	1	1	1	1	104	678
Muara Payang	3	2	-	-	242	350
Sukamerindu	1	1	1	1	20	97
Kikim Barat	13	1	2492	1258	2875	2384
Kikim Timur	-	-	40	38	1951	1581
Kikim Selatan	4	5	160	190	3584	2796
Kikim Tengah	16	3	521	24	2807	2827
Lahat	24	17	47	148	2589	2151
Gumay Talang	90	90	-	-	205	-
Pseksu	23	6	2821	328	5175	4441
Lahat Selatan	67	21	132	137	4918	3045
Merapi Barat	9	65	59	124	292	913
Merapi Timur	3	1	364	900	1000	2048
Merapi Selatan	26	16	179	180	1862	1627
<b>Kabupaten Lahat</b>	<b>444</b>	<b>463</b>	<b>7150</b>	<b>3598</b>	<b>36785</b>	<b>51042</b>

**Tabel 8.10 LANJUTAN**

Kecamatan	Jambu Air (kwi)		Jambu Biji (kwi)		Jengkol (kwi)	
	2021	2022	2021	2022	2021	2022
(1)	(14)	(15)	(16)	(17)	(18)	(19)
Tanjung Sakti Pumi	119	187	42	72	158	199
Tanjung Sakti Pumu	9	22	-	-	66	96
Kota Agung	15	6	39	33	694	500
Mulak Ulu	-	353	23	90	-	3519
Tanjung Tebat	7	-	9	-	4	236
Mulak Sebingkai	-	2	-	6	151	49
Pulau Pinang	48	92	24	32	3454	2134
Pagar Gunung	44	1742	15	19	930	930
Gumay Ulu	9	5	96	60	700	1000
Jarai	25	29	79	52	424	359
Pajar Bulan	16	24	30	9	962	788
Muara Payang	5	14	67	27	364	373
Sukamerindu	1	5	7	4	221	234
Kikim Barat	109	75	68	32	316	224
Kikim Timur	-	-	-	-	-	-
Kikim Selatan	160	135	24	41	80	85
Kikim Tengah	213	92	73	76	303	211
Lahat	270	294	484	268	376	1341
Gumay Talang	-	-	90	135	1500	4500
Pseksu	22	6	38	22	491	380
Lahat Selatan	196	148	132	107	121	160
Merapi Barat	20	52	20	207	316	700
Merapi Timur	25	57	125	136	39	32
Merapi Selatan	54	48	141	431	360	341
<b>Kabupaten Lahat</b>	<b>1368</b>	<b>3385</b>	<b>1624</b>	<b>1859</b>	<b>12029</b>	<b>18390</b>

**Tabel 8.10 LANJUTAN**

Kecamatan (1)	Jeruk Besar (kwi)		Jeruk Siam (kwi)		Mangga (kwi)	
	2021 (20)	2022 (21)	2021 (22)	2022 (23)	2021 (24)	2022 (25)
Tanjung Sakti Pumi	314	359	63	112	655	194
Tanjung Sakti Pumu	-	-	-	-	161	193
Kota Agung	-	-	-	-	917	282
Mulak Ulu	-	-	-	-	-	-
Tanjung Tebat	-	-	-	-	-	-
Mulak Sebingkai	-	-	-	-	-	17
Pulau Pinang	-	-	-	-	264	80
Pagar Gunung	-	-	3	-	122	283
Gumay Ulu	1	3	142	156	6050	1
Jarai	-	-	7	12	15	3
Pajar Bulan	-	-	8	22	9	8
Muara Payang	-	-	52	387	11	8
Sukamerindu	-	-	-	2	16	11
Kikim Barat	-	-	22	18	482	318
Kikim Timur	-	-	241	118	80	173
Kikim Selatan	-	-	-	-	50	56
Kikim Tengah	-	-	63	26	1385	429
Lahat	-	-	-	-	1192	980
Gumay Talang	-	-	-	-	40	80
Pseksu	-	-	-	-	38	44
Lahat Selatan	-	-	-	-	656	543
Merapi Barat	-	-	-	-	114	295
Merapi Timur	-	-	20	18	831	301
Merapi Selatan	-	-	-	-	122	140
<b>Kabupaten Lahat</b>	<b>315</b>	<b>362</b>	<b>621</b>	<b>871</b>	<b>13209</b>	<b>4436</b>

**Tabel 8.10 LANJUTAN**

Kecamatan (1)	Manggis (kwi)		Melinjo (kwi)		Nangka / Cempedak (kwi)	
	2021	2022	2021	2022	2021	2022
Tanjung Sakti Pumi	63	352	-	-	26	18
Tanjung Sakti Pumu	-	-	-	-	60	96
Kota Agung	824	322	14	4	107	53
Mulak Ulu	-	-	-	-	66	-
Tanjung Tebat	-	-	-	-	17	29
Mulak Sebingkai	-	1	-	1	-	9
Pulau Pinang	126	32	3	-	87	36
Pagar Gunung	316	394	51	65	108	192
Gumay Ulu	5	-	18	9	340	380
Jarai	-	2	-	-	1698	1267
Pajar Bulan	7	4	-	-	56	52
Muara Payang	-	-	-	-	704	911
Sukamerindu	-	2	-	-	23	267
Kikim Barat	25	110	99	46	600	418
Kikim Timur	-	187	-	-	-	203
Kikim Selatan	-	70	-	7	368	242
Kikim Tengah	159	100	313	150	986	482
Lahat	163	75	156	79	808	711
Gumay Talang	270	540	-	-	-	-
Pseksu	412	377	23	2	601	231
Lahat Selatan	1	35	67	62	1039	437
Merapi Barat	-	63	12	35	16	64
Merapi Timur	69	69	61	19	80	15
Merapi Selatan	227	240	100	100	160	160
<b>Kabupaten Lahat</b>	<b>2666</b>	<b>2975</b>	<b>916</b>	<b>579</b>	<b>7950</b>	<b>6270</b>



**Tabel 8.10 LANJUTAN**

Kecamatan (1)	Nanas (kwi)		Pepaya (kwi)		Petai (kwi)	
	2021 (32)	2022 (33)	2021 (34)	2022 (35)	2021 (36)	2022 (37)
Tanjung Sakti Pumi	-	-	40	24	160	126
Tanjung Sakti Pumu	-	-	113	67	-	14
Kota Agung	-	-	239	177	132	65
Mulak Ulu	-	-	134	330	90	-
Tanjung Tebat	-	-	87	178	26	33
Mulak Sebingkai	-	1	-	10	74	144
Pulau Pinang	-	-	8	37	1020	515
Pagar Gunung	-	-	55	68	151	149
Gumay Ulu	53	4	148	28	72	42
Jarai	4	6	6269	8202	25	44
Pajar Bulan	-	-	1329	1843	4	5
Muara Payang	1	-	6385	6858	40	26
Sukamerindu	-	-	2662	4583	5	8
Kikim Barat	11	7	204	462	259	288
Kikim Timur	6	21	571	221	1488	736
Kikim Selatan	-	-	160	195	40	41
Kikim Tengah	86	27	232	145	563	1118
Lahat	-	-	1013	741	195	222
Gumay Talang	-	-	400	400	120	-
Pseksu	-	-	32	11	992	641
Lahat Selatan	-	-	656	304	70	88
Merapi Barat	-	-	129	270	127	293
Merapi Timur	-	-	139	87	97	45
Merapi Selatan	26	37	109	100	193	194
<b>Kabupaten Lahat</b>	<b>188</b>	<b>103</b>	<b>21 112</b>	<b>25 339</b>	<b>5 943</b>	<b>4 837</b>

Tabel 8.10 LANJUTAN

Kecamatan	Pisang (kwi)		Rambutan (kwi)		Salak (kwi)	
	2021	2022	2021	2022	2021	2022
(1)	(38)	(39)	(40)	(41)	(42)	(43)
Tanjung Sakti Pumi	14	6	50	105	52	50
Tanjung Sakti Pumu	323	32	-	-	-	-
Kota Agung	716	261	615	155	-	-
Mulak Ulu	251	488	-	-	-	-
Tanjung Tebat	104	154	92	-	-	-
Mulak Sebingkai	-	30	-	432	-	-
Pulau Pinang	10	280	358	104	-	-
Pagar Gunung	162	130	364	356	-	-
Gumay Ulu	120	44	162	-	22	1
Jarai	177	968	167	155	3199	3018
Pajar Bulan	119	119	73	69	263	216
Muara Payang	182	138	144	66	-	-
Sukamerindu	44	52	10	19	-	-
Kikim Barat	243	115	336	194	22	12
Kikim Timur	1520	1160	140	557	-	-
Kikim Selatan	240	1100	112	608	-	-
Kikim Tengah	997	272	526	362	77	13
Lahat	1839	1330	1303	1370	-	-
Gumay Talang	1950	1800	86	86	-	-
Pseksu	120	31	-	-	-	-
Lahat Selatan	270	1628	542	1106	-	-
Merapi Barat	287	503	130	158	-	-
Merapi Timur	286	227	507	507	13	1
Merapi Selatan	200	200	499	488	-	-
<b>Kabupaten Lahat</b>	<b>10173</b>	<b>11067</b>	<b>6214</b>	<b>6897</b>	<b>3648</b>	<b>3312</b>

**Tabel 8.10 LANJUTAN**

Kecamatan (1)	Sawo (kwi)		Sirsak (kwi)		Sukun (kwi)	
	2021 (44)	2022 (45)	2021 (46)	2022 (47)	2021 (48)	2022 (49)
Tanjung Sakti Pumi	-	-	-	-	12	5
Tanjung Sakti Pumu	-	-	32	24	15	15
Kota Agung	128	33	10	10	36	16
Mulak Ulu	-	-	42	-	46	-
Tanjung Tebat	14	-	3	-	-	-
Mulak Sebingkai	-	19	1	40	-	19
Pulau Pinang	-	-	6	24	4	-
Pagar Gunung	6	7	5	5	25	24
Gumay Ulu	23	18	9	10	8	6
Jarai	8	8	25	10	6	74
Pajar Bulan	2	3	3	1	5	10
Muara Payang	21	5	120	5	11	3
Sukamerindu	-	-	-	7	-	-
Kikim Barat	59	28	19	10	111	73
Kikim Timur	-	-	-	-	-	15
Kikim Selatan	240	91	-	21	-	90
Kikim Tengah	80	42	46	13	300	214
Lahat	22	-	50	112	478	347
Gumay Talang	2	8	14	8	50	80
Pseksu	38	23	16	4	31	5
Lahat Selang	11	7	20	13	104	1423
Merapi Barat	43	115	17	98	26	94
Merapi Timur	23	8	55	51	24	24
Merapi Selatan	44	40	60	60	24	26
<b>Kabupaten Lahat</b>	<b>764</b>	<b>455</b>	<b>554</b>	<b>523</b>	<b>1316</b>	<b>2563</b>

**Tabel 8.10 LANJUTAN**

Kecamatan (1)	Buah Naga (kwi)		Lemon (kwi)		Lengkeng (kwi)	
	2021 (50)	2022 (51)	2021 (52)	2022 (53)	2021 (54)	2022 (55)
Tanjung Sakti Pumi	-	-	-	-	-	-
Tanjung Sakti Pumu	-	-	-	-	-	-
Kota Agung	-	-	-	-	33	6
Mulak Ulu	-	-	-	-	13	1
Tanjung Tebat	-	-	-	-	1	-
Mulak Sebingkai	-	3	60	129	3	37
Pulau Pinang	-	-	-	-	-	-
Pagar Gunung	-	-	4	-	35	18
Gumay Ulu	40	20	4	3	1	1
Jarai	2	4	-	-	5	1
Pajar Bulan	-	-	-	-	-	-
Muara Payang	-	-	-	-	-	-
Sukamerindu	-	-	-	-	-	-
Kikim Barat	3	4	-	-	8	6
Kikim Timur	-	-	-	-	-	-
Kikim Selatan	-	-	-	-	-	-
Kikim Tengah	17	5	-	-	41	11
Lahat	-	-	-	-	-	-
Gumay Talang	-	-	-	-	-	-
Pseksu	-	-	-	-	-	-
Lahat Selatan	-	-	-	-	-	-
Merapi Barat	-	-	-	-	-	-
Merapi Timur	-	-	-	-	-	-
Merapi Selatan	-	-	-	-	-	-
<b>Kabupaten Lahat</b>	<b>62</b>	<b>37</b>	<b>68</b>	<b>132</b>	<b>140</b>	<b>81</b>

Sumber : Badan Pusat Statistik Kabupaten Lahat

**Tabel 8.11 PRODUKSI BUAH-BUAHAN DAN SAYURAN TAHUNAN MENURUT JENIS TANAMAN DI KABUPATEN LAHAT, 2019-2022**

Jenis Tanaman <i>Kind of Plants</i>	Satuan Unit	2019	2020	2021	2022
(1)	(2)	(3)	(4)	(5)	(5)
Alpukat/ Avocado	kw/ qui	5844	...	2867	3275
Anggur/ Grape	kw/ qui	-	...	5	-
Apel/ Apple	kw/ qui	-	...	-	-
Belimbing/ Star Fruit	kw/ qui	705	...	444	463
Duku/Langsat/Kokosan/ Duku	kw/ qui	4576	...	7150	3598
Durian/ Durian	kw/ qui	9532	...	36785	51042
Jambu Air/ Water Apple	kw/ qui	1122	...	1368	3385
Jambu Biji/ Guava	kw/ qui	1053	...	1624	1859
Jengkol/ Jengkol	kw/ qui	4871	...	12029	18390
Jeruk Besar/ Pomelo	kw/ qui	458	...	315	362
Jeruk Siam/Keprok/ Orange/Tangerine	kw/ qui	669	...	621	871
Mangga/ Mango	kw/ qui	18590	...	13209	4436
Manggis/ Mangosteen	kw/ qui	1360	...	2666	2975
Melinjo/ Gnetum/Melinjo	kw/ qui	371	...	916	579
Nangka/Cempedak/ Jackfruit	kw/ qui	5578	...	7950	6270
Nenas/ Pineapple	kw/ qui	45	...	188	103
Pepaya/ Papaya	kw/ qui	17939	...	21112	25339
Petai/ Twisted Cluster Bean	kw/ qui	6124	...	5943	4837
Pisang/ Banana	kw/ qui	11459	...	10173	11067
Rambutan/ Rambutan	kw/ qui	2069	...	6214	6897
Salak/ Snakefruit	kw/ qui	2251	...	3648	3312
Sawo/ Sapodilla/Sawo	kw/ qui	740	...	764	455
Sirsak/ Soursop	kw/ qui	307	...	554	523
Sukun/ Breadfruit	kw/ qui	1373	...	1316	2563
Buah Naga/ Hylocereus polyrhizus	kw/ qui	...	...	62	37
Jeruk Lemon/ Lemon	kw/ qui	...	...	68	132
Lengkeng/ Dimocarpus longan	kw/ qui	...	...	140	81

Sumber : Badan Pusat Statistik Kabupaten Lahat

**Tabel 8.12 LUAS AREA TANAMAN PERKEBUNAN MENURUT KECAMATAN DAN JENIS TANAMAN DI KABUPATEN LAHAT (ha), 2021 DAN 2022**

Kecamatan	Kelapa Sawit		Kelapa	
	2021	2022	2021	2022
(1)	(2)	(3)	(4)	(5)
Tanjung Sakti Pumi	38	38	39	39
Tanjung Sakti Pumu	–	0	15	15
Kota Agung	53	53	17	17
Mulak Ulu	35	35	34	34
Tanjung Tebat	25	25	15	15
Mulak Sebingkai	45	45	30	30
Pulau Pinang	47	47	11	11
Pagar Gunung	49	49	14	14
Gumay Ulu	–	0	22	22
Jarai	–	0	50	50
Pajar Bulan	–	0	24	24
Muara Payang	–	0	44	44
Sukamerindu	–	0	23	23
Kikim Barat	1852	1852	23	23
Kikim Timur	1548	1548	20	20
Kikim Selatan	1431	1431	15	15
Kikim Tengah	1639	1639	10	10
Lahat	217	223	4	4
Gumay Talang	700	700	26	26
Lahat Selatan	263	263	7	7
Pseksu	118	118	17	17
Merapi Barat	12	47	49	49
Merapi Timur	905	905	36	36
Merapi Selatan	9	83	25	25
<b>Kabupaten Lahat</b>	<b>8986</b>	<b>9101</b>	<b>570</b>	<b>570</b>

Tabel 8.12 LANJUTAN

Kecamatan	Karet		Kopi	
	2021	2022	2021	2022
(1)	(6)	(7)	(8)	(9)
Tanjung Sakti Pumi	–	0	4820	4820
Tanjung Sakti Pumu	–	0	5176	5176
Kota Agung	349	349	2945	2945
Mulak Ulu	566	566	2335	2335
Tanjung Tebat	629	629	1704	1704
Mulak Sebingkai	581	581	2243	2243
Pulau Pinang	1374	1374	1821	1821
Pagar Gunung	1621,5	1622	2953	2953
Gumay Ulu	1862	1862	2347	2347
Jarai	–	0	3576	3276
Pajar Bulan	–	0	4464	4464
Muara Payang	–	0	3586	3586
Sukamerindu	–	0	4567	4567
Kikim Barat	4695	4695	497	497
Kikim Timur	4898	4989	2103	103
Kikim Selatan	5030	5030	1020	1020
Kikim Tengah	3058	3058	872	872
Lahat	283	283	388	388
Gumay Talang	3310	3310	1135	1135
Lahat Selatan	310	310	426	426
Pseksu	3553	3553	3310	3310
Merapi Barat	242	242	850	850
Merapi Timur	2009	1894	593	593
Merapi Selatan	561	561	710	710
<b>Kabupaten Lahat</b>	<b>34931,5</b>	<b>34817</b>	<b>54441</b>	<b>54441</b>

Tabel 8.12 LANJUTAN

Kecamatan	Kakao		Tebu	
	2021	2022	2021	2022
(1)	(10)	(11)	(12)	(13)
Tanjung Sakti Pumi	89	89	-	-
Tanjung Sakti Pumu	-	0	-	-
Kota Agung	181	181	-	-
Mulak Ulu	86	86	-	-
Tanjung Tebat	60	60	-	-
Mulak Sebingkai	85	85	-	-
Pulau Pinang	75	75	-	-
Pagar Gunung	324	324	-	-
Gumay Ulu	80	80	-	-
Jarai	304	304	-	-
Pajar Bulan	1259	1259	-	-
Muara Payang	275	275	-	-
Sukamerindu	682	682	-	-
Kikim Barat	69	69	-	-
Kikim Timur	135	135	-	-
Kikim Selatan	113	113	-	-
Kikim Tengah	107	107	-	-
Lahat	-	0	-	-
Gumay Talang	83	83	-	-
Lahat Selatan	-	0	-	-
Pseksu	79	79	-	-
Merapi Barat	15	15	-	-
Merapi Timur	264	264	-	-
Merapi Selatan	2	2	-	-
<b>Kabupaten Lahat</b>	<b>4367</b>	<b>4367</b>	<b>-</b>	<b>-</b>



Tabel 8.12 LANJUTAN

Kecamatan (1)	T e h		Tembakau	
	2021 (14)	2022 (15)	2021 (16)	2022 (17)
Tanjung Sakti Pumi	-	-	-	-
Tanjung Sakti Pumu	-	-	-	-
Kota Agung	-	-	-	-
Mulak Ulu	-	-	-	-
Tanjung Tebat	-	-	-	-
Mulak Sebingkai	-	-	-	-
Pulau Pinang	-	-	-	-
Pagar Gunung	-	-	-	-
Gumay Ulu	-	-	-	-
Jarai	-	-	-	-
Pajar Bulan	-	-	-	-
Muara Payang	-	-	10	15
Sukamerindu	-	-	-	-
Kikim Barat	-	-	-	-
Kikim Timur	-	-	-	-
Kikim Selatan	-	-	-	-
Kikim Tengah	-	-	-	-
Lahat	-	-	-	-
Gumay Talang	-	-	-	-
Lahat Selatan	-	-	-	-
Pseksu	-	-	-	-
Merapi Barat	-	-	-	-
Merapi Timur	-	-	-	-
Merapi Selatan	-	-	20	37
<b>Kabupaten Lahat</b>	<b>-</b>	<b>-</b>	<b>30</b>	<b>52</b>

Sumber : Dinas Perkebunan Kabupaten Lahat

**Tabel 8.13 PRODUKSI PERKEBUNAN MENURUT KECAMATAN DAN JENIS TANAMAN DI KABUPATEN LAHAT (ribu ton), 2021 DAN 2022**

Kecamatan	Kelapa Sawit		Kelapa		Karet		Kopi	
	2021	2022	2021	2022	2021	2022	2021	2022
(1)	(2)	(3)	(4)	(5)	(4)	(5)	(4)	(5)
Tanjung Sakti Pumi	0,07	0,26	0,03	0,03	-	0	2,84	2,84
Tanjung Sakti Pumu	-	-	0,01	0,01	-	0	2,94	2,93
Kota Agung	0,12	0,45	0,02	0,01	0,18	0,18	1,05	1,05
Mulak Ulu	0,18	0,45	0,02	0,02	0,22	0,22	0,98	0,95
Tanjung Tebat	0,09	0,65	0,01	0,01	0,43	0,43	0,57	0,57
Mulak Sebingkai	0,19	0,45	0,02	0,02	0,20	0,20	0,92	0,94
Pulau Pinang	0,02	0,15	0,01	0,01	1,76	1,76	0,41	0,65
Pagar Gunung	0,25	0,11	0,01	0,01	1,59	1,59	0,79	0,99
Gumay Ulu	-	-	0,01	0,01	2,00	2,00	0,63	0,63
Jarai	-	-	0,03	0,03	-	0	1,66	1,66
Pajar Bulan	-	-	0,01	0,01	-	0	2,27	2,27
Muara Payang	-	-	0,01	0,01	-	0	1,77	1,83
Sukamerindu	-	-	0,01	0,03	-	0	2,32	2,31
Kikim Barat	4,60	4,68	0,01	0,01	3,66	3,66	0,12	0,27
Kikim Timur	3,80	4,15	0,01	0,01	3,88	3,82	0,27	0,27
Kikim Selatan	3,11	3,64	0,01	0,01	3,40	3,40	0,28	0,27
Kikim Tengah	3,65	4,41	0,01	0,01	2,23	2,23	0,22	0,21
Lahat	0,90	0,63	-	-	0,30	0,30	0,09	0,10
Gumay Talang	2,30	1,93	0,01	0,01	0,66	0,66	0,27	0,27
Lahat Selatan	0,68	0,70	0,01	0,01	0,23	0,23	0,10	0,10
Pseksu	0,95	0,22	-	-	2,25	2,25	1,05	1,24
Merapi Barat	0,02	0,07	0,02	0,03	0,07	0,07	0,14	0,14
Merapi Timur	2,08	2,80	0,04	0,03	2,60	2,45	0,18	0,18
Merapi Selatan	0,01	0,30	0,01	0,01	0,34	0,34	0,13	0,13
<b>Kabupaten Lahat</b>	<b>23,02</b>	<b>23,56</b>	<b>0,33</b>	<b>0,34</b>	<b>26,27</b>	<b>25,79</b>	<b>21,60</b>	<b>22,8</b>

Tabel 8.13 LANJUTAN

Kecamatan	Kakao		Tebu		Teh		Tembakau	
	2021	2022	2021	2022	2021	2022	2021	2022
(1)	(6)	(7)	(8)	(9)	(10)	(11)	(12)	(13)
Tanjung Sakti Pumi	0,34	0,42	-	-	-	-	-	-
Tanjung Sakti Pumu	-	-	-	-	-	-	-	-
Kota Agung	0,25	0,65	-	-	-	-	-	-
Mulak Ulu	0,20	0,39	-	-	-	-	-	-
Tanjung Tebat	0,11	0,19	-	-	-	-	-	-
Mulak Sebingkai	0,24	0,40	-	-	-	-	-	-
Pulau Pinang	0,01	0,01	-	-	-	-	-	-
Pagar Gunung	0,92	1,14	-	-	-	-	-	-
Gumay Ulu	0,01	0,24	-	-	-	-	-	-
Jarai	1,74	1,74	-	-	-	-	-	-
Pajar Bulan	6,40	6,40	-	-	-	-	-	-
Muara Payang	1,38	1,50	-	-	-	-	0,05	0,09
Sukamerindu	4,20	4,34	-	-	-	-	-	-
Kikim Barat	0,2	0,20	-	-	-	-	-	-
Kikim Timur	0,24	0,45	-	-	-	-	-	-
Kikim Selatan	0,72	0,54	-	-	-	-	-	-
Kikim Tengah	0,01	0,20	-	-	-	-	-	-
Lahat	-	-	-	-	-	-	-	-
Gumay Talang	0,31	0,28	-	-	-	-	-	-
Lahat Selatan	-	-	-	-	-	-	-	-
Pseksu	0,22	0,36	-	-	-	-	-	-
Merapi Barat	-	0,01	-	-	-	-	-	-
Merapi Timur	2,11	1,57	-	-	-	-	-	-
Merapi Selatan	-	0,02	-	-	-	-	0,12	0,23
<b>Kabupaten Lahat</b>	<b>19,61</b>	<b>21,05</b>	<b>-</b>	<b>-</b>	<b>-</b>	<b>-</b>	<b>0,17</b>	<b>0,32</b>

Sumber : Dinas Perkebunan Kabupaten Lahat

**Tabel 8.14 HARGA PRODUKSI PERKEBUNAN MENURUT KOMODITAS DI KABUPATEN LAHAT, 2019 – 2022**

KOMODITAS	SATUAN PRODUKSI	TAHUN			
		2019	2020	2021	2022
(1)	(2)	(3)	(4)	(5)	(6)
Kelapa	Rp/Ton	1.000.000	1.000.000	1.000.000	2.000.000
Kopi	Rp/Ton	18.000.000	20.000.000	21.000.000	22.000.000
Karet	Rp/Ton	6.774.000.000	5.642.000	8.978.000	7.475.000
Kelapa sawit Rakyat	Rp/Ton	2.100.000	2.800.000	3.200.000	2.325.000
Kayu manis	Rp/Ton	55.000.000	60.000.000	72.000.000	60.000.000
Cengkeh	Rp/Ton	32.000.000	30.000.000	35.000.000	85.000.000
Kakao	Rp/Ton	25.100.000	20.300.000	25.000.000	24.250.000
pinang	Rp/Ton	7.000.000	5.300.000	7.400.000	7.625.000
Lada	Rp/Ton	50.000.000	45.000.000	45.000.000	40.500.000
Kemiri	Rp/Ton	32.000.000	35.000.000	35.000.000	28.250.000
Tembakau	Rp/Ton	15.000.000	15.000.000	15.000.000	15.000.000

Sumber : Dinas Perkebunan Kabupaten Lahat

**Tabel 8.15 HARGA PRODUKSI PERKEBUNAN PER TRIWULAN MENURUT KOMODITAS DI KABUPATEN LAHAT, 2021 – 2022**

KOMODITAS	SATUAN PRODUKSI	2021			
		I	II	III	IV
(1)	(2)	(3)	(4)	(5)	(6)
Kelapa	Rp/Ton	1.000.000	1.000.000	1.000.000	1.000.000
Kopi	Rp/Ton	2.200.000	1.900.000	2.000.000	2.300.000
Karet	Rp/Ton	6.625.000	6.674.000	5.642.000	8.978.000
Kelapa sawit Rakyat	Rp/Ton	1.600.000	2.100.000	2.900.000	3.200.000
Kayu manis	Rp/Ton	60.000.000	60.000.000	67.000.000	72.000.000
Cengkeh	Rp/Ton	28.844.000	29.475.330	30.037.670	33.924.670
Kakao	Rp/Ton	25.900.000	26.583.330	26.966.670	26.663.330
pinang	Rp/Ton	7.600.000	7.200.000	7.400.000	7.500.000
Lada	Rp/Ton	50.000.000	50.000.000	40.000.000	40.000.000
Tembakau	Rp/Ton	15.000.000	15.000.000	15.000.000	15.000.000

Tabel 8.15 LANJUTAN

KOMODITAS	SATUAN PRODUKSI	2022			
		I	II	III	IV
(1)	(7)	(8)	(9)	(10)	(11)
Kelapa	Rp/Ton	1.000.000	2.000.000	2.500.000	2.500.000
Kopi	Rp/Ton	22.000.000	21.000.000	22.000.000	23.000.000
Karet	Rp/Ton	8.500.000	8.000.000	7.400.000	6.000.000
Kelapa sawit Rakyat	Rp/Ton	3.100.000	2.500.000	1.800.000	1.900.000
Kayu manis	Rp/Ton	65.000.000	55.000.000	55.000.000	65.000.000
Cengkeh	Rp/Ton	75.000.000	80.000.000	90.000.000	95.000.000
Kakao	Rp/Ton	22.000.000	23.000.000	24.000.000	25.000.000
pinang	Rp/Ton	7.500.000	7.500.000	7.500.000	8.000.000
Lada	Rp/Ton	35.000.000	40.000.000	42.000.000	45.000.000
Tembakau	Rp/Ton	-	-	-	15.000.000

Sumber : Dinas Perkebunan Kabupaten Lahat

**Tabel 8.16 LUAS AREA DAN PRODUKSI PERIKANAN DARAT MENURUT KECAMATAN DI KABUPATEN LAHAT, 2019-2022**

Kecamatan	2019				2020			
	Luas Area (ha)		Produktivitas (ton)		Luas Area (ha)		Produktivitas (ton)	
	Kolam	Sawah	Kolam	Sawah	Kolam	Sawah	Kolam	Sawah
(1)	(2)	(3)	(4)	(5)	(6)	(7)	(8)	(9)
Tanjung Sakti Pumi	207,70	25,00	518,90	5,00	207,70	25,00	529,90	6,00
Tanjung Sakti Pumu	88,40	22,00	326,90	7,00	88,40	22,00	316,90	5,00
Kota Agung	86,30	125,00	491,80	4,00	86,30	125,00	484,80	3,00
Mulak Ulu	94,60	23,00	284,40	8,00	94,60	23,00	288,40	9,00
Tanjung Tebat	128,40	16,00	275,70	3,00	128,40	16,00	275,70	4,00
Mulak Sebingkai	100,00	67,00	384,90	12,00	100,00	67,00	385,90	14,00
Pulau Pinang	15,90	51,00	394,60	4,00	15,90	51,00	389,60	5,00
Pagar Gunung	74,30	206,00	394,20	2,00	74,30	206,00	399,20	3,00
Gumay Ulu	9,40	17,00	386,30	14,00	9,40	17,00	402,20	13,00
Jarai	104,10	245,00	303,10	19,00	104,10	245,00	312,10	21,00
Pajar Bulan	287,80	98,00	389,50	6,00	287,80	98,00	398,50	7,00
Muara Payang	96,10	36,00	397,70	7,00	96,10	36,00	397,70	5,00
Sukamerindu	44,00	46,00	267,50	8,00	44,00	46,00	273,30	7,20
Kikim Barat	26,40	-	11,70	-	26,40	-	15,70	-
Kikim Timur	-	2,00	13,00	2,50	-	2,00	12,50	3,00
Kikim Selatan	120,70	6,00	38,50	2,00	120,70	6,00	41,50	4,00
Kikim Tengah	44,00	-	11,10	-	44,00	-	9,10	-
Lahat	43,90	-	123,80	-	43,90	-	115,80	-
Gumay Talang	14,60	-	91,60	-	14,60	-	89,60	-
Lahat Selatan	3,00	27,00	40,50	11,00	3,00	27,00	38,50	12,00
Pseksu	14,60	-	4,10	-	14,60	-	2,10	-
Merapi Barat	21,40	-	18,90	-	21,40	-	24,90	-
Merapi Timur	33,30	-	20,50	-	33,30	-	19,90	-
Merapi Selatan	12,90	-	44,80	-	12,90	-	45,80	-
<b>Kabupaten Lahat</b>	<b>1671,80</b>	<b>1012,00</b>	<b>5234,00</b>	<b>114,5</b>	<b>1671,80</b>	<b>1012,00</b>	<b>5269,60</b>	<b>121,20</b>

Tabel 8.16 LANJUTAN

Kecamatan	2021				2022			
	Luas Area (ha)		Produktivitas (ton)		Luas Area (ha)		Produktivitas (ton)	
	Kolam	Sawah	Kolam	Sawah	Kolam	Sawah	Kolam	Sawah
(1)	(2)	(3)	(4)	(5)	(6)	(7)	(8)	(9)
Tanjung Sakti Pumi	215,03	25,88	508,23	4,14	217,18	26,14	513,31	<b>4,18</b>
Tanjung Sakti Pumu	91,52	22,78	316,70	3,11	92,44	23,01	319,87	<b>3,14</b>
Kota Agung	89,35	-	491,56	2,07	90,24	-	496,48	<b>2,09</b>
Mulak Ulu	97,94	23,81	311,00	6,21	98,92	24,05	314,11	<b>6,27</b>
Tanjung Tebat	132,93	16,56	305,10	2,07	134,26	16,73	308,15	<b>2,09</b>
Mulak Sebingkai	103,53	69,37	402,63	5,18	104,57	70,06	406,66	<b>5,23</b>
Pulau Pinang	16,46	52,80	418,88	3,11	16,62	53,33	423,07	<b>3,14</b>
Pagar Gunung	76,92	213,27	409,15	1,04	77,69	215,40	413,24	<b>1,05</b>
Gumay Ulu	9,73	17,60	423,64	10,35	9,83	17,78	427,88	<b>10,45</b>
Jarai	107,77	253,65	333,47	15,53	108,85	256,19	336,80	<b>15,69</b>
Pajar Bulan	297,96	101,46	427,06	2,07	300,94	102,47	431,33	<b>2,09</b>
Muara Payang	99,49	37,27	377,57	2,07	100,48	37,64	381,35	<b>2,09</b>
Sukamerindu	45,55	47,62	282,12	4,14	46,01	48,10	284,94	<b>4,18</b>
Kikim Barat	27,33	-	18,32	-	27,60	-	18,50	-
Kikim Timur	-	2,07	11,91	2,07	-	2,09	12,03	<b>2,09</b>
Kikim Selatan	124,96	6,21	30,54	2,07	126,21	6,27	30,85	<b>2,09</b>
Kikim Tengah	45,55	-	5,28	-	46,01	-	5,33	-
Lahat	45,45	-	99,18	-	45,90	-	100,17	-
Gumay Talang	15,12	-	72,06	-	15,27	-	72,78	-
Lahat Selatan	3,11	27,95	52,28	7,25	3,14	28,23	52,80	<b>7,32</b>
Pseksu	15,12	-	4,24	-	15,27	-	4,28	-
Merapi Barat	22,16	-	28,88	-	22,38	-	29,17	-
Merapi Timur	32,68	-	20,91	-	33,01	-	21,12	-
Merapi Selatan	13,36	-	41,20	-	13,49	-	41,61	-
<b>Kabupaten Lahat</b>	<b>1729,02</b>	<b>918,31</b>	<b>5 391,94</b>	<b>72,47</b>	<b>1.746</b>	<b>927</b>	<b>5.446</b>	<b>73,19</b>

Sumber : Dinas Perikanan Kabupaten Lahat



**Tabel 8.17 JUMLAH PRODUKSI PERIKANAN TANGKAP DAN PERIKANAN BUDIDAYA MENURUT KECAMATAN DI KABUPATEN LAHAT, 2019 – 2022**

Kecamatan	2019		2020	
	Tangkap	Budidaya	Tangkap	Budidaya
(1)	(6)	(7)	(8)	(9)
Tanjung Sakti Pumi	42,00	497,00	43,05	502,00
Tanjung Sakti Pumu	28,00	312,00	28,70	314,00
Kota Agung	16,00	479,00	16,40	485,00
Mulak Ulu	29,00	312,00	29,73	309,00
Tanjung Tebat	25,00	298,00	25,63	301,00
Mulak Sebingkai	84,00	396,00	86,10	399,00
Pulau Pinang	79,00	411,00	80,98	414,20
Pagar Gunung	24,00	401,00	24,60	403,00
Gumay Ulu	9,00	421,00	9,23	422,50
Jarai	14,00	339,00	14,35	336,00
Pajar Bulan	13,00	421,00	13,33	421,00
Muara Payang	36,00	375,00	36,90	372,00
Sukamerindu	11,00	289,00	11,28	278,00
Kikim Barat	86,00	19,00	88,15	18,00
Kikim Timur	137,00	15,00	140,43	12,00
Kikim Selatan	158,00	33,00	161,95	31,00
Kikim Tengah	102,00	7,00	104,55	5,00
Lahat	132,00	97,00	135,30	97,70
Gumay Talang	43,00	71,00	44,08	71,00
Lahat Selatan	156,00	59,00	159,90	56,00
Pseksu	81,00	6,00	83,03	4,20
Merapi Barat	226,00	29,00	231,65	28,50
Merapi Timur	234,00	24,00	239,85	20,60
Merapi Selatan	45,00	41,00	46,13	40,60
<b>Kabupaten Lahat</b>	<b>1 810,00</b>	<b>5 352,00</b>	<b>1 855,25</b>	<b>5 341,30</b>

Tabel 8.17 LANJUTAN

Kecamatan	2021		2022	
	Tangkap	Budidaya	Tangkap	Budidaya
(1)	(10)	(11)	(10)	(11)
Tanjung Sakti Pumi	43,70	509,53	23,13	514,63
Tanjung Sakti Pumu	29,13	318,71	18,4	321,90
Kota Agung	16,65	492,28	13,2	497,20
Mulak Ulu	30,17	313,64	16,15	316,78
Tanjung Tebat	26,01	305,52	20,19	308,58
Mulak Sebingkai	87,39	404,99	67,48	409,04
Pulau Pinang	82,19	420,41	82,19	424,61
Pagar Gunung	24,97	409,05	11,09	413,14
Gumay Ulu	9,36	428,84	9,16	433,13
Jarai	14,57	341,04	13,8	344,45
Pajar Bulan	13,52	427,32	10,56	431,59
Muara Payang	37,45	377,58	25,43	381,36
Sukamerindu	11,44	282,17	8,54	284,99
Kikim Barat	89,47	18,27	66,15	18,45
Kikim Timur	142,53	12,18	121,34	12,30
Kikim Selatan	164,38	31,47	134,56	31,78
Kikim Tengah	106,12	5,08	86,56	5,13
Lahat	137,33	99,17	120,2	100,16
Gumay Talang	44,74	72,07	25,35	72,79
Lahat Selatan	162,30	56,84	100,45	57,41
Pseksu	84,27	4,26	59,98	4,30
Merapi Barat	235,12	28,93	224,15	29,22
Merapi Timur	243,45	20,91	200,98	21,12
Merapi Selatan	46,82	41,21	40,21	41,62
<b>Kabupaten Lahat</b>	<b>1 883,08</b>	<b>5 421,42</b>	<b>2912,27</b>	<b>5475,68</b>

Sumber : Dinas Perikanan Kabupaten Lahat

**Tabel 8.18 JUMLAH POPULASI TERNAK MENURUT KECAMATAN DI KABUPATEN LAHAT, 2022**

Kecamatan	Jenis Ternak		
	Sapi Potong	Sapi Perah	Kerbau
(1)	(2)	(3)	(4)
TANJUNG SAKTI PUMI	575	-	85
TANJUNG SAKTI PUMU	363	-	25
KOTA AGUNG	243	-	197
MULAK ULU	386	-	148
TANJUNG TEBAT	344	-	375
MULAK SEBINGKAI	280	-	75
PULAU PINANG	1.229	-	0
PAGAR GUNUNG	952	-	0
GUMAY ULU	220	-	0
JARAI	681	-	330
PAJAR BULAN	600	-	80
MUARA PAYANG	200	-	0
SUKAMERINDU	274	-	15
KIKIM BARAT	320	-	0
KIKIM TIMUR	91	-	0
KIKIM SELATAN	352	-	7
KIKIM TENGAH	539	-	7
LAHAT	296	-	14
GUMAY TALANG	140	-	17
PSEKSU	72	-	0
LAHAT SELATAN	85	-	0
MERAPI BARAT	84	-	0
MERAPI TIMUR	45	-	0
MERAPI SELATAN	67	-	3
<b>JUMLAH</b>	<b>7210.229</b>	<b>0</b>	<b>1378</b>

Tabel 8.18 LANJUTAN

Kecamatan	Jenis Ternak		
	Kuda	Kambing	Domba
(1)	(5)	(6)	(7)
TANJUNG SAKTI PUMI	-	1.142	38
TANJUNG SAKTI PUMU	-	234	12
KOTA AGUNG	-	781	15
MULAK ULU	-	399	153
TANJUNG TEBAT	-	870	71
MULAK SEBINGKAI	-	370	18
PULAU PINANG	-	1.354	0
PAGAR GUNUNG	-	787	42
GUMAY ULU	-	121	51
JARAI	-	735	35
PAJAR BULAN	-	270	40
MUARA PAYANG	-	227	92
SUKAMERINDU	-	381	0
KIKIM BARAT	-	997	49
KIKIM TIMUR	-	337	0
KIKIM SELATAN	-	1.166	29
KIKIM TENGAH	-	964	6
LAHAT	-	503	34
GUMAY TALANG	-	277	0
PSEKSU	-	588	0
LAHAT SELATAN	-	220	0
MERAPI BARAT	-	306	0
MERAPI TIMUR	-	222	0
MERAPI SELATAN	-	61	0
<b>JUMLAH</b>	<b>0</b>	<b>9653.662</b>	<b>685</b>

Tabel 8.18 LANJUTAN

Kecamatan (1)	Jenis Ternak	
	Babi (8)	Lainnya (9)
TANJUNG SAKTI PUMI	-	-
TANJUNG SAKTI PUMU	-	-
KOTA AGUNG	-	-
MULAK ULU	-	-
TANJUNG TEBAT	-	-
MULAK SEBINGKAI	-	-
PULAU PINANG	-	-
PAGAR GUNUNG	-	-
GUMAY ULU	-	-
JARAI	-	-
PAJAR BULAN	-	-
MUARA PAYANG	-	-
SUKAMERINDU	-	-
KIKIM BARAT	-	-
KIKIM TIMUR	-	-
KIKIM SELATAN	-	-
KIKIM TENGAH	-	-
LAHAT	-	-
GUMAY TALANG	-	-
PSEKSU	-	-
LAHAT SELATAN	-	-
MERAPI BARAT	-	-
MERAPI TIMUR	-	-
MERAPI SELATAN	-	-
<b>JUMLAH</b>	<b>0</b>	<b>0</b>

Sumber : Dinas Tanaman Pangan, Hortikultura, dan Peternakan Kabupaten Lahat

**Tabel 8.19 JUMLAH POPULASI UNGGAS MENURUT KECAMATAN DI KABUPATEN LAHAT, 2022**

Kecamatan	Jenis Ternak		
	Ayam Ras Petelur	Ayam Ras Pedaging	Ayam Lokal
(1)	(2)	(3)	(4)
TANJUNG SAKTI PUMI	0	169.186	8.735
TANJUNG SAKTI PUMU	0	0	320
KOTA AGUNG	0	12.000	13.207
MULAK ULU	0	0	8.068
TANJUNG TEBAT	0	0	953
MULAK SEBINGKAI	0	3.124	90
PULAU PINANG	0	42.000	16.938
PAGAR GUNUNG	0	0	5.962
GUMAY ULU	0	0	455
JARAI	0	0	2.300
PAJAR BULAN	0	0	2.500
MUARA PAYANG	0	1.761	1.211
SUKAMERINDU	0	1.382	1.221
KIKIM BARAT	0	0	1.147
KIKIM TIMUR	0	759	1.257
KIKIM SELATAN	0	7.500	4.373
KIKIM TENGAH	400	27.000	3.690
LAHAT	1000	0	3.642
GUMAY TALANG	0	11.234	11.345
PSEKSU	0	3.000	5.570
LAHAT SELATAN	0	4.598	5.145
MERAPI BARAT	0	55	3.562
MERAPI TIMUR	0	0	807
MERAPI SELATAN	3.171	0	9.870
<b>JUMLAH</b>	<b>4571</b>	<b>283599</b>	<b>112368</b>

Tabel 8.19 LANJUTAN

Kecamatan	Jenis Ternak		
	Itik	Itik Manila	Lainnya
(1)	(5)	(6)	(7)
TANJUNG SAKTI PUMI	686	0	1.175
TANJUNG SAKTI PUMU	0	0	0
KOTA AGUNG	1.350	356	0
MULAK ULU	290	0	0
TANJUNG TEBAT	0	130	0
MULAK SEBINGKAI	2.671	0	0
PULAU PINANG	955	0	0
PAGAR GUNUNG	0	243	0
GUMAY ULU	0	0	0
JARAI	0	100	0
PAJAR BULAN	0	0	0
MUARA PAYANG	1.871	0	0
SUKAMERINDU	1.821	0	0
KIKIM BARAT	639	0	0
KIKIM TIMUR	836	0	0
KIKIM SELATAN	886	0	0
KIKIM TENGAH	64	535	0
LAHAT	13	235	0
GUMAY TALANG	1131	0	0
PSEKSU	1.674	149	0
LAHAT SELATAN	881	0	0
MERAPI BARAT	194	114	0
MERAPI TIMUR	115	0	0
MERAPI SELATAN	550	0	0
<b>JUMLAH</b>	<b>16627</b>	<b>1862</b>	<b>1.175</b>

Sumber : Dinas Tanaman Pangan, Hortikultura, dan Peternakan Kabupaten Lahat

Tabel 8.20 JUMLAH PRODUKSI DAGING TERNAK MENURUT KECAMATAN DI KABUPATEN LAHAT, 2022

Kecamatan	Jenis Ternak			
	Sapi Potong	Sapi Perah	Kerbau	Kuda
(1)	(2)	(3)	(4)	(5)
TANJUNG SAKTI PUMI	204.976	-	13.680	-
TANJUNG SAKTI PUMU	22.632	-	3.971	-
KOTA AGUNG	11.408	-	-	-
MULAK ULU	9.568	-	-	-
TANJUNG TEBAT	12.144	-	-	-
MULAK SEBINGKAI	11.960	-	-	-
PULAU PINANG	13.432	-	441	-
PAGAR GUNUNG	17.296	-	-	-
GUMAY ULU	14.168	-	-	-
JARAI	17.296	-	883	-
PAJAR BULAN	6.440	-	1.765	-
MUARA PAYANG	11.224	-	-	-
SUKAMERINDU	5.888	-	-	-
KIKIM BARAT	6.440	-	-	-
KIKIM TIMUR	8.464	-	-	-
KIKIM SELATAN	5.520	-	-	-
KIKIM TENGAH	7.544	-	-	-
LAHAT	8.464	-	-	-
GUMAY TALANG	16.560	-	-	-
PSEKSU	11.592	-	-	-
LAHAT SELATAN	6.624	-	-	-
MERAPI BARAT	9.384	-	-	-
MERAPI TIMUR	9.752	-	-	-
MERAPI SELATAN	13.984	-	-	-
<b>JUMLAH</b>	<b>462760</b>	<b>0</b>	<b>20740</b>	<b>0</b>



Tabel 8.20 LANJUTAN

Kecamatan (1)	Jenis Ternak			
	Kambing (6)	Domba (7)	Babi (8)	Lainnya (9)
TANJUNG SAKTI PUMI	40.804	2.703	-	-
TANJUNG SAKTI PUMU	8.749	1.239	-	-
KOTA AGUNG	5.770	853	-	-
MULAK ULU	4.684	1.207	-	-
TANJUNG TEBAT	3.977		-	-
MULAK SEBINGKAI	3.863		-	-
PULAU PINANG	5.303		-	-
PAGAR GUNUNG	5.265		-	-
GUMAY ULU	4.911		-	-
JARAI	4.886		-	-
PAJAR BULAN	5.366	1.158	-	-
MUARA PAYANG	1.906		-	-
SUKAMERINDU	3.409		-	-
KIKIM BARAT	6.098		-	-
KIKIM TIMUR	4.128		-	-
KIKIM SELATAN	4.356		-	-
KIKIM TENGAH	3.598		-	-
LAHAT	1.212		-	-
GUMAY TALANG	4.154	145	-	-
PSEKSU	3.510		-	-
LAHAT SELATAN	2.651		-	-
MERAPI BARAT	3.674		-	-
MERAPI TIMUR	7.247		-	-
MERAPI SELATAN	2.411		-	-
<b>JUMLAH</b>	<b>141.932</b>	<b>7.305</b>	<b>0</b>	<b>0</b>

Sumber : Dinas Tanaman Pangan, Hortikultura, dan Peternakan Kabupaten Lahat

Tabel 8.21 JUMLAH PRODUKSI DAGING UNGGAS MENURUT KECAMATAN DI KABUPATEN LAHAT, 2022

Kecamatan	Jenis Ternak		
	Ayam Ras Petelur	Ayam Ras Pedaging	Ayam Lokal
(1)	(2)	(3)	(4)
TANJUNG SAKTI PUMI	-	254.367	4.692
TANJUNG SAKTI PUMU	-	-	172
KOTA AGUNG	-	18.041	7.095
MULAK ULU	-	-	4.334
TANJUNG TEBAT	-	-	512
MULAK SEBINGKAI	-	4.698	48
PULAU PINANG	-	63.146	9.100
PAGAR GUNUNG	-	-	3.203
GUMAY ULU	-	-	245
JARAI	-	-	1.236
PAJAR BULAN	-	-	1.344
MUARA PAYANG	-	2.648	650
SUKAMERINDU	-	2.077	656
KIKIM BARAT	-	-	617
KIKIM TIMUR	-	1.142	676
KIKIM SELATAN	-	11.276	2.349
KIKIM TENGAH	-	40.593	1.983
LAHAT	-	-	1.956
GUMAY TALANG	-	16.889	6.094
PSEKSU	-	4.511	2.992
LAHAT SELATAN	-	6.914	-
MERAPI BARAT	-	83	-
MERAPI TIMUR	-	-	-
MERAPI SELATAN	-	-	-
<b>JUMLAH</b>	<b>0</b>	<b>426.385</b>	<b>49.954</b>

Tabel 8.21 LANJUTAN

Kecamatan	Jenis Ternak		
	Itik	Itik Manila	Lainnya
(1)	(5)	(6)	(7)
TANJUNG SAKTI PUMI	780	-	65
TANJUNG SAKTI PUMU	-	-	-
KOTA AGUNG	1.533	306	-
MULAK ULU	329	-	-
TANJUNG TEBAT	-	112	-
MULAK SEBINGKAI	3.033	-	-
PULAU PINANG	1.084	-	-
PAGAR GUNUNG	-	209	-
GUMAY ULU	-	-	-
JARAI	-	86	-
PAJAR BULAN	-	-	-
MUARA PAYANG	2.125	-	-
SUKAMERINDU	2.068	-	-
KIKIM BARAT	725	-	-
KIKIM TIMUR	950	-	-
KIKIM SELATAN	1.007	-	-
KIKIM TENGAH	72	459	-
LAHAT	15	202	-
GUMAY TALANG	1.285	-	-
PSEKSU	1.900	127	-
LAHAT SELATAN	1.001	-	-
MERAPI BARAT	219	97	-
MERAPI TIMUR	131	-	-
MERAPI SELATAN	624	-	-
<b>JUMLAH</b>	<b>18881</b>	<b>1598</b>	<b>65</b>

Sumber : Dinas Tanaman Pangan, Hortikultura, dan Peternakan Kabupaten Lahat

**Tabel 8.22 JUMLAH PRODUKSI TELUR UNGGAS DAN SUSU SAPI MENURUT KECAMATAN DI KABUPATEN LAHAT, 2022**

Kecamatan	Telur		Susu	
	2021	2022	2021	2022
(1)	(2)	(3)	(4)	(5)
TANJUNG SAKTI PUMI	-	-	-	-
TANJUNG SAKTI PUMU	-	-	-	-
KOTA AGUNG	-	-	-	-
MULAK ULU	-	-	-	-
TANJUNG TEBAT	-	-	-	-
MULAK SEBINGKAI	-	-	-	-
PULAU PINANG	-	-	-	-
PAGAR GUNUNG	-	-	-	-
GUMAY ULU	-	-	-	-
JARAI	-	-	-	-
PAJAR BULAN	-	-	-	-
MUARA PAYANG	-	-	-	-
SUKAMERINDU	-	-	-	-
KIKIM BARAT	-	-	-	-
KIKIM TIMUR	-	-	-	-
KIKIM SELATAN	-	-	-	-
KIKIM TENGAH	-	-	-	-
LAHAT	-	-	-	-
GUMAY TALANG	-	-	-	-
PSEKSU	-	-	-	-
LAHAT SELATAN	-	-	-	-
MERAPI BARAT	-	-	-	-
MERAPI TIMUR	-	-	-	-
MERAPI SELATAN	-	-	-	-
<b>JUMLAH</b>	<b>0</b>	<b>0</b>	<b>0</b>	<b>0</b>

Sumber : Dinas Tanaman Pangan, Hortikultura, dan Peternakan Kabupaten Lahat



# INDUSTRI DAN ENERGI INDUSTRY AND ENERGY



PEMERINTAH KABUPATEN LAHAT  
DINAS KOMUNIKASI DAN INFORMATIKA

**Tabel 9.1 JUMLAH PELANGGAN DAN AIR YANG DISALURKAN MENURUT KECAMATAN DI KABUPATEN LAHAT, 2022**

Kecamatan	Pelanggan	Air Disalurkan	Nilai/Value
Subdistrict	Number of Customers	Distributed Water (m3)	(Rp)
(1)	(2)	(3)	(4)
Tanjung Sakti Pumi	557	91.390	358.783.680
Tanjung Sakti Pumu	-	-	-
Kota Agung	479	91.477	352.046.120
Mulak Ulu	-	-	-
Tanjung Tebat	-	-	-
Mulak Sebingkai	-	-	-
Pulau Pinang	-	-	-
Pagar Gunung	-	-	-
Gumay Ulu	-	-	-
Jarai	642	110.940	434.655.300
Pajar Bulan	-	-	-
Muara Payang	-	-	-
Sukamerindu	-	-	-
Kikim Barat	-	-	-
Kikim Timur	-	-	-
Kikim Selatan	-	-	-
Kikim Tengah	-	-	-
Lahat	4.704	1.569.007	11.543.716.230
Gumay Talang	-	-	-
Lahat Selatan	-	-	-
Pseksu	503	88.166	344.157.640
Merapi Barat	-	-	-
Merapi Timur	-	-	-
Merapi Selatan	-	-	-
<b>Kabupaten Lahat</b>	<b>6.885</b>	<b>1.950.980</b>	<b>13.033.358.970</b>

Sumber : PDAM Kabupaten Lahat

**Tabel 9.2 DAYA TERPASANG PRODUKSI DAN DISTRIBUSI LISTRIK PT. PLN (PERSERO) PADA CABANG/RANTING PLN MENURUT KECEMATAN DI KABUPATEN LAHAT 2022**

Kecamatan Subdistrict	Daya Terpasang	Produksi Listrik (KWh)	Listrik Terjual (KWh)	Dipakai Sendiri(KWh)	Susut/ Hilang (KWh)
(1)	(2)	(3)	(4)	(5)	(6)
Tanjung Sakti Pumi	...	...	...	...	...
Tanjung Sakti Pumu	...	...	...	...	...
Kota Agung	...	...	...	...	...
Mulak Ulu	...	...	...	...	...
Tanjung Tebat	...	...	...	...	...
Mulak Sebingkai	...	...	...	...	...
Pulau Pinang	...	...	...	...	...
Pagar Gunung	...	...	...	...	...
Gumay Ulu	...	...	...	...	...
Jarai	...	...	...	...	...
Pajar Bulan	...	...	...	...	...
Muara Payang	...	...	...	...	...
Sukamerindu	...	...	...	...	...
Kikim Barat	...	...	...	...	...
Kikim Timur	...	...	...	...	...
Kikim Selatan	...	...	...	...	...
Kikim Tengah	...	...	...	...	...
Lahat	...	...	...	...	...
Gumay Talang	...	...	...	...	...
Lahat Selatan	...	...	...	...	...
Pseksu	...	...	...	...	...
Merapi Barat	...	...	...	...	...
Merapi Timur	...	...	...	...	...
Merapi Selatan	...	...	...	...	...
<b>Kabupaten Lahat</b>	<b>108 980 230</b>	<b>240 144 329</b>	<b>156 738 343,02</b>	<b>1257 575,55</b>	<b>14 762 950,73</b>

Sumber : PT.PLN (Persero) Kabupaten Lahat



**Tabel 9.3 JUMLAH PELANGGAN LISTRIK MENURUT KECAMATAN DI KABUPATEN LAHAT 2019-2022**

Kecamatan	2019	2020	2021	2022
(1)	(4)	(5)	(6)	(7)
Tanjung Sakti Pumi	...	...	...	...
Tanjung Sakti Pumu	...	...	...	...
Kota Agung	...	...	...	...
Mulak Ulu	...	...	...	...
Tanjung Tebat	...	...	...	...
Mulak Sebingkai	...	...	...	...
Pulau Pinang	...	...	...	...
Pagar Gunung	...	...	...	...
Gumay Ulu	...	...	...	...
Jarai	...	...	...	...
Pajar Bulan	...	...	...	...
Muara Payang	...	...	...	...
Sukamerindu	...	...	...	...
Kikim Barat	...	...	...	...
Kikim Timur	...	...	...	...
Kikim Selatan	...	...	...	...
Kikim Tengah	...	...	...	...
Lahat	...	...	...	...
Gumay Talang	...	...	...	...
Lahat Selatan	...	...	...	...
Pseksu	...	...	...	...
Merapi Barat	...	...	...	...
Merapi Timur	...	...	...	...
Merapi Selatan	...	...	...	...
<b>Kabupaten Lahat Lahat Regency</b>	<b>76 039</b>	<b>78 953</b>	<b>104 813</b>	<b>80 882</b>

Sumber : PT.PLN (Persero) Kabupaten Lahat

**Tabel 9.4 JUMLAH PRODUKSI IUP PRODUKSI BATUBARA DI KABUPATEN LAHAT, TAHUN 2022**

Nama Perusahaan	RKAB TAHUN 2022	JUMLAH
PT. BUKIT ASAM PERSERO	8.500.000	9.448.760,76
PT. BUDI GEMA GEMPITA	1.500.000	3.737.927,71
PT. BANJARSARI PRIBUMI	3.000.000	2.990.874,60
PT. GOLDEN GREAT BORNEO	196.180,47	2.127.050,754
PT. BARA ALAM UTAMA	3.099.999,9	2.765.967,91
PT. MUARA ALAM SEJAHTERA	2.550.000	1.896.759,95
PT. SARANA CIPTA GEMILANG	300,000	-
PT. KASIH KARYA AGUNG	400,000	-
PT. TRI MANDIRI PERKASA	200.000,00	144.890,82
PT. DIZAMATRA POWERINDO	2.010.000	1.679.682,54

Tabel 9.4 LANJUTAN

Nama Perusahaan	RKAB TAHUN 2022	JUMLAH
PT. MUSTIKA INDAH PERMAI	3.500.000,00	2.101.613,30
PT. BUKIT TELUNJUK	602.619	1.194.320,00
PT. BUMI MERAPI ENERGI	2.035.834	837.301,45
PT. DUTA ALAM SUMATERA	600,000	972.315,60
PT.SATRIA MAYANGKARA SEJAHTERA	600,000	38.848,75
PT. BATUBARA LAHAT	7.572,83	343.803,46
PT.ERA ENERGI MANDIRI	-	130,433
PT.BIMA PUTRA ABADI CITRANUSA	-	746,903
PT. BARA MANUNGGAL SAKTI	-	642.48,30
PT. DIANRANA PETROJASA	145.000,00	42.589,75
PT. CITRA BARA RAYA	-	57.662,56
PT. DIRAR DUAGE ENERGI	-	-
PT. BARA SELARAS RESOERCES	-	655.846,87
PT. BUKIT BARA ALAM	-	315.637,56
PT. ASTA MAHARANITA	-	417.997,75
PT. BATU ALAM SELARAS	-	-
<b>JUMLAH</b>	<b>29.247,206</b>	<b>32.413.213,729</b>

Sumber : Bagian SDA Sekretariat Daerah Kabupaten Lahat



PEMERINTAH KABUPATEN LAHAT  
DINAS KOMUNIKASI DAN INFORMATIKA



10

# PARIWISATA TOURISM





PEMERINTAH KABUPATEN LAHAT  
DINAS KOMUNIKASI DAN INFORMATIKA

**Tabel 10.1 JUMLAH RUMAH MAKAN/ RESTORAN MENURUT KECAMATAN DI KABUPATEN LAHAT, 2019-2022**

Kecamatan	2019	2020	2021	2022
(1)	(2)	(3)	(4)	(5)
Tanjung Sakti Pumi	-	1	-	-
Tanjung Sakti Pumu	-	-	-	-
Kota Agung	-	1	1	1
Mulak Ulu	-	-	-	-
Tanjung Tebat	4	-	4	4
Mulak Sebingkai	-	-	-	-
Pulau Pinang	-	-	-	-
Pagar Gunung	-	-	-	-
Gumay Ulu	-	-	-	-
Jarai	-	-	-	-
Pajar Bulan	-	-	-	-
Muara Payang	-	-	-	-
Sukamerindu	-	-	-	-
Kikim Barat	4	4	4	-
Kikim Timur	4	4	4	4
Kikim Selatan	-	-	-	-
Kikim Tengah	3	3	3	3
Lahat	63	38	37	52
Gumay Talang	1	-	-	-
Lahat Selatan	3	2	2	2
Pseksu	-	-	-	-
Merapi Barat	6	3	3	3
Merapi Timur	16	10	8	8
Merapi Selatan	-	-	-	4
<b>Kabupaten Lahat</b>	<b>104</b>	<b>66</b>	<b>66</b>	<b>81</b>

Sumber : Dinas Pariwisata Kabupaten Lahat

**Tabel 10.2 JUMLAH DAFTAR OBJEK DAYA TARIK WISATA MENURUT KECEMATAN DI KABUPATEN LAHAT, TAHUN 2022**

Nama ODTW	Alamat	Jarak Dari Pusat Kota	Jenis ODTW
<b>KECAMATAN GUMAY ULU</b>			
Situs Megalit Tinggi Hari II	Desa Simpur Kec. Gumay Ulu	± 21 KM	Wisata Budaya
Situs Megalit Tinggi Hari III	Desa Simpur Kec. Gumay Ulu	± 21 KM	Wisata Budaya
Situs Megalit Tinggi Hari IV	Desa Tinggi Hari Kec. Gumay Ulu	± 21 KM	Wisata Budaya
Situs Megalit Tanjung Raja	Desa Tj. Raja Kec. Gumay Ulu	± 20 KM	Wisata Budaya
Situs Megalit Sinjar Bulan	Desa Sinjar Bulan Kec. Gumay Ulu	± 25 KM	Wisata Budaya
Situs Megalit Sinjar Bulan	Desa Sinjar Bulan Kec. Gumay Ulu	± 20 KM	Wisata Budaya
Situs Megalit Rindu Hati	Desa Rindu Hati Kec. Gumay Ulu	± 23 KM	Wisata Budaya
Situs Megalit Muara Dua	Desa Muara Dua Kec. Gumay Ulu	± 23 KM	Wisata Budaya
Situs Megalit Sumber Karya	Desa Sumber Karya Dua Kec. Gumay Ulu	± 23 KM	Wisata Budaya
Situs Megalit Sekayeon I	Desa Rindu Hati Kec. Gumay Ulu	± 25 KM	Wisata Budaya
Situs Megalit Sekayeon II	Desa Rindu Hati Kec. Gumay Ulu	± 23 KM	Wisata Budaya
Situs Megalit Batu Buaya	Desa Padang Kec. Gumay Ulu	± 24 KM	Wisata Budaya
Cughup Lintang Besak	Desa Sinjar Bulan Kec. Gumay Ulu	± 23 KM	Wisata Alam
Cughup Lintang Kecil	Desa Sinjar Bulan Kec. Gumay Ulu	± 23 KM	Wisata Alam
Cughup Maung	Desa Rindu Hati Kec. Gumay Ulu	± 26 KM	Wisata Alam
Cughup Buluh	Desa Lubuk Selo Kec. Gumay Ulu	± 20 KM	Wisata Alam
Cughup Haman	Desa Simpur Kec. Gumay Ulu	± 16,4 KM	Wisata Alam



Tabel 10.2 LANJUTAN

Nama ODTW	Alamat	Jarak Dari Pusat Kota	Jenis ODTW
<b>KECAMATAN PSEKSU</b>			
Cughup 9 Panggung	Bukit Desa Batu Niding Kec. Pseksu	± 18 KM	Wisata Alam
Cughup Sepit	Desa Suka Jadi Kec. Pseksu	± 18 KM	Wisata Alam
Goa Suruman Besak	Desa Suka Jati Kec. Pseksu	± 18 KM	Wisata Alam
Goa Suruman Besak	Desa Suka Jati Kec. Pseksu	± 18 KM	Wisata Alam
<b>KECAMATAN MUARA PAYANG</b>			
Situs Megalit Lawang Agung	Desa Lawang Agung Kec. Muara Payang	± 76,6 KM	Wisata Budaya
Cughup Lawang Agung	Desa Lawang Agung Kec. Muara Payang	± 76,6 KM	Wisata Alam
Water Blue	Desa Talang Tinggi Kec. Muara Payang	± 76,6 KM	Wisata Alam
<b>KECAMATAN MERAPI TIMUR</b>			
Tebat Lempaung	Desa Gedung Agung Kec. Merapi Timur	± 35 KM	Wisata Alam
<b>KECAMATAN MERAPI SELATAN</b>			
Cughup Renalap	Desa Suka Merindu Kec. Merapi Selatan	± 38 KM	Wisata Alam
Cughup Deghas	Desa Lubuk Betung Kec. Merapi Selatan	± 30 KM	Wisata Alam
Bukit Besak	Desa Tanjung Beringin Kec. Merapi Selatan	± 34 KM	Wisata Alam
Goa Kelambit	Desa Tanjung Beringin Kec. Merapi Selatan	± 34 KM	Wisata Alam
<b>KECAMATAN LAHAT SELATAN</b>			
Situs Megalit Batu Garuda	Desa Kerung Kec. Lahat Selatan	± 7 KM	Wisata Budaya
Cughup Gunung Nyawe	Desa Talang Sejempot Kec. Lahat Selatan	± 7 KM	Wisata Alam
Cughup Panganingan	Desa Talang Sawah Kec. Lahat Selatan	± 7 KM	Wisata Alam

Tabel 10.2 LANJUTAN

Nama ODTW	Alamat	Jarak Dari Pusat Kota	Jenis ODTW
<b>KECAMATAN MULAK SEBINGKAI</b>			
<b>Tebat Mbahambang</b>	Desa Penandingan Kec. Mulak Sebingkai	± 45 KM	Wisata Alam
<b>Cughup Ughul</b>	Desa Penandingan Kec. Mulak Sebingkai	± 45 KM	Wisata Alam
<b>Cughup Jeheni</b>	Desa Padang Pindu Kec. Mulak Sebingkai	± 45 KM	Wisata Alam
<b>KECAMATAN TANJUNG SAKTI PUMU</b>			
<b>Cughup Kabuhan</b>	Desa Ujung Pulau Kec. Tanjung Sakti PUMU	± 107 KM	Wisata Alam
<b>Cughup Merunding</b>	Desa Ujung Pulau Kec. Tanjung Sakti PUMU	± 110 KM	Wisata Alam
<b>Cughup Anak</b>	Desa Muara Payang Kec. Tanjung Sakti PUMU	± 111 KM	Wisata Alam
<b>KECAMATAN TANJUNG SAKTI PUMI</b>			
<b>Gereja Santo Mikhael</b>	Desa Pajar Bulan Kec. Tanjung Sakti Pumi	± 107 KM	Wisata Religi
<b>Gereja Santa Maria</b>	Desa Pagar Jati Kec. Tanjung Sakti Pumi	± 107 KM	Wisata Religi
<b>Sumber Air Panas</b>	Desa Negeri Kaya Kec. Tanjung Sakti Pumi	± 97 KM	Wisata Alam
<b>Sumber Air Panas</b>	Desa Pajar Bulan Kec. Tanjung Sakti Pumi	± 107 KM	Wisata Alam
<b>Teladas Barun</b>	Desa Pulau Panas Kec. Tanjung Sakti PUMI	± 97 KM	Wisata Alam

Tabel 10.2 LANJUTAN

Nama ODTW	Alamat	Jarak Dari Pusat Kota	Jenis ODTW
<b>Cughup Mangkok</b>	Desa Masam Bulau Kec. Tanjung Sakti PUMI	± 107 KM	Wisata Alam
<b>Cughup Pemandian Ratu</b>	Desa Sindang Panjang Kec. Tanjung Sakti PUMI	± 100 KM	Wisata Alam
<b>Cughup Tebing Sialang</b>	Desa Pulau Panas Kec. Tanjung Sakti PUMI	± 79 KM	Wisata Alam
<b>Cughup Jambat Genting</b>	Desa Sindang Panjang Kec. Tanjung Sakti PUMI	± 100KM	Wisata Alam
<b>Cughup Martenang</b>	Desa Pulau Panas Kec. Tanjung Sakti PUMI	± 79 KM	Wisata Alam
<b>Cughup Embun</b>	Desa Tanjung Sakti Kec. Tanjung Sakti PUMI	± 142 KM	Wisata Alam
<b>Cughup bengang</b>	Desa Sindang Panjang Kec. Tanjung Sakti PUMI	± 140 KM	Wisata Alam
<b>Cughup Jari Seribu</b>	Desa Sindang Panjang Kec. Tanjung Sakti PUMI	± 100 KM	Wisata Alam
<b>Sumber Air Panas</b>	Desa Penandingan Kec. Tanjung Sakti PUMI	± 91 KM	Wisata Alam
<b>Rumah Pangeran</b>	Desa Penandingan Kec. Tanjung Sakti PUMI	± 91 KM	Wisata Budaya

Tabel 10.2 LANJUTAN

Nama ODTW	Alamat	Jarak Dari Pusat Kota	Jenis ODTW
<b>KECAMATAN KIKIM SELATAN</b>			
cughup Puae	Desa Pagar Jati Kec. Kikim Selatan	± 150 KM	Wisata Alam
Cughup Lughur	Desa Pagar Jati Kec. Kikim Selatan	± 150 KM	Wisata Alam
<b>KECAMATAN PAJAR BULAN</b>			
Cughup Cambai	Desa Bantuan Sumar Lama Kec. Pajar Bulan	± 75 KM	Wisata Alam
Cughup Penggantungan atas / Bawah	Desa Bantuan Sumar Lama Kec. Pajar Bulan	± 75 KM	Wisata Alam
Tebat Besak	Desa Kota Raya Lembak Kec. Pajar Bulan	± 75 KM	Wisata Alam
Situs Megalit 1,2,3	Desa Kota Raya Lembak Kec. Pajar Bulan	± 75 KM	Wisata Budaya
Situs Megalit 4,5,6	Desa Kota Raya Lembak Kec. Pajar Bulan	± 75 KM	Wisata Budaya
Situs Megalit 7	Desa Kota Raya Lembak Kec. Pajar Bulan	± 75 KM	Wisata Budaya
Situs Megalit Pajar Bulan	Desa Pajar Bulan Kec. Pajar Bulan	± 75 KM	Wisata Budaya
Situs Megalit Benua Raja	Desa Benua Raja Kec. Pajar Bulan	± 75 KM	Wisata Budaya
Situs Megalit Pulau Panggung	Desa Pulau Panggung Kec. Pajar Bulan	± 75 KM	Wisata Budaya

Tabel 10.2 LANJUTAN

Nama ODTW	Alamat	Jarak Dari Pusat Kota	Jenis ODTW
<b>KECAMATAN JARAI</b>			
Situs Megalit Gunung Megang	Desa Gunung Megang Kec. Jarai	± 78 KM	Wisata Budaya
Tebat mandian	Desa Pelajaran Kec. Jarai	± 78 KM	Wisata Alam
Cughup Gimo	Desa Parnah Salak Kec. Jarai	± 78 KM	Wisata Alam
Cughup Gaung	Desa Bandar Aji Kec. Jarai	± 78 KM	Wisata Alam
Cughup Bidadari	Desa Mangun sari Kec. Jarai	± 78 KM	Wisata Alam
Cughup Tangge	Desa Pelajaran Kec. Jarai	± 78 KM	Wisata Alam
Cughup Aghas	Desa Mangun sari Kec. Jarai	± 78 KM	Wisata Alam
<b>KECAMATAN TANJUNG TEBAT</b>			
Danau Batu	Desa Muara Danau Kec. Tanjung Tebat	± 35 KM	Wisata Alam
Cughup Cadas Pelangi	Desa Talang Jawa Kec. Tanjung Tebat	± 35 KM	Wisata Alam
Cughup Kegnijing	Desa Air Dingin Lama Kec. Tanjung Tebat	± 35 KM	Wisata Alam
<b>KECAMATAN MERAPI BARAT</b>			
Cughup Milang	Desa Lebak Budi Kec. Merapi Barat	± 15 KM	Wisata Alam
Cughup Petai	Desa Lebak Budi Kec. Merapi Barat	± 15 KM	Wisata Alam
Bukit Serelo	Desa Lebak Budi Kec. Merapi Barat	± 15 KM	Wisata Alam
Pusat Latihan Gajah Bukit Serelo	Desa Lebak Budi Kec. Merapi Barat	± 15 KM	Wisata Alam
<b>KECAMATAN LAHAT</b>			
Cughup Ganya	Kota Baru Lahat	± 12 KM	Wisata Alam
Cughup Serame	Kota Baru Lahat	± 12 KM	Wisata Alam
Cughup Kandis	Desa Keban	± 10 KM	Wisata Alam

Tabel 10.2 LANJUTAN

Nama ODTW	Alamat	Jarak Dari Pusat Kota	Jenis ODTW
<b>KECAMATAN KOTA AGUNG</b>			
<b>Cughup Bale</b>	Desa Setunggul Bute Kec. Kota Agung	± 39 KM	Wisata Alam
<b>Cughup Bendungan</b>	Desa Singapura Kec. Kota Agung	± 20 KM	Wisata Alam
<b>Cughup Beruang</b>	Desa Pagar Ruyung Kec. Kota Agung	± 20 KM	Wisata Alam
<b>Cughup Endikat</b>	Desa Singapura Kec. Kota Agung	± 45 KM	Wisata Alam
<b>Cughup Keghinjing</b>	Desa Gedung Agung Kec. Kota Agung	± 32 KM	Wisata Alam
<b>Cughup Mendingin</b>	Desa Tunggul Bute Kec. Kota Agung	± 53 KM	Wisata Alam
<b>Cughup Muara Payang Atas</b>	Desa Kebun Jati Kec. Kota Agung	± 49 KM	Wisata Alam
<b>Cughup Muara Payang Bawah</b>	Desa Kebun Jati Kec. Kota Agung	± 49 KM	Wisata Alam
<b>Cughup Ndelindang</b>	Desa Singapura Kec. Kota Agung	± 50 KM	Wisata Alam
<b>Cughup Semidang Rindu</b>	Desa Setunggul Bute Kec. Kota Agung	± 53 KM	Wisata Alam
<b>Tebat Bukit</b>	Desa Tanjung Bulan Kec. Kota Agung	± 70 KM	Wisata Alam
<b>Jukoh Kayu Kambing</b>	Desa Suka Raja Kec. Kota Agung	± 31 KM	Wisata Alam
<b>Situs Megalit Batu Surau</b>	Desa Pandan Arang Ulu Kec. Kota Agung	± 34 KM	Wisata Budaya
<b>Situs Megalit Batu Beghamben</b>	Desa Tanjung Beringin Kec. Kota Agung	± 35 KM	Wisata Budaya

Tabel 10.2 LANJUTAN

Nama ODTW	Alamat	Jarak Dari Pusat Kota	Jenis ODTW
<b>KECAMATAN PULAU PINANG</b>			
<b>Cughup Sumbing</b>	Desa Karang Dalam Kec. Pulau Pinang	± 12KM	Wisata Alam
<b>Cughup Ujan Panas</b>	Desa Karang Dalam Kec. Pulau Pinang	± 12KM	Wisata Alam
<b>Cughup Pandak</b>	Desa Karang Dalam Kec. Pulau Pinang	± 12KM	Wisata Alam
<b>Cughup Bidadari</b>	Desa Karang Dalam Kec. Pulau Pinang	± 12KM	Wisata Alam
<b>Cughup Terlantang</b>	Desa Karang Dalam Kec. Pulau Pinang	± 12KM	Wisata Alam
<b>Cughup Sebahak</b>	Desa Karang Dalam Kec. Pulau Pinang	± 12KM	Wisata Alam
<b>Cughup Pengandunan</b>	Desa Karang Dalam Kec. Pulau Pinang	± 12KM	Wisata Alam
<b>Cughup Limau</b>	Desa Karang Dalam Kec. Pulau Pinang	± 12KM	Wisata Alam
<b>Cughup Ketapang</b>	Desa Lubuk Sepang Kec. Pulau Pinang	± 15 KM	Wisata Alam
<b>Cughup Salak</b>	Desa Perigi Kec. Pulau Pinang	± 18 KM	Wisata Alam
<b>Cughup Panjang</b>	Desa Pulau Pinang Kec. Pulau Pinang	± 14 KM	Wisata Alam
<b>Cughup Teghap</b>	Desa Pulau Pinang Kec. Pulau Pinang	± 14 KM	Wisata Alam
<b>Cughup Burung Kumbang</b>	Desa Pulau Pinang Kec. Pulau Pinang	± 14 KM	Wisata Alam

Tabel 10.2 LANJUTAN

Nama ODTW	Alamat	Jarak Dari Pusat Kota	Jenis ODTW
Cughup Tanjung Mulak	Desa Tanjung Mulak Kec. Pulau Pinang	± 17 KM	Wisata Alam
Cughup Kunduran	Desa Tanjung Mulak Kec. Pulau Pinang	± 34 KM	Wisata Alam
Grand Canyon	Desa Pulau pinang Kec. Pulau Pinang	± 13,9 KM	Wisata Alam
Cughup Candui	Desa Tanjung Mulak Kec. Pulau Pinang	± 17 KM	Wisata Alam
Jembatan Gantung	Desa Pagar Baru Kec. Pulau Pinang	± 6 KM	Wisata Alam
Situs Megalit Batu Aji	Desa Karang Dalam Kec. Pulau Pinang	± 7 KM	Wisata Budaya
Situs Megalit Batu Satria	Desa Tanjung Sirih Kec. Pulau Pinang	± 12 KM	Wisata Budaya
Situs Megalit Tanjung Mulak	Desa tanjung Mulak Kec. Pulau Pinang	± 17 KM	Wisata Budaya
Situs Megalit Tinggi Hari I	Desa Simpur Kec. Gumay Ulu	± 23 KM	Wisata Budaya
Petilasan Raden Patah	Desa Pagar Batu Kec. Pulau Pinang	± 6 KM	Wisata Budaya
<b>KECAMATAN PAGAR GUNUNG</b>			
Cughup Hiting	Desa Terkul Kec. Pagar Gunung	± 28 KM	Wisata Alam
Cughup Lantung	Desa Lekung Daun Kec. Pagar Gunung	± 28 KM	Wisata Alam
Cughup Ughul Kecil	Desa Penantian Kec. Pagar Gunung	± 28 KM	Wisata Alam
Cughup Ughul Besak	Desa Muara Dua Kec. Pagar Gunung	± 28 KM	Wisata Alam
Cughup Gunduk	Desa Karang Agung Kec. Pagar Gunung	± 28 KM	Wisata Alam



Tabel 10.2 LANJUTAN

Nama ODTW	Alamat	Jarak Dari Pusat Kota	Jenis ODTW
Cughup Laye	Desa Karang Agung Kec. Pagar Gunung	± 28 KM	Wisata Alam
Cughup Bemban	Desa Padang Kec. Pagar Gunung	± 28 KM	Wisata Alam
Cughup Kemughak	Desa Padang Kec. Pagar Gunung	± 28 KM	Wisata Alam
Cughup Muare Mas	Desa Lesung Batu Kec. Pagar Gunung	± 28 KM	Wisata Alam
Cughup Batu Bijan	Desa Air Lingkar Kec. Pagar Gunung	± 28 KM	Wisata Alam
Cughup Terjun Deghas	Desa Air Lingkar Kec. Pagar Gunung	± 28 KM	Wisata Alam
Cughup Ujan Panas	Desa Penantian Kec. Pagar Gunung	± 28 KM	Wisata Alam
Cughup Payang	Desa Karang Agung Kec. Pagar Gunung	± 28 KM	Wisata Alam
Cughup Air Payang	Desa Gemidar Ulu Kec. Pagun	± 28 KM	Wisata Alam
Sumber Air Panas	Desa Padang Kec. Pagar Gunung	± 28 KM	Wisata Alam
Ghuma Baghi	Desa Tanjung Agung Kec. Pagar Gunung	± 28 KM	Wisata Budaya
Situs Megalit Karang Agung	Desa Karang Agung Kec. Pagar Gunung	± 28 KM	Wisata Budaya
Situs Megalit Lesung Batu	Desa Lesung Batu Kec. Pagar Gunung	± 28 KM	Wisata Budaya
Situs Megalit Air Lingkar	Desa Air Lingkar Kec. Pagar Gunung	± 28 KM	Wisata Budaya
Situs Megalit Pagar Alam	Desa Pagaralam Kec. Pagar Gunung	± 28 KM	Wisata Budaya
Situs megalit Kedaton	Desa Kedaton Kec. Pagar Gunung	± 28 KM	Wisata Budaya

Tabel 10.2 LANJUTAN

Nama ODTW	Alamat	Jarak Dari Pusat Kota	Jenis ODTW
<b>KECAMATAN MULAK ULU</b>			
<b>Cughup Penenangan</b>	Desa Perigi Kec. Mulak Ulu	± 45KM	Wisata Alam
<b>Megalith Batu Tiang</b>	Desa Geramat Kec. Mulak Ulu	± 45KM	Wisata Alam
<b>Goa Suhuman</b>	Desa Geramat Kec. Mulak Ulu	± 45KM	Wisata Alam
<b>Tebat Besak</b>	Desa Lawang Agung Kec. Mulak Ulu	± 45KM	Wisata Alam
<b>Tebat Bengkuang</b>	Desa Babatan Kec. Mulak Ulu	± 45KM	Wisata Alam
<b>Cughup Dayang Rindu</b>	Desa Penindaian Kec. Mulak Ulu	± 45KM	Wisata Alam
<b>Cughup Napalan</b>	Desa Lawang Agung Kec. Mulak Ulu	± 45KM	Wisata Alam
<b>JUMLAH</b>			<b>139</b>

Sumber : Dinas Pariwisata Kabupaten Lahat



PEMERINTAH KABUPATEN LAHAT  
DINAS KOMUNIKASI DAN INFORMATIKA

**Tabel 10.3 JUMLAH DAFTAR TRAVEL / AGEN PERJALANAN DI KABUPATEN LAHAT, TAHUN 2022**

Nama Travel / Agen	Alamat	Nama Pimpinan	Tenaga Kerja		
			Laki-laki	Perempuan	Jumlah
(1)	(2)	(3)	(4)	(5)	(6)
<b>TRANS ANGGA</b>	LEMBAYUNG	KGS ISMAIL	24	1	25
<b>LANTRA WISATA TRAVEL</b>	JALAN LET. MARZUKI NO 15/092, TALANG JAWA, LAHAT	FIRDAUS	12	2	14
<b>NIKO TRAVEL</b>	JALAN MAYOR RUSLAN III NO 49, PASAR LAMA, LAHAT	ZURKANI	3	1	4
<b>CV. EMPAYANG INDAH</b>	JALAN JAKSA AGUNG, BANDAR AGUNG	DIKI	6	0	6
<b>PT. RONA INDAH TRANS</b>	JALAN LINTAS SUMATERA, ULAK LEBAR	MARLIS	6	1	7
<b>DIMAS TRAVEL</b>	JALAN RE MARTADINATA BANDAR AGUNG, PASAR LAMA	EVAN DIMAS	1	1	2

Sumber : Dinas Pariwisata Kabupaten Lahat



PEMERINTAH KABUPATEN LAHAT  
DINAS KOMUNIKASI DAN INFORMATIKA



# TRANSPORTASI DAN KOMUNIKASI TRANSPORTATION AND COMMUNICATION



PEMERINTAH KABUPATEN LAHAT  
DINAS KOMUNIKASI DAN INFORMATIKA

**Tabel 11.1 PANJANG JALAN MENURUT TINGKAT KEWENANGAN PEMERINTAHAN DI KABUPATEN LAHAT (km), 2019-2022**

Tingkat Kewenangan Pemerintahan	2019	2020	2021	2022
(1)	(4)	(5)	(5)	(6)
Negara/State	205.37	205.37	...	...
Provinsi/Province	111.41	111.41	...	...
Kabupaten/Kota/Regency/Municipality	1339.15	1339.15	1 339.15	1 339.15
<b>Jumlah/Total</b>	<b>1655.93</b>	<b>1655.93</b>	<b>1 655.93</b>	<b>1 655.93</b>

Sumber : Dinas Pekerjaan Umum dan Penata Ruang Kabupaten Lahat



PEMERINTAH KABUPATEN LAHAT  
DINAS KOMUNIKASI DAN INFORMATIKA

**Tabel 11.2 PANJANG JALAN MENURUT JENIS PERMUKAAN JALAN DI KABUPATEN LAHAT (km), 2019 -2022**

Jenis Permukaan Jalan	2019	2020	2021	2022
(1)	(4)	(5)	(5)	(6)
Aspal/Paved	729.8	734.07	759,67	751,47
Kerikil/Gravel	351.54	381.18	353,88	2,3
Tanah/Soil	237.15	223.9	223,90	361,48
Lainnya/Others	20.66	-	1,70	223,9
<b>Jumlah/Total</b>	<b>1339.15</b>	<b>1 339.15</b>	<b>1 339,15</b>	<b>1339,15</b>

Sumber : Dinas Pekerjaan Umum dan Penata Ruang Kabupaten Lahat

PEMERINTAH KABUPATEN LAHAT  
DINAS KOMUNIKASI DAN INFORMATIKA



**Tabel 11.3 PANJANG JALAN MENURUT KONDISI JALAN DI KABUPATEN LAHAT (km), 2019 – 2022**

Kondisi Jalan	2019	2020	2021	2022
(1)	(4)	(5)	(5)	(6)
Baik/Good	729,8	374.6	450,89	521,70
Sedang/Moderate	20,66	356.9	329,63	293,90
Rusak/Damage	351,54	331.75	297,36	279,66
Rusak Berat/Severely Damage	237,15	275.9	261,27	243,88
<b>Jumlah/Total</b>	<b>1339,15</b>	<b>1 339.15</b>	<b>1 339,15</b>	<b>1339,15</b>

Sumber : Dinas Pekerjaan Umum dan Penata Ruang Kabupaten Lahat

PEMERINTAH KABUPATEN LAHAT  
DINAS KOMUNIKASI DAN INFORMATIKA

**Tabel 11.4 JUMLAH KENDARAAN YANG MELAKUKAN UJI KIR PER TRIWULAN MENURUT JENIS KENDARAAN DI KABUPATEN LAHAT, 2021 DAN 2022**

Jenis Kendaraan	Triwulan I 2021	Triwulan II 2021	Triwulan III 2021	Triwulan IV 2021	Total Tahun 2021
Mobil Penumpang	-	-	-	-	-
Mobil Pick Up	272	270	247	349	1.138
Bus	19	36	24	45	124
Truk	67	82	24	45	218
Lainnya (.....)	-	-	-	-	-
<b>Jumlah</b>	<b>358</b>	<b>388</b>	<b>295</b>	<b>439</b>	<b>1.480</b>

PEMERINTAH KABUPATEN LAHAT

DINAS KOMUNIKASI DAN INFORMATIKA

**Tabel 11.4 LANJUTAN**

Jenis Kendaraan	Triwulan I 2022	Triwulan II 2022	Triwulan III 2022	Triwulan IV 2022	Total Tahun 2022
Mobil Penumpang	-	-	-	-	-
Mobil Pick Up	305	352	397	296	1.350
Bus	28	65	36	52	181
Truk	72	93	64	96	325
Lainnya (.....)	-	-	-	-	-
<b>Jumlah</b>	405	510	497	444	1.856

Sumber : Dinas Perhubungan Kabupaten Lahat

PEMERINTAH KABUPATEN LAHAT  
DINAS KOMUNIKASI DAN INFORMATIKA

**Tabel 11.5 JUMLAH KENDARAAN YANG TERDAFTAR PER TRIWULAN MENURUT JENIS KENDARAAN DI SAMSAT KABUPATEN LAHAT, 2022**

Jenis Kendaraan	Jumlah Kendaraan terdaftar				
	Triwulan I 2022	Triwulan II 2022	Triwulan III 2022	Triwulan IV 2022	Total Tahun 2022
Sedan	38	37	58	58	191
Jeep	137	169	202	223	731
Minibus	1.926	1.943	2.401	2.755	9.025
Bus/ Microbus	11	11	14	31	67
Bus	3	3	6	3	15
Pick Up	490	430	543	678	2.141
P Box	4	5	4	6	19
P Double Cabin	58	59	53	72	242
P Del Van	0	0	1	1	2
Delivery Van	1	1	1	2	5
Light Truck (LT)	147	139	179	254	719
LT Box	7	33	13	12	65
LT Dump	69	35	91	143	338
LT Tangki	11	5	13	6	35
LT Derek	0	0	0	1	1
Truck	20	18	18	32	88
T Derek	0	0	0	1	1
Truck Dump	4	1	3	2	10
Truck Tronton	2	9	8	16	35
Trontong Dump	40	52	35	80	207
Tronton Tangki	1	1	0	5	7
Truck Bak Besi	0	0	0	1	1
Ransus Kesehatan	3	1	2	4	10
Ransus Ambulance	3	7	7	13	30
Ransus L Truck PBK	0	0	0	2	2
Sepeda Motor R2	9.302	9.886	13.761	12.727	45.676
Sepeda Motor R3	14	5	21	13	53
<b>Jumlah</b>	<b>12.291</b>	<b>12.850</b>	<b>17.434</b>	<b>17.141</b>	<b>59.716</b>

Sumber : SAMSAT Kabupaten Lahat

**Tabel 11.6 JUMLAH KENDARAAN BARU YANG TERDAFTAR PER TRIWULAN MENURUT JENIS KENDARAAN DI SAMSAT KABUPATEN LAHAT, 2022**

Jenis Kendaraan	Jumlah Kendaraan Baru terdaftar				
	Triwulan I 2022	Triwulan II 2022	Triwulan III 2022	Triwulan IV 2022	Total Tahun 2022
Sedan	1	0	0	0	1
Jeep	17	7	11	6	41
Minibus	168	147	157	227	699
Bus/ Microbus	0	2	2	2	6
Bus	0	0	0	0	0
Pick Up	60	84	78	91	313
P Box	0	0	0	0	0
P Double Cabin	21	6	3	12	42
P Del Van	0	0	0	0	0
Delivery Van	0	0	0	0	0
Light Truck (LT)	11	1	13	14	39
LT Box	3	6	0	0	9
LT Dump	0	1	1	3	5
LT Tangki	0	1	1	1	3
LT Derek	0	0	0	0	0
Truck	0	0	0	0	0
T Derek	0	0	0	0	0
Truck Dump	0	0	1	0	1
Truck Tronton	1	0	2	0	3
Trontong Dump	7	38	13	23	81
Tronton Tangki	1	0	0	2	3
Truck Bak Besi	0	0	2	0	2
Ransus Kesehatan	3	1	2	2	8
Ransus Ambulance	2	0	0	1	3
Ransus L Truck PBK	0	0	0	2	2
Sepeda Motor R2	1.356	1.644	1.817	1.966	6.783
Sepeda Motor R3	12	3	2	1	18
<b>Jumlah</b>	<b>1.663</b>	<b>1.941</b>	<b>2.105</b>	<b>2.353</b>	<b>8.062</b>

Sumber : SAMSAT Kabupaten Lahat

**Tabel 11.7 JUMLAH KENDARAAN MUTASI YANG TERDAFTAR PER TRIWULAN MENURUT JENIS KENDARAAN DI SAMSAT KABUPATEN LAHAT, 2022**

Jenis Kendaraan	Jumlah Kendaraan Mutasi terdaftar				
	Triwulan I 2022	Triwulan II 2022	Triwulan III 2022	Triwulan IV 2022	Total Tahun 2022
Sedan	5	6	4	7	22
Jeep	7	11	14	20	52
Minibus	115	103	141	184	543
Bus/ Microbus	2	1	1	8	12
Bus	0	0	5	1	6
Pick Up	10	6	6	22	44
P Box	0	1	0	0	1
P Double Cabin	2	3	0	7	12
P Del Van	0	0	0	0	0
Delivery Van	0	0	0	0	0
Light Truck (LT)	5	3	6	11	25
LT Box	0	0	0	0	0
LT Dump	3	0	0	0	3
LT Tangki	0	0	0	1	1
LT Derek	0	0	0	0	0
Truck	0	1	0	4	5
T Derek	0	0	0	0	0
Truck Dump	0	0	0	0	0
Truck Tronton	0	0	0	0	0
Trontong Dump	0	1	0	4	5
Tronton Tangki	0	0	0	0	0
Truck Bak Besi	0	0	0	1	1
Ransus Kesehatan	0	0	0	0	0
Ransus Ambulance	0	0	0	0	0
Ransus L Truck PBK	0	0	0	0	0
Sepeda Motor R2	31	33	44	56	164
Sepeda Motor R3	0	0	0	0	0
<b>Jumlah</b>	<b>180</b>	<b>169</b>	<b>221</b>	<b>326</b>	<b>896</b>

Sumber : SAMSAT Kabupaten Lahat

**Tabel 11.8 JUMLAH KANTOR POS PEMBANTU MENURUT KECAMATAN DI KABUPATEN LAHAT, 2019-2022**

Kecamatan	2019	2020	2021	2022
(1)	(2)	(3)	(4)	(5)
Tanjung Sakti Pumi	1	1	1	1
Tanjung Sakti Pumu	-	-	-	-
Kota Agung	1	1	1	1
Mulak Ulu	-	-	-	-
Tanjung Tebat	-	-	-	-
Mulak Sebingkai	-	-	-	-
Pulau Pinang	-	-	-	-
Pagar Gunung	-	-	-	-
Gumay Ulu	-	-	-	-
Jarai	1	1	1	1
Pajar Bulan	-	-	-	-
Muara Payang	-	-	-	-
Sukamerindu	-	-	-	-
Kikim Barat	-	-	-	-
Kikim Timur	1	1	1	1
Kikim Selatan	-	-	-	-
Kikim Tengah	1	1	1	1
Lahat	1	1	1	1
Gumay Talang	-	-	-	-
Lahat Selatan	-	-	-	-
Pseksu	-	-	-	-
Merapi Barat	-	-	-	-
Merapi Timur	1	1	1	1
Merapi Selatan	-	-	-	-
<b>Kabupaten Lahat</b>	<b>7</b>	<b>7</b>	<b>7</b>	<b>7</b>

Sumber : Kantor Pos Kabupaten Lahat



PEMERINTAH KABUPATEN LAHAT  
DINAS KOMUNIKASI DAN INFORMATIKA





12

# LEMBAGA KEUANGAN FINANCIAL INSTITUTIONS



PEMERINTAH KABUPATEN LAHAT  
DINAS KOMUNIKASI DAN INFORMATIKA

**Tabel 12.1 JUMLAH KOPERASI AKTIF MENURUT KECAMATAN DI KABUPATEN LAHAT, 2018 – 2022**

Kecamatan	2018	2019	2020	2021	2022
Subdistrict					
(1)	(4)	(5)	(6)	(7)	(8)
Tanjung Sakti Pumi	-	-	6	7	7
Tanjung Sakti Pumu	-	-	1	7	8
Kota Agung	2	2	5	17	17
Mulak Ulu	-	-	-	7	7
Tanjung Tebat	1	1	1	2	2
Mulak Sebingkai	-	-	-	-	-
Pulau Pinang	1	1	3	5	5
Pagar Gunung	-	-	2	3	3
Gumay Ulu	-	-	2	2	2
Jarai	1	1	21	21	18
Pajar Bulan	-	-	-	1	1
Muara Payang	-	-	-	-	-
Sukamerindu	-	-	-	-	-
Kikim Barat	2	2	24	26	27
Kikim Timur	5	6	28	28	17
Kikim Selatan	3	4	17	14	14
Kikim Tengah	-	-	7	9	8
Lahat	55	59	189	188	188
Gumay Talang	1	2	6	6	6
Lahat Selatan	-	-	-	2	4
Pseksu	3	3	7	7	7
Merapi Barat	9	9	29	33	33
Merapi Timur	9	11	20	29	41
Merapi Selatan	-	1	9	10	10
<b>Kabupaten Lahat</b>	<b>93</b>	<b>104</b>	<b>377</b>	<b>424</b>	<b>425</b>

Sumber : Dinas Koperasi dan Usaha Kecil Menengah Kabupaten Lahat

**Tabel 12.2 JUMLAH KOPERASI MENURUT JENIS KOPERASI DAN KECAMATAN DI KABUPATEN LAHAT, 2022**

Kecamatan	Jenis Koperasi					
	KUD	KPRI	KOPKAR	KOPPAS	Lainnya	Jumlah
	(2)	(3)	(4)	(5)	Other	Total
(1)	(2)	(3)	(4)	(5)	(6)	(7)
Tanjung Sakti Pumi	-	-	-	-	7	7
Tanjung Sakti Pumu	1	-	-	-	7	8
Kota Agung	2	3	-	-	12	17
Mulak Ulu	-	-	-	-	7	7
Tanjung Tebat	-	-	-	-	2	2
Mulak Sebingkai	-	-	-	-	-	-
Pulau Pinang	3	-	-	-	2	5
Pagar Gunung	2	-	-	-	1	3
Gumay Ulu	1	-	-	-	1	2
Jarai	3	-	-	-	15	18
Pajar Bulan	-	-	-	-	1	1
Muara Payang	-	-	-	-	-	-
Sukamerindu	-	-	-	-	-	-
Kikim Barat	9	-	-	-	18	27
Kikim Timur	8	2	-	-	7	17
Kikim Selatan	5	-	-	-	9	14
Kikim Tengah	1	-	3	-	4	8
Lahat	3	38	15	1	131	188
Gumay Talang	-	-	-	-	6	6
Lahat Selatan	-	1	-	-	2	4
Pseksu	1	-	-	-	6	7
Merapi Barat	-	2	-	-	31	33
Merapi Timur	1	2	2	-	36	41
Merapi Selatan	1	-	-	-	9	10
<b>Kabupaten Lahat</b>	<b>41</b>	<b>48</b>	<b>20</b>	<b>1</b>	<b>314</b>	<b>425</b>

Sumber : Dinas Koperasi dan Usaha Kecil Menengah Kabupaten Lahat

**Tabel 12.3 JUMLAH KOPERASI MENURUT JENIS KOPERASI DI KABUPATEN LAHAT, 2021 DAN 2022**

Jenis Koperasi	Jumlah	
	2021	2022
Koperasi Serba Usaha	69	68
Koperasi Simpan Pinjam	8	8
Koperasi Pemasaran	1	1
Koperasi Jasa	-	-
Koperasi Konsumen	-	-
Kopeasi Unit Desa	41	41
Kopeasi Pegawai Republik Indonesia	48	48
<b>Koperasi</b>	<b>190</b>	<b>190</b>
Primkop	4	4
Koperasi karyawan	20	20
Koperasi lainnya	7	7
Koperasi wanita	29	29
Koperasi tani	9	9
<b>Jumlah</b>	<b>426</b>	<b>425</b>

Sumber : Dinas Koperasi dan Usaha Kecil Menengah Kabupaten Lahat



PEMERINTAH KABUPATEN LAHAT  
DINAS KOMUNIKASI DAN INFORMATIKA



13

## PENGELUARAN DAN KONSUMSI PENDUDUK EXPENDITURE AND POPULATION CONSUMPTION



PEMERINTAH KABUPATEN LAHAT  
DINAS KOMUNIKASI DAN INFORMATIKA



**Tabel 13.1 RATA-RATA PENGELUARAN PER KAPITA SEBULAN MENURUT KELOMPOK KOMODITAS (rupiah) DI KABUPATEN LAHAT, 2021 DAN 2022**

Kelompok Komoditas (1)	2021 (2)	2022 (3)
<b>Makanan/Food</b>		
Padi-padian/ <i>Cereals</i>	77 269	73 077
Umbi-umbian/ <i>Tubers</i>	6 054	7 172
Ikan/udang/cumi/kerang/ <i>Fish/shrimp/common squid/shells</i>	46 332	51 149
Daging/ <i>Meat</i>	20 725	27 396
Telur dan susu/ <i>Eggs and milk</i>	29 772	34 425
Sayur-sayuran/ <i>Vegetables</i>	57 267	62 046
Kacang-kacangan/ <i>Legumes</i>	8 667	10 054
Buah-buahan/ <i>Fruits</i>	16 843	22 513
Minyak dan kelapa/ <i>Oil and coconut</i>	12 590	18 946
Bahan minuman/ <i>Beverage stuffs</i>	21 350	21 907
Bumbu-bumbuan/ <i>Spices</i>	12 633	13 950
Konsumsi lainnya/ <i>Miscellaneous food items</i>	12 688	14 931
Makanan dan minuman jadi/ <i>Prepared food and beverages</i>	118 181	151 066
Rokok/ <i>Cigarettes</i>	76 929	105 106
Jumlah makanan/ <i>Total food</i>	517 300	613 738
<b>Bukan makanan/Non-food</b>		
Perumahan dan fasilitas rumah tangga/ <i>Housing and household facilities</i>	224 938	260 687
Aneka barang dan jasa/ <i>Goods and services</i>	81 270	109 129
Pakaian, alas kaki, dan tutup kepala/ <i>Clothing, footwear, and headgear</i>	20 450	22 944
Barang tahan lama/ <i>Durable goods</i>	25 023	51 847
Pajak, pungutan, dan asuransi/ <i>Taxes and insurance</i>	38 391	45 750
Keperluan pesta dan upacara/kenduri/ <i>Parties and ceremonies</i>	8 336	14 557
Jumlah bukan makanan/ <i>Total non-food</i>	398 408	504 914
<b>Jumlah/Total</b>	<b>915 708</b>	<b>1 118 652</b>

Sumber : Badan Pusat Statistik Kabupaten Lahat

**Tabel 13.2 PERSENTASE PENGELUARAN PER KAPITA SEBULAN MENURUT KELOMPOK KOMODITAS DI KABUPATEN LAHAT, 2021 DAN 2022**

Kelompok Komoditas (1)	2021 (2)	2022 (3)
<b>Makanan/Food</b>		
Padi-padian/ <i>Cereals</i>	8,44	6.53
Umbi-umbian/ <i>Tubers</i>	0,66	0.64
Ikan/udang/cumi/kerang/ <i>Fish/shrimp/common squid/shells</i>	5,06	4.57
Daging/ <i>Meat</i>	2,26	2.45
Telur dan susu/ <i>Eggs and milk</i>	3,25	3.08
Sayur-sayuran/ <i>Vegetables</i>	6,25	5.55
Kacang-kacangan/ <i>Legumes</i>	0,95	0.90
Buah-buahan/ <i>Fruits</i>	1,84	2.01
Minyak dan kelapa/ <i>Oil and coconut</i>	1,37	1.69
Bahan minuman/ <i>Beverage stuffs</i>	2,33	1.96
Bumbu-bumbuan/ <i>Spices</i>	1,38	1.25
Konsumsi lainnya/ <i>Miscellaneous food items</i>	1,39	1.33
Makanan dan minuman jadi/ <i>Prepared food and beverages</i>	12,91	13.50
Rokok/ <i>Cigarettes</i>	8,40	9.40
Jumlah makanan/ <i>Total food</i>	56,49	54.86
<b>Bukan makanan/Non-food</b>		
Perumahan dan fasilitas rumah tangga/ <i>Housing and household facilities</i>	24,56	23.30
Aneka barang dan jasa/ <i>Goods and services</i>	8,88	9.76
Pakaian, alas kaki, dan tutup kepala/ <i>Clothing, footwear, and headgear</i>	2,23	2.05
Barang tahan lama/ <i>Durable goods</i>	2,73	4.63
Pajak, pungutan, dan asuransi/ <i>Taxes and insurance</i>	4,19	4.09
Keperluan pesta dan upacara/kenduri/ <i>Parties and ceremonies</i>	0,91	1.30
Jumlah bukan makanan/ <i>Total non-food</i>	43,51	45.14
<b>Jumlah/Total</b>	<b>100,00</b>	<b>100,00</b>

Sumber : Badan Pusat Statistik Kabupaten Lahat

**Tabel 13.3 PERSENTASE PENDUDUK MENURUT GOLONGAN PENGELUARAN PER KAPITA SEBULAN DI KABUPATEN LAHAT, 2022**

Golongan Pengeluaran Per Kapita Sebulan (rupiah)	Persentase Penduduk
(1)	(2)
<150000	-
150000–199999	-
200000–299999	0,4
300000–499999	13,0
500000–749999	25,4
750000–999999	18,5
1 000 000–1 499 999	21,6
>1500000	21,1
Jumlah/Total	100,0

Sumber : Badan Pusat Statistik Kabupaten Lahat



PEMERINTAH KABUPATEN LAHAT  
DINAS KOMUNIKASI DAN INFORMATIKA



14

# PERDAGANGAN TRADE



PEMERINTAH KABUPATEN LAHAT  
DINAS KOMUNIKASI DAN INFORMATIKA

**Tabel 14.1 JUMLAH SARANA PERDAGANGAN MENURUT JENISNYA DI KABUPATEN LAHAT, 2018 – 2022**

Jenis Sarana Perdagangan	2018	2019	2020	2021	2022
(1)	(2)	(3)	(4)	(5)	(6)
Pasar/Market	6	6	6	85	6
Toko/Store	50	49	49	9 103	49
Kios/Stall	520	592	592	1 029	592
Warung/Shop	393	420	420	27 309	420
<b>Jumlah/Total</b>	<b>972</b>	<b>1 070</b>	<b>1 070</b>	<b>37 526</b>	<b>1067</b>

Sumber : Dinas Perdagangan Kabupaten Lahat

PEMERINTAH KABUPATEN LAHAT  
DINAS KOMUNIKASI DAN INFORMATIKA



PEMERINTAH KABUPATEN LAHAT  
DINAS KOMUNIKASI DAN INFORMATIKA





15

# PENDAPATAN DOMESTIK REGIONAL BRUTO GROSS REGIONAL DOMESTIC INCOME



PEMERINTAH KABUPATEN LAHAT  
DINAS KOMUNIKASI DAN INFORMATIKA

**Tabel 15.1 PRODUK DOMESTIK REGIONAL BRUTO ATAS DASAR HARGA BERLAKU MENURUT LAPANGAN USAHA DI KABUPATEN LAHAT (miliar rupiah), 2018-2022**

Lapangan Usaha/ <i>Industry</i>		2018	2019	2020	2021*	2022**
	(1)	(2)	(3)	(4)	(5)	(6)
<b>A</b>	Pertanian, Kehutanan, dan Perikanan/ <i>Agriculture, Forestry, and Fishing</i>	3 058,18	3 159,68	3 320,83	3 579,90	3 751,67
<b>B</b>	Pertambangan dan Penggalian/ <i>Mining and Quarrying</i>	5 456,49	5 947,30	5 838,53	7 568,42	14 095,99
<b>C</b>	Industri Pengolahan/ <i>Manufacturing</i>	863,27	923,55	977,03	1 026,59	1 085,63
<b>D</b>	Pengadaan Listrik dan Gas/ <i>Electricity and Gas</i>	88,16	102,14	119,84	132,07	143,33
<b>E</b>	Pengadaan Air; Pengelolaan Sampah, Limbah, dan Daur Ulang/ <i>Water Supply; Sewerage, Waste Management, and Remediation Activities</i>	4,57	5,07	5,42	5,59	5,74
<b>F</b>	Konstruksi/ <i>Construction</i>	1 530,73	1 581,29	1 622,88	1 657,57	1 741,47
<b>G</b>	Perdagangan Besar dan Eceran; Reparasi Mobil dan Sepeda Motor/ <i>Wholesale and Retail Trade; Repair of Motor Vehicles and Motorcycles</i>	2 220,42	2 502,35	2 373,23	2 504,31	2 723,93
<b>H</b>	Transportasi dan Pergudangan/ <i>Transportation and Storage</i>	199,35	208,16	197,68	202,86	228,77
<b>I</b>	Penyediaan Akomodasi dan Makan Minum/ <i>Accommodation and Food Service Activities</i>	236,98	273,52	259,24	273,80	293,82
<b>J</b>	Informasi dan Komunikasi/ <i>Information and Communication</i>	131,09	140,77	154,62	160,60	168,53

Tabel 15.1 LANJUTAN

Lapangan Usaha/Industry		2018	2019	2020	2021*	2022**
	(1)	(2)	(3)	(4)	(5)	(6)
K	Jasa Keuangan dan Asuransi/ <i>Financial and Insurance Activities</i>	271,18	278,74	281,27	286,37	296,45
L	Real Estat/ <i>Real Estate Activities</i>	435,00	460,55	469,82	481,49	512,89
M,N	Jasa Perusahaan/ <i>Business Activities</i>	7,76	8,37	8,31	8,59	8,94
O	Administrasi Pemerintahan, Pertahanan, dan Jaminan Sosial Wajib/ <i>Public Administration and Defence; Compulsory Social Security</i>	842,86	858,18	897,85	901,95	934,34
P	Jasa Pendidikan/ <i>Education</i>	430,38	455,70	459,95	474,99	497,60
Q	Jasa Kesehatan dan Kegiatan Sosial/ <i>Human Health and Social Work Activities</i>	123,90	130,80	143,43	148,70	156,18
R,S,T ,U	Jasa Lainnya/ <i>Other Services Activities</i>	84,00	94,04	100,63	101,94	105,20
	<b>Produk Domestik Regional Bruto/Gross Regional Domestic Product</b>	<b>15 984,33</b>	<b>17 130,20</b>	<b>17 230,57</b>	<b>19 515,74</b>	<b>26 750,48</b>

Sumber : Badan Pusat Statistik Kabupaten Lahat

**Tabel 15.2 PRODUK DOMESTIK REGIONAL BRUTO ATAS DASAR HARGA KONSTAN 2010 MENURUT LAPANGAN USAHA DI KABUPATEN LAHAT (miliar rupiah), 2018-2022**

Lapangan Usaha/ <i>Industry</i>		2018	2019	2020	2021*	2022**
	(1)	(2)	(3)	(4)	(5)	(6)
A	Pertanian, Kehutanan, dan Perikanan/ <i>Agriculture, Forestry, and Fishing</i>	2 740,91	2 784,01	2 813,21	2 921,36	2 998,12
B	Pertambangan dan Penggalian/ <i>Mining and Quarrying</i>	4 247,58	4 629,03	4 702,86	5 088,88	5 720,79
C	Industri Pengolahan/ <i>Manufacturing</i>	508,57	532,18	540,53	549,90	564,84
D	Pengadaan Listrik dan Gas/ <i>Electricity and Gas</i>	51,35	59,49	68,96	74,08	79,15
E	Pengadaan Air; Pengelolaan Sampah, Limbah, dan Daur Ulang/ <i>Water Supply; Sewerage, Waste Management, and Remediation Activities</i>	3,26	3,54	3,74	3,78	3,84
F	Konstruksi/ <i>Construction</i>	929,18	953,53	970,15	976,93	1 003,99
G	Perdagangan Besar dan Eceran; Reparasi Mobil dan Sepeda Motor/ <i>Wholesale and Retail Trade; Repair of Motor Vehicles and Motorcycles</i>	1 251,24	1 362,14	1 263,97	1 310,02	1 394,03
H	Transportasi dan Pergudangan/ <i>Transportation and Storage</i>	119,40	122,43	114,57	116,32	124,06
I	Penyediaan Akomodasi dan Makan Minum/ <i>Accommodation and Food Service Activities</i>	122,49	134,83	125,35	131,37	138,12
J	Informasi dan Komunikasi/ <i>Information and Communication</i>	114,93	120,40	130,32	135,28	140,98

Tabel 15.2 LANJUTAN

Lapangan Usaha/Industry		2018	2019	2020	2021*	2022**
	(1)	(2)	(3)	(4)	(5)	(6)
K	Jasa Keuangan dan Asuransi/ <i>Financial and Insurance Activities</i>	187,75	189,96	191,38	193,28	194,57
L	Real Estat/ <i>Real Estate Activities</i>	299,20	308,60	306,35	313,91	323,89
M,N	Jasa Perusahaan/ <i>Business Activities</i>	4,95	5,23	5,08	5,21	5,36
O	Administrasi Pemerintahan, Pertahanan, dan Jaminan Sosial Wajib/ <i>Public Administration and Defence; Compulsory Social Security</i>	639,11	650,55	662,69	665,01	679,24
P	Jasa Pendidikan/ <i>Education</i>	348,23	362,89	355,99	360,96	369,37
Q	Jasa Kesehatan dan Kegiatan Sosial/ <i>Human Health and Social Work Activities</i>	95,87	99,95	105,98	109,06	111,72
R,S,T ,U	Jasa Lainnya/ <i>Other Services Activities</i>	59,68	63,60	66,31	67,04	68,49
	<b>Produk Domestik Regional Bruto/<i>Gross Regional Domestic Product</i></b>	<b>11 723,72</b>	<b>12 382,33</b>	<b>12 427,42</b>	<b>13 022,37</b>	<b>13 920,58</b>

Sumber : Badan Pusat Statistik Kabupaten Lahat

**Tabel 15.3 DISTRIBUSI PERSENTASE PRODUK DOMESTIK REGIONAL BRUTO ATAS DASAR HARGA BERLAKU MENURUT LAPANGAN USAHA DI KABUPATEN LAHAT, 2018 – 2022**

Lapangan Usaha/ <i>Industry</i>	2018	2019	2020	2021*	2022**
(1)	(2)	(3)	(4)	(5)	(6)
A Pertanian, Kehutanan, dan Perikanan/ <i>Agriculture, Forestry, and Fishing</i>	19,13	18,45	19,27	18,34	14,02
B Pertambangan dan Pengalihan/ <i>Mining and Quarrying</i>	34,14	34,72	33,88	38,78	52,69
C Industri Pengolahan/ <i>Manufacturing</i>	5,40	5,39	5,67	5,26	4,06
D Pengadaan Listrik dan Gas/ <i>Electricity and Gas</i>	0,55	0,60	0,70	0,68	0,54
E Pengadaan Air; Pengelolaan Sampah, Limbah, dan Daur Ulang/ <i>Water Supply; Sewerage, Waste Management, and Remediation Activities</i>	0,03	0,03	0,03	0,03	0,02
F Konstruksi/ <i>Construction</i>	9,58	9,23	9,42	8,49	6,51
G Perdagangan Besar dan Eceran; Reparasi Mobil dan Sepeda Motor/ <i>Wholesale and Retail Trade; Repair of Motor Vehicles and Motorcycles</i>	13,89	14,61	13,77	12,83	10,18
H Transportasi dan Pergudangan/ <i>Transportation and Storage</i>	1,25	1,22	1,15	1,04	0,86
I Penyediaan Akomodasi dan Makan Minum/ <i>Accommodation and Food Service Activities</i>	1,48	1,60	1,50	1,40	1,10
J Informasi dan Komunikasi/ <i>Information and Communication</i>	0,82	0,82	0,90	0,82	0,63
K Jasa Keuangan dan Asuransi/ <i>Financial and Insurance Activities</i>	1,70	1,63	1,63	1,47	1,11

**Tabel 15.3 LANJUTAN**

Lapangan Usaha/ <i>Industry</i>		2018	2019	2020	2021*	2022**
	(1)	(2)	(3)	(4)	(5)	(6)
L	Real Estat/ <i>Real Estate Activities</i>	2,72	2,69	2,73	2,47	1,92
M,N	Jasa Perusahaan/ <i>Business Activities</i>	0,05	0,05	0,05	0,04	0,03
O	Administrasi Pemerintahan, Pertahanan, dan Jaminan Sosial Wajib/ <i>Public Administration and Defence; Compulsory Social Security</i>	5,27	5,01	5,21	4,62	3,49
P	Jasa Pendidikan/ <i>Education</i>	2,69	2,66	2,67	2,43	1,86
Q	Jasa Kesehatan dan Kegiatan Sosial/ <i>Human Health and Social Work Activities</i>	0,78	0,76	0,83	0,76	0,58
R,S,T ,U	Jasa Lainnya/ <i>Other Services Activities</i>	0,53	0,55	0,58	0,52	0,39
	<b>Produk Domestik Regional Bruto/<i>Gross Regional Domestic Product</i></b>	<b>100,00</b>	<b>100,00</b>	<b>100,00</b>	<b>100,00</b>	<b>100,00</b>

Sumber : Badan Pusat Statistik Kabupaten Lahat



**Tabel 15.4 LAJU PERTUMBUHAN PRODUK DOMESTIK REGIONAL BRUTO ATAS DASAR HARGA KONSTAN 2010 MENURUT LAPANGAN USAHA DI KABUPATEN LAHAT (persen), 2018-2022**

Lapangan Usaha/Industry	2018	2019	2020	2021*	2021**
(1)	(2)	(3)	(4)	(5)	(6)
<b>A</b> Pertanian, Kehutanan, dan Perikanan/ <i>Agriculture, Forestry, and Fishing</i>	2,37	1,57	1,05	3,84	<b>2,63</b>
<b>B</b> Pertambangan dan Penggalian/ <i>Mining and Quarrying</i>	4,89	8,98	1,59	8,21	<b>12,42</b>
<b>C</b> Industri Pengolahan/ <i>Manufacturing</i>	5,46	4,64	1,57	1,73	<b>2,72</b>
<b>D</b> Pengadaan Listrik dan Gas/ <i>Electricity and Gas</i>	18,57	15,85	15,92	7,41	<b>6,86</b>
<b>E</b> Pengadaan Air; Pengelolaan Sampah, Limbah, dan Daur Ulang/ <i>Water Supply; Sewerage, Waste Management, and Remediation Activities</i>	7,38	8,41	5,85	0,98	<b>1,63</b>
<b>F</b> Konstruksi/ <i>Construction</i>	2,24	2,62	1,74	0,70	<b>2,77</b>
<b>G</b> Perdagangan Besar dan Eceran; Reparasi Mobil dan Sepeda Motor/ <i>Wholesale and Retail Trade; Repair of Motor Vehicles and Motorcycles</i>	6,27	8,86	-7,21	3,64	<b>6,41</b>
<b>H</b> Transportasi dan Pergudangan/ <i>Transportation and Storage</i>	1,72	2,53	-6,42	1,53	<b>6,66</b>
<b>I</b> Penyediaan Akomodasi dan Makan Minum/ <i>Accommodation and Food Service Activities</i>	8,70	10,07	-7,03	4,80	<b>5,14</b>
<b>J</b> Informasi dan Komunikasi/ <i>Information and Communication</i>	2,05	4,76	8,24	3,80	<b>4,22</b>
<b>K</b> Jasa Keuangan dan Asuransi/ <i>Financial and Insurance Activities</i>	1,31	1,17	0,75	0,99	<b>0,67</b>

**Tabel 15.4 LANJUTAN**

Lapangan Usaha/Industry		2018	2019	2020	2021*	2021**
	(1)	(2)	(3)	(4)	(5)	(6)
L	Real Estat/ <i>Real Estate Activities</i>	3,36	3,14	-0,73	2,47	<b>3,18</b>
M,N	Jasa Perusahaan/ <i>Business Activities</i>	5,61	5,74	-2,98	2,68	<b>2,87</b>
O	Administrasi Pemerintahan, Pertahanan, dan Jaminan Sosial Wajib/ <i>Public Administration and Defence; Compulsory Social Security</i>	3,68	1,79	1,87	0,35	<b>2,14</b>
P	Jasa Pendidikan/ <i>Education</i>	3,67	4,21	-1,90	1,40	<b>2,33</b>
Q	Jasa Kesehatan dan Kegiatan Sosial/ <i>Human Health and Social Work Activities</i>	2,65	4,25	6,04	2,90	<b>2,44</b>
R,S,T,U	Jasa Lainnya/ <i>Other Services Activities</i>	7,44	6,56	4,26	1,10	<b>2,16</b>
	Produk Domestik Regional Bruto/ <i>Gross Regional Domestic Product</i>	<b>4,07</b>	<b>5,62</b>	<b>0,36</b>	<b>4,79</b>	<b>6,90</b>

Sumber : Badan Pusat Statistik Kabupaten Lahat

**Tabel 15.5 PRODUK DOMESTIK REGIONAL BRUTO ATAS DASAR HARGA BERLAKU MENURUT JENIS PENGELUARAN DI KABUPATEN LAHAT (miliar rupiah), 2018 – 2022**

Jenis Pengeluaran <i>Type of Expenditure</i>	2018	2019	2020	2021**	2022**
(1)	(2)	(3)	(4)	(5)	(6)
Pengeluaran Konsumsi RumahTangga <i>Household Consumption Expenditure</i>	11964,21	12828,66	12995,51	13720,10	15200,29
Pengeluaran Konsumsi LNPR <i>NPISH Consumption Expenditure</i>	278,87	314,98	305,34	325,00	364,03
Pengeluaran Konsumsi Pemerintah <i>Government Consumption Expenditure</i>	2668,47	3011,36	2904,28	3068,78	3042,86
Pembentukan Modal Tetap Bruto <i>Gross Fixed Capital Formation</i>	5811,27	5961,26	6112,31	6101,37	6604,11
Perubahan Inventori <i>Changes in Inventories</i>	-615,84	-329,47	-186,32	-25,71	30,00
Net Ekspor Barang dan Jasa <i>Net Exports of Goods and Services</i>	4409,31	4384,21	4402,47	5165,56	10095,77
Produk Domestik Regional Bruto <i>Gross Regional Domestic Product</i>	8531,96	9040,80	9303,02	8839,36	8586,57

Sumber : Badan Pusat Statistik Kabupaten Lahat

**Tabel 15.6 PRODUK DOMESTIK REGIONAL BRUTO ATAS DASAR HARGA KONSTAN 2010 MENURUT JENIS PENGELUARAN DI KABUPATEN LAHAT (miliar rupiah), 2018 – 2022**

Jenis Pengeluaran <i>Type of Expenditure</i>	2018	2019	2020	2021**	2022**
(1)	(2)	(3)	(4)	(5)	(6)
Pengeluaran Konsumsi RumahTangga <i>Household Consumption Expenditure</i>	7 919,37	8 256,58	8 237,67	8 308,42	8 710,63
Pengeluaran Konsumsi LNPRT <i>NPISH Consumption Expenditure</i>	198,46	218,65	213,25	214,62	230,02
Pengeluaran Konsumsi Pemerintah <i>Government Consumption Expenditure</i>	1 686,28	1 753,38	1 688,33	1 692,88	1 720,87
Pembentukan Modal Tetap Bruto <i>Gross Fixed Capital Formation</i>	4 417,50	4 498,43	4 582,00	4 381,08	4 363,04
Perubahan Inventori <i>Changes in Inventories</i>	-241,44	-180,47	-177,26	-25,11	20,57
Net Ekspor Barang dan Jasa <i>Net Exports of Goods and Services</i>	3 849,41	3 856,58	3 830,03	3 940,14	4 361,07
Produk Domestik Regional Bruto <i>Gross Regional Domestic Product</i>	6 105,87	6 020,82	5 946,60	5 489,65	5 485,61

Sumber : Badan Pusat Statistik Kabupaten Lahat

# BerAKHLAK

Berorientasi Pelayanan Akuntabel Kompeten  
Harmonis Loyal Adaptif Kolaboratif

## LAHAT MEMBANGUN 2023

**PEMERINTAH DAERAH KABUPATEN LAHAT**  
**DINAS KOMUNIKASI DAN INFORMATIKA**

**JL. BHAYANGKARA NO.8 LAHAT**

TELP. (0731) 325058 FAXIMILE: (0731) 323088-321512 KODE POS 31414

WEBSITE : [HTTPS://DATA.LAHATKAB.GO.ID](https://data.lahatkab.go.id) EMAIL : [STATISTIK.DISKOMINFO@LAHATKAB.GO.ID](mailto:STATISTIK.DISKOMINFO@LAHATKAB.GO.ID)