

KECAMATAN MERAPI BARAT DALAM ANGKA 2020



**BADAN PUSAT STATISTIK
KABUPATEN LAHAT**

KECAMATAN MERAPI BARAT DALAM ANGKA 2020



KECAMATAN MERAPI BARAT DALAM ANGKA TAHUN 2020

ISBN: 978-602-710-777-9

Katalog /Catalog: 11020011604.131

Ukuran Buku/Book Size: 14,8 cm x 21 cm

Jumlah Halaman/Number of Pages : xxiv+ 92 hal/pages

Naskah/Manuscript:

BPS Kabupaten Lahat

BPS-Statistics of Lahat Regency

Penyunting/Editor:

BPS KABUPATEN LAHAT

BPS-Statistics of Lahat Regency

Gambar Kover/Cover Design:

Seksi Integrasi Pengolahan dan Diseminasi Statistik

Section of Integration Processing and Statistics Dissemination

Ilustrasi Kover/Cover Illustration:

Kantor Camat Merapi Barat

Diterbitkan oleh/Published by:

©BPS Kabupaten Lahat /BPS-Statistics of Lahat Regency

Dicetak oleh/Printed by:

CV. Banten Indah/ CV. Banten Indah

Dilarang mengumumkan, mendistribusikan, mengomunikasikan, dan/atau menggandakan sebagian atau seluruh isi buku ini untuk tujuan komersil tanpa izin tertulis dari Badan Pusat Statistik.

Prohibited to announce, distribute, communicate, and/or copy part or all of this book for commercial purpose without permission from BPS-Statistics Indonesia.

**KEPALA BPS KABUPATEN LAHAT
CHIEF STATISTICIAN OF LAHAT REGENCY**



Ir. Chairanita Kurniarita



KATA PENGANTAR

Kecamatan Merapi Barat Dalam Angka Tahun 2020 merupakan publikasi tahunan yang diterbitkan oleh BPS Kabupaten Lahat. Disadari bahwa publikasi ini belum sepenuhnya memenuhi harapan pihak pemakai data khususnya para perencana, namun diharapkan dapat membantu melengkapi penyusunan rencana pembangunan di Kabupaten Lahat.

Publikasi ini dapat terwujud berkat kerja sama dan bantuan dari berbagai pihak baik instansi pemerintah maupun swasta. Kepada semua pihak yang telah memberikan bantuan disampaikan penghargaan dan terima kasih yang sebesar-besarnya.

Walaupun publikasi ini telah disiapkan sebaik-baiknya, namun disadari masih ada kekurangan dan kesalahan yang terjadi. Untuk perbaikan publikasi ini, tanggapan dan saran yang bersifat konstruktif dari para pemakai sangat diharapkan.

Lahat, September 2020
Kepala BPS
Kabupaten Lahat

Ir. Chairanita Kurniarita



KATA PENGANTAR

Publikasi Kecamatan Merapi Barat Dalam Angka Tahun 2020 merupakan kelanjutan dari publikasi sejenis tahun sebelumnya. Data yang dihimpun dalam publikasi ini merupakan kumpulan datadadan informasi dari kantor Desa/Kelurahan di wilayah Kecamatan Mulak Ulu. Diharapkan publikasi ini dapat bermanfaat bagi tersedianya data statistik wilayah kecil (Small Area Statistic) yang mutakhir dan berkelanjutan.

Kami berharap informasi yang tersedia pada publikasi ini dapat berguna bagi pemerintah, dunia usaha, maupun masyarakat umum, baik digunakan sebagai bahan evaluasi maupun bahan perencanaan.

Kami menyadari masih terdapat beberapa kekurangan dalam penyusunan publikasi ini, untuk itu kritik dan saran kami harapkan demi perbaikan di masa yang akan datang sehingga publikasi ini dapat di sajikan dengan lebih baik.

Akhir kata, kami ucapkan terima kasih kepada semua pihak yang telah membantu penyusunan publikasi ini.

*Lahat, September 2020
Penyusun*

Wisastiawan, SE
Fungsional Statistisi Pelaksana

DAFTAR ISI / CONTENTS

	Halaman <i>Page</i>
Kata Pengantar/ <i>Preface</i>	vii
Daftar Isi/ <i>Contents</i>	ix
Daftar Singkatan/ <i>List of Abbreviations</i>	xxiii
Statistik Kunci/ <i>Key Statistics</i>	xxiv
1. Geografi dan Iklim/ <i>Geography and Climate</i>	1
2. Sosial dan Kesejahteraan Rakyat/ <i>Social and Welfare</i>	9
3. Pertanian, Kehutanan, Peternakan, dan Perikanan/ <i>Agriculture, Forestry, Livestock, and Fishery</i>	45
4. Tourisme and Ekonomi/ <i>Tourism and Economy</i>	77

PENJELASAN UMUM/EXPLANATORY NOTES

Tanda-tanda, satuan-satuan, dan lain-lainnya yang digunakan dalam publikasi ini adalah sebagai berikut:

Symbols, measurement units, and acronyms which are used in this publication, are as follows:

1. TANDA-TANDA/SYMBOLS

Data tidak tersedia/Data not available	: ...
Tidak ada atau nol /Null or zero	: -
Data dapat diabaikan/Data negligible	: 0
Tanda decimal/Decimal point	: ,
Data tidak dapat ditampilkan/Not applicable	: NA
Angka estimasi/Estimated figures	: e
Angka diperbaiki/Revised figures	: r
Angka sementara/Preliminary figures	: x
Angka sangat sementara/Very preliminary figures	: xx
Angka sangat sangat sementara/Very very preliminary figures	: xxx

2. SATUAN/UNITS

barel/barrel	: 158,99 liter/litres = 1/6,2898 m ³
hektar (ha)/hectare (ha)	: 10 000 m ²
kilometer (km)/kilometres (km)	: 1 000 meter/meters (m)
knot/knot	: 1,8523 km/jam (km/hour)
kuintal/quintal	: 100 kg
KWh	: 1 000 Watt hour
MWh	: 1 000 KWh
liter (untuk beras)/litre (for rice)	: 0,80 kg
MMSCF	: 1/35,3 m ³
metrik ton (m.ton)/metric ton (m. ton)	: 0,98421 long ton = 1 000 kg
ons/ounce	: 28,31 gram/grams
ton	: 1 000 kg

Satuan lain: buah, dus, butir, helai/lembar, kaleng, batang, pulsa, ton kilometer (ton-km), jam, menit, persen (%).

Other units: unit, pack, pieces, sheet, tin, pulse, ton-kilometres(ton-km), hour, minute, percent (%).

Perbedaan angka di belakang koma disebabkan oleh pembulatan angka.

The difference in decimal numbers is caused by rounding.

<https://lahatkab.bps.go.id>

DAFTAR SINGKATAN/ LIST OF ABBREVIATIONS

SI	: Stasiun Iklim
SIMPK	: Stasiun Meteorologi Pertanian Khusus
t.t	: Tempat tidur
BCG	: Bacillus Calmette Guerin
DPT	: Difteri, Pertusis, Tetanus
TT	: Tetanus Toxoid
IOT	: Industri Obat Tradisional/ <i>Traditional Medicine Industry</i>
IKOT	: Industri Kecil Obat Tradisional/ <i>Traditional Medicine Small</i>
Alkes	: Alat kesehatan/ <i>Health Kits</i>
PKRT	: Perbekalan Kesehatan Rumah tangga/ <i>Household Health Logistics</i>
Kompl	: Komplemen/ <i>Complement</i>
IRTP	: Industri Pangan Produksi Rumah Tangga/ <i>Foods Home Industry</i>
PBF	: Pedagang Besar Farmasi/ <i>Pharmacy Whole-seller</i>
GFK	: Gudang Farmasi Kab/Kota/Regency/ <i>Municipality Pharmacy Warehouse</i>
RB	: Rumah Bersalin/ <i>Delivery House</i>
Pustu	: Puskesmas pembantu/ <i>Auxiliary Public Health Center</i>
BP	: Balai Pengobatan/ <i>Polyclinic</i>
TPS	: Tempat Pembuangan Sementara / <i>landfill</i>
Jamkesmas	: Jaminan kesehatan masyarakat miskin/ <i>Poor public health insurance</i>
PJKMU	: Program Jaminan Kesehatan Masyarakat Umum
SIUP	: Surat Ijin Usaha Perdagangan/ <i>Trading Permission Letter</i>
TDP	: Tanda Daftar Perusahaan/ <i>Company Registration Identity</i>
API	: Angka Pengenal Importir/ <i>Importer's Identity Number</i>

Statistik Kunci, 2017–2019 Key Statistics, 2017–2019

Rincian/Description	Satuan/Unit	2017	2018	2019
(1)	(2)	(5)	(6)	(7)
SOSIAL/SOCIAL				
Penduduk/ <i>Population</i>	Orang	...	430,563	431,394
Laju Pertumbuhan Penduduk/ <i>Population Growth</i>	%	0.19
Sex Rasio/ <i>Sex Ratio</i>	-	...	104.65	104.60
Kepadatan Penduduk/ <i>Population Density</i>	Orang/km ²	...	98.71	98.90
Jumlah sekolah TK _v / <i>Number of Kindergarten</i>	Sekolah	454	454	454
Penduduk Miskin ⁴ / <i>Poor People⁴</i>	Ribu Jiwa	67,33	65,31	65,03
Persentase Penduduk Miskin ⁴ / <i>Percentage of Poor People⁴</i>	%	16,81	16,15	15,92
Indeks Pembangunan Manusia-IPM ⁵ / <i>Human Development Index⁵</i>	-	66,38	66,99	67,62
EKONOMI/ECONOMIC				
Produk Domestik Regional Bruto (PDRB) Harga Berlakuk ⁶ / <i>Gross Domestic Bruto (GDP) at Current Price⁶</i>	Juta rupiah <i>Million rupiahs</i>	15,035,348.2	15,986,679.8	17,174,705.5
Laju Pertumbuhan Ekonomi ⁸ / <i>Economic Growth⁷</i>	%	4.44	4.07	5.62
Produk Domestik Regional Bruto (PDRB) Harga Konstan ⁶ / <i>Gross Domestic Bruto (GDP) at Constant Price⁶</i>	juta rupiah <i>million rupiahs</i>	11,265,294.2	11,723,719.3	12,382,330.9

<https://lahatkab.bps.go.id>

KABUPATEN LAHAT

Sebelah utara :
dengan Kabupaten
Muara Enim dan
Musi Rawas

Sebelah Barat :
Kabupaten Empat
Lawang

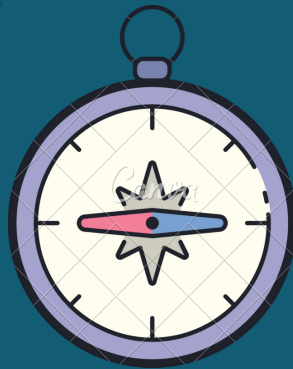

Sebelah Timur :
Kabupaten Muara
Enim

LUAS WILAYAH
KABUPATEN

4.361,84

km²

Sebelah Selatan :
dengan Kota
Pagaralam dan
Kabupaten
Bengkulu Selatan
Propinsi Bengkulu

BPS
KABUPATEN
LAHAT



PENJELASAN TEKNIS

1. Badan Pusat Statistik (BPS) telah melakukan pendataan Potensi Desa (Podes) sejak tahun 1980. Sejak saat itu, Podes dilaksanakan secara rutin sebanyak 3 kali dalam kurun waktu sepuluh tahun untuk mendukung kegiatan Sensus Penduduk, Sensus Pertanian, ataupun Sensus Ekonomi. Dengan demikian, fakta penting terkait ketersediaan infrastruktur dan potensi yang dimiliki oleh setiap wilayah dapat dipantau perkembangannya secara berkala dan terus menerus
2. Iklim adalah keadaan hawa (suhu, kelembaban, awan, hujan, dan sinar matahari) pada suatu daerah dalam jangka waktu yang agak lama (30 tahun).
3. Suhu adalah ukuran kuantitatif terhadap temperatur; panas dan dingin, diukur dengan termometer.
4. Curah hujan adalah banyaknya hujan yang tumpah (turun) di suatu daerah dalam jangka waktu tertentu.
5. Hari hujan adalah hari dimana hujan tumpah (turun) dalam sebulan
6. Ibukota Kecamatan adalah desa/ kelurahan dimana kantor pusat

TECHNICAL NOTES

1. *BPS-Statistics Indonesia has already recorded village potential (Podes) since 1980. Since then, Podes regularly implemented 3 (three) times within ten years to support the activities of the Population Census, Agriculture Census, or Economic Census. Thus, important facts related to the availability of infrastructure and the potential possessed by each region can be monitored regularly and continually.*
2. *Climate is the state of the weather (temperature, humidity, clouds, rain, and sun) on an area within a longer period of time (30 years).*
3. *Temperature is a quantitative measure of the temperature; hot and cold, measured with a thermometer.*
4. *Rainfall is the amount of rain poured down in an area within a certain period.*
5. *Rainy Days is the day when the amount of rain has been poured in a month.*
6. *Capital of Subdistrict is a village where the governmental*

pemerintahan kecamatan berada.

7. Ibukota Kabupaten/Kota adalah desa/kelurahan dimana kantor pusat pemerintahan kabupaten/kota berada atau desa/kelurahan lainnya yang ditetapkan secara peraturan perundang-undangan daerah sebagai ibukota kabupaten/kota yang berlaku

office of the subdistrict placed.

7. *Capital of Subdistrict is a village where the governmental office of the Regency/Municipality placed or another village which is stated as the capital of Regency/Municipality in the regional law.*

<https://lahatkab.bps.go.id>

ULASAN

Daerah Kecamatan Merapi Barat terletak di antara 3,50o LU dan 4,25o LS dan 103,7o BT. Adapun batas-batas Kecamatan Merapi Barat yaitu, di sebelah Barat berbatasan dengan Kecamatan Lahat, di sebelah Selatan berbatasan dengan Kecamatan Merapi Selatan dan Kecamatan Pulau Pinang. Sedangkan di sebelah Timur dibatasi oleh Kabupaten Muara Enim dan di sebelah Utara berbatasan dengan Kecamatan Merapi Timur. Berdasarkan survey yang ada, luas wilayah Kecamatan Merapi Barat Tahun 2017 diperkirakan sekitar 232,74 Kilometer Persegi (Km²) atau 23.274 Hektar (Ha). Sedangkan ibukota kecamatan ini berada di Desa Merapi dengan persentase luas terbesar di antara desa-desa yang ada yaitu sebesar 11,34% (persen) dari total luas Kecamatan Merapi Barat.

Untuk berkunjung ke suatu tempat paling tidak kita harus mengetahui jarak tempuh yang akan kita tuju agar dapat memperkirakan berapa lama waktu yang akan kita habiskan seiring dengan kecepatan kendaraan yang akan kita gunakan sesuai dengan kebutuhan masing-masing. Mengenai jarak wilayah yang terjauh dari ibu kota Kecamatan berada pada Desa Karang Rejo yaitu sekitar 35 Km dan yang terdekat yaitu Desa Merapi dengan jarak 0,5 Km. Desa yang terdekat jaraknya dengan ibu kota kabupaten adalah Desa Muara Temiang dengan jarak tempuh 5 Km. Dari tabel yang ada, rata-rata jarak desa ke ibu kota kecamatan berkisar antara 11,69 Km dan rata-rata jarak tempuh ke ibu kota kabupaten sebesar 18,65 Km.

Gambar 1.1 **Persentase Luas Wilayah menurut Desa , 2019**
Figures 1.1 **Area of Subdistrict (%), 2019**

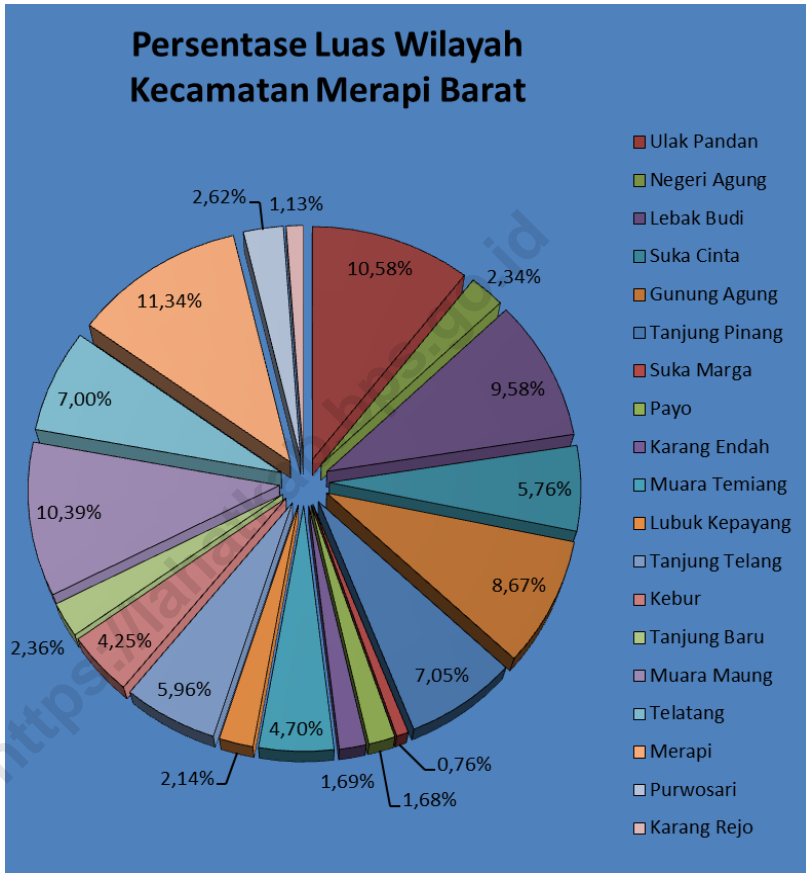

Sumber/Source : Badan Pertanahan Nasional Kabupaten Lahat/
 Representative office of National Land Authority of Lahat Regency

1.1 KEADAAN GEOGRAFI GEOGRAPHY CONDITION

Tabel 1.1.1 **Luas Daerah dan Ibukota Menurut Desa, 2019**
Table 1.1.1 **Total Area and capital of Subdistrict by Village, 2019**

Desa Village	Luas ¹ Total Area ¹ (km ² /sq.km)	Persentase terhadap Luas Wilayah Percentage to Subdistrict's Area
(1)	(3)	(4)
Ulak Pandan	24,63	10,59
Negeri Agung	5,45	2,34
Lebak Budi	22,30	9,59
Suka Cinta	13,40	5,76
Gunung Agung	20,17	8,67
Tanjung Pinang	16,40	7,05
Suka Marga	1,77	0,76
Payo	3,90	1,68
Karang Endah	3,94	1,69
Muara Temiang	10,94	4,70
Lubuk Kepayang	4,99	2,14
Tanjung Telang	13,86	5,96
Kebur	9,89	4,25
Tanjung Baru	5,50	2,36
Muara Maung	24,19	10,40
Telatang	16,29	7,00
Merapi	26,30	11,31
Purwosari	6,10	2,62
Karang Rejo	2,62	1,13
Kecamatan Merapi Barat	232,64	100

Sumber/Source: Dinas Pertanahan Nasional Kabupaten Lahat/ Representative office of National Land Authority of Lahat Regency

1.2 WILAYAH ADMINISTRATIF ADMINISTRATIVE AREA

Tabel 2.1.1 Jumlah Dusun di Kecamatan Merapi Barat Tahun 2019
Table *Number of Villages in Pajar Bulan District in 2019*

Desa Village	Jumlah Dusun Number of Village
(1)	(3)
Ulak Pandan	6
Negeri Agung	2
Lebak Budi	3
Suka Cinta	3
Gunung Agung	3
Tanjung Pinang	3
Suka Marga	2
Payo	2
Karang Endah	2
Muara Temiang	2
Lubuk Kepayang	3
Tanjung Telang	4
Kebur	4
Tanjung Baru	3
Muara Maung	3
Telatang	2
Merapi	5
Purwosari	4
Karang Rejo	2
Kecamatan Merapi Barat	58

SOSIAL DAN KESEJAHTERAAN RAKYAT
SOCIAL AND WELFARE

JUMLAH SEKOLAH DI KABUPATEN LAHAT
TAHUN 2019



SD



299 Sekolah

SMP



74 Sekolah

SMA



38 Sekolah

SMK



11 Sekolah



JUMLAH DOKTER DI
KABUPATEN LAHAT
TAHUN 2019

26 *orang*



BADAN PUSAT STATISTIK
KABUPATEN LAHAT

PENJELASAN TEKNIS

TECHNICAL NOTES

- | | |
|---|--|
| <p>1. Data Podes merupakan satu-satunya sumber data kewilayahan yang muatannya beragam dan memberi gambaran tentang situasi pembangunan suatu wilayah (regional). Ini berbeda dengan data dari hasil pendekatan rumah tangga yang lebih menekankan pada dimensi aktivitas sektoral. Keduanya sama penting dan menjadi kekayaan BPS.</p> | <p>1. <i>Podes data is the only one Source of spatial data consisting of various information and providing a picture of development progress in a region. The Podes data are different from data resulted from household surveys focusing on the dimension of sectoral activities. Both kind of data are important and become the trade mark of BPS on the data richness aspect.</i></p> |
| <p>2. Pencacahan Podes dilakukan secara sensus terhadap seluruh wilayah administrasi pemerintahan terendah setingkat desa (yaitu desa, kelurahan, nagari, Unit Permukiman Transmigrasi (UPT)) yang masih dibina oleh kementerian terkait.</p> | <p>2. <i>Podes enumeration is implemented as a census of the lowest governmental administrative region equivalent to village (i.e. village, sub-district, nagari, and Transmigration Settlement Unit which is still fostered by the relevant ministries).</i></p> |
| <p>3. Jalur Pendidikan di Indonesia terdiri atas 1) pendidikan formal, 2) pendidikan nonformal, dan 3) pendidikan informal yang ketiganya dapat saling melengkapi dan memperkaya (Undang-Undang No. 20 Tahun 2014 tentang Sistem Pendidikan Nasional).</p> | <p>3. <i>The Education System in Indonesia consists of 1) a formal education, 2) non-formal education, and 3) informaleducation that all three can be complementary and enriching (Law No. 20 Year 2014 about The National Education System).</i></p> |
| <p>4. Jenjang Pendidikan Formal terdiri atas pendidikan dasar, pendidikan menengah, dan pendidikan tinggi. Jenis pendidikan yang diajarkan mencakup pendidikan umum, kejuruan, akademik,</p> | <p>4. <i>The Formal Education Level consists of primary education, secondary education, and high education. The kind of education that taught consists of general education, vocational, academic, professional,</i></p> |

profesi, vokasi, keagamaan, dan khusus.

a. Pendidikan Dasar berbentuk Sekolah Dasar (SD) dan Madrasah Ibtidaiyah (MI) atau bentuk lain yang sederajat serta Sekolah Menengah Pertama (SMP) dan Madrasah Tsanawiyah (MTs), atau bentuk lain yang sederajat.

b. Pendidikan Menengah berbentuk Sekolah Menengah Atas (SMA), Madrasah Aliyah (MA), Sekolah Menengah Kejuruan (SMK), dan Madrasah Aliyah Kejuruan (MAK), atau bentuk lain yang sederajat.

c. Pendidikan Tinggi merupakan jenjang pendidikan setelah pendidikan menengah yang mencakup program pendidikan diploma, sarjana, magister, spesialis, dan doktor yang diselenggarakan oleh perguruan tinggi. Perguruan tinggi dapat berbentuk akademi, politeknik, sekolah tinggi, institut, atau universitas.

5. Keluhan kesehatan adalah keadaan seseorang yang mengalami gangguan kesehatan atau kejiwaan, baik karena penyakit akut, penyakit kronis, kecelakaan, kriminal, atau hal lain.

religious, and specific education.

a. The Primary Education consists of Elementary School and Islamic Elementary School or other equivalent forms and Junior High School and MTs, or other equivalent forms.

b. The Secondary Education consists of the senior high school, MA, Vocational School, and Vocational Madrasah Aliyah, or other equivalent forms.

c. The High Education consists of the education level after the secondary education that consists of diplomas, bachelor, master, specialist, and doctoral degrees that are held by the college. The colleges can be academy, polytechnic, high school, institute, or university.

5. Health complaint is a condition where a person has health or mental problems because of acute illness, chronically illness, accident, crimes, or others.

ULASAN

Mengingat bahwa penduduk Kecamatan Merapi Barat masih tergolong penduduk muda, berarti mereka umumnya berada pada usia sekolah. Dalam rangka mencerdaskan kehidupan bangsa sebagaimana termaktub dalam Pembukaan Undang-Undang Dasar 1945 maka dibutuhkan sarana dan prasarana pendidikan yang memadai, terlebih-lebih dalam rangka mensukseskan program wajib belajar pendidikan dasar 9 tahun.

Pada tingkat SD sederajat di Kecamatan Merapi Barat berjumlah 14 buah yang tersebar di beberapa desa. Hanya 5 desa yang tidak memiliki SD, tetapi jarak menuju SD sederajat terdekat tidak jauh dan bisa dilalui sepanjang tahun.

Untuk tingkat pendidikan SLTP sederajat, jumlah sarana yang tersedia 4 buah sekolah dimana semuanya berstatus negeri yang terletak di Desa Tanjung Telang, Desa Suka Cinta, Desa Merapi dan Desa Purwosari. Sementara itu pada tingkat pendidikan SMU tersedia 3 buah dengan status negeri yang terletak di Desa Ulak Pandan, Desa Lebak Budi dan Desa Merapi.

Untuk sektor kesehatan di Kecamatan Merapi Barat memiliki 1 Puskesmas yang terletak di Desa Merapi, sedangkan untuk Posyandu setiap desa memiliki terdapat 1 posyandu.

Gambar 2.2
Figures

Jumlah Pengguna Listrik PLN di Kec Merapi Barat, 2019
Number of Electricity User in Merapi Barat District in 2019

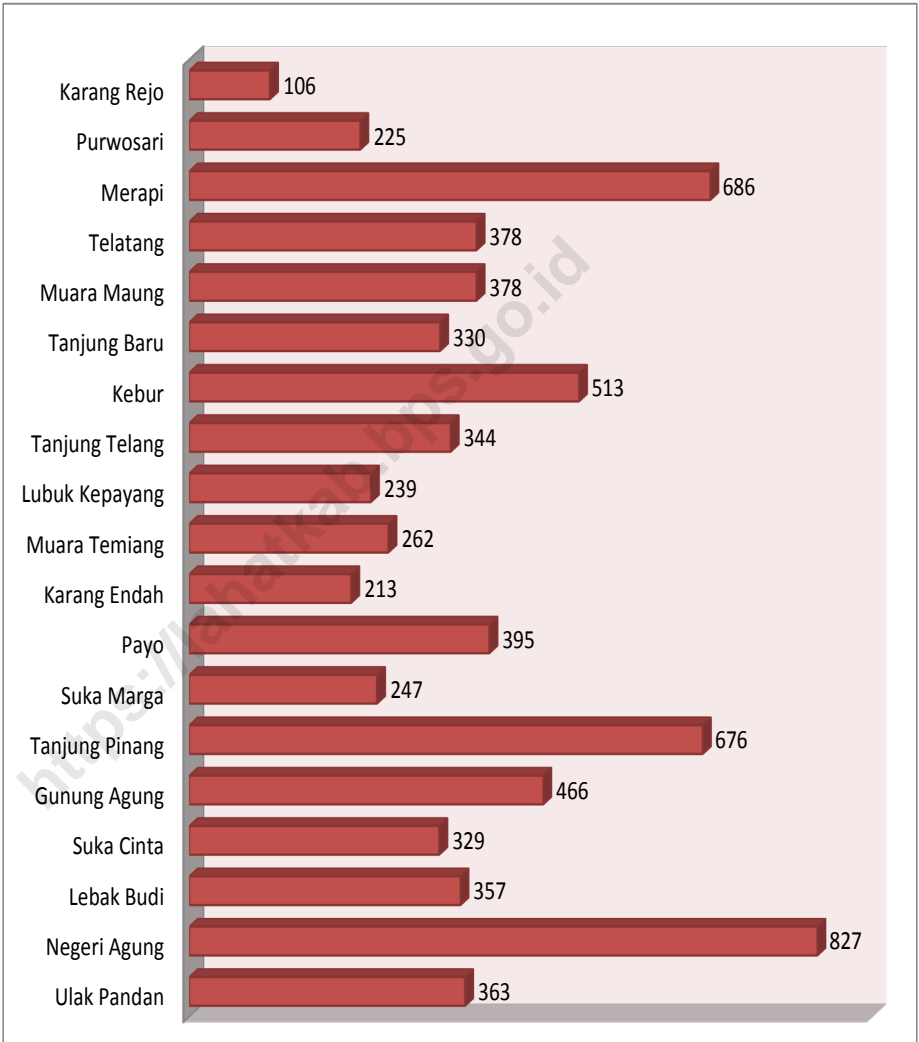

Catatan/Note:

Sumber/Source: BPS, Pendataan Potensi Desa (Podes)/ BPS–Statistics Indonesia, Village Potential Data Collection

2. SOSIAL DAN KESEJAHTERAAN RAKYAT SOCIAL AND WELFARE

2.1. PENDIDIKAN EDUCATION

Tabel 2.1.1 Jumlah Desa¹/Kelurahan yang Memiliki Fasilitas Sekolah Menurut Kelurahan/Desa Table dan Tingkat Pendidikan, 2014-2019
Table 2.1.1 *Number of Villages¹/Kelurahan Having Educational Facilities by Province and Educational Level, 2014-2019*

Kelurahan/Desa Kelurahan/Village	SD Sederajat Primary School			SMP Sederajat Junior High School		
	2014	2018	2019	2014	2018	2019
(1)	(2)	(3)	(4)	(5)	(6)	(7)
Suka Cinta	1	1	1	1	1	1
Ulak Pandan	0	0	0	0	0	0
Negeri Agung	1	1	1	0	0	0
Lebak Budi	1	1	1	0	0	0
Gunung Agung	1	1	1	0	0	0
Tanjung Pinang	0	0	0	0	0	0
Suka Marga	1	1	1	0	0	0
Payo	1	1	1	0	0	0
Karang Endah	0	0	0	0	0	0
Muara Temiang	0	0	0	0	0	0
Lubuk Kepayang	1	1	1	0	0	0
Tanjung Telang	0	0	0	1	1	1
Kebur	1	1	1	0	0	0
Tanjung Baru	1	1	1	0	0	0
Muara Maung	1	1	1	0	0	0
Telatang	1	1	1	0	0	0
Merapi	1	1	1	1	1	1
Purwosari	1	1	1	1	1	1
Karang Rejo	1	1	1	0	0	0
Kecamatan Merapi Barat	14	14	14	4	4	4

Lanjutan Tabel/Continued Table 2.1.1

Kelurahan/Desa Kelurahan/Village	SMA Senior High School			SMK Vocational School		
	2014	2018	2019	2014	2018	2019
(1)	(2)	(3)	(4)	(5)	(6)	(7)
Suka Cinta	0	0	0	0	0	0
Ulak Pandan	1	1	1	0	0	0
Negeri Agung	0	0	0	0	0	0
Lebak Budi	1	1	1	0	0	0
Gunung Agung	0	0	0	0	0	0
Tanjung Pinang	0	0	0	0	0	0
Suka Marga	0	0	0	0	0	0
Payo	0	0	0	0	0	0
Karang Endah	0	0	0	0	0	0
Muara Temiang	0	0	0	0	0	0
Lubuk Kepayang	0	0	0	0	0	0
Tanjung Telang	0	0	0	0	0	0
Kebur	0	0	0	0	0	0
Tanjung Baru	0	0	0	0	0	0
Muara Maung	0	0	0	0	0	0
Telatang	0	0	0	0	0	0
Merapi	1	1	1	0	0	0
Purwosari	0	0	0	0	0	0
Karang Rejo	0	0	0	0	0	0
Kecamatan Merapi Barat	3	3	3	0	0	0

Lanjutan Tabel/*Continued Table 2.1.1*

Kelurahan/Desa Kelurahan/Village	Perguruan Tinggi University		
	2014	2018	2019
(1)	(2)	(3)	(4)
Ulak Pandan	0	0	0
Negeri Agung	0	0	0
Lebak Budi	0	0	0
Suka Cinta	0	0	0
Gunung Agung	0	0	0
Tanjung Pinang	0	0	0
Suka Marga	0	0	0
Payo	0	0	0
Karang Endah	0	0	0
Muara Temiang	0	0	0
Lubuk Kepayang	0	0	0
Tanjung Telang	0	0	0
Kebur	0	0	0
Tanjung Baru	0	0	0
Muara Maung	0	0	0
Telatang	0	0	0
Merapi	0	0	0
Purwosari	0	0	0
Karang Rejo	0	0	0
Kecamatan Merapi Barat	0	0	0

Catatan/Note: ¹ Desa pada tabel ini termasuk Unit Permukiman Transmigrasi (UPT) yang masih dibina oleh kementerian terkait dan nagari di Provinsi Sumatera Barat/Villages in this table include Transmigration Settlement Unit which is still fostered by the relevant ministries and the nagari in the Province of Sumatera Barat

BPS, Pendataan Potensi Desa (Podes)/ BPS–Statistics Indonesia, Village Potential Data Collection

2.2 KESEHATAN HEALTH

Tabel 2.2.1 Jumlah Desa¹/Kelurahan Yang Memiliki Sarana Kesehatan Menurut Kelurahan/Desa, 2014--2019
*Number of Villages¹ Having Health Facilities by Kelurahan/
Village, 2014--2019*

Kelurahan/Desa Kelurahan/Village	Rumah Sakit Hospital			Rumah Sakit Bersalin Maternity Hospital		
	2014	2018	2019	2014	2018	2019
(1)	(2)	(3)	(4)	(5)	(6)	(7)
Ulak Pandan	0	0	0	0	0	0
Negeri Agung	0	0	0	0	0	0
Lebak Budi	0	0	0	0	0	0
Suka Cinta	0	0	0	0	0	0
Gunung Agung	0	0	0	0	0	0
Tanjung Pinang	0	0	0	0	0	0
Suka Marga	0	0	0	0	0	0
Payo	0	0	0	0	0	0
Karang Endah	0	0	0	0	0	0
Muara Temiang	0	0	0	0	0	0
Lubuk Kepayang	0	0	0	0	0	0
Tanjung Telang	0	0	0	0	0	0
Kebur	0	0	0	0	0	0
Tanjung Baru	0	0	0	0	0	0
Muara Maung	0	0	0	0	0	0
Telatang	0	0	0	0	0	0
Merapi	0	0	0	0	0	0
Purwosari	0	0	0	0	0	0
Karang Rejo	0	0	0	0	0	0
Kecamatan Merapi Barat	0	0	0	0	0	0

Lanjutan Tabel/*Continued Table 2.2.1*

Kelurahan/Desa Kelurahan/Village	Poliklinik Polyclinic			Puskesmas Public Health Center		
	2014	2018	2019	2014	2018	2019
(1)	(2)	(3)	(4)	(5)	(6)	(7)
Ulak Pandan	0	0	0	0	0	0
Negeri Agung	0	0	0	0	0	0
Lebak Budi	0	0	0	0	0	0
Suka Cinta	0	0	0	0	0	0
Gunung Agung	0	0	0	0	0	0
Tanjung Pinang	0	0	0	0	0	0
Suka Marga	0	0	0	0	0	0
Payo	0	0	0	0	0	0
Karang Endah	0	0	0	0	0	0
Muara Temiang	0	0	0	0	0	0
Lubuk Kepyayang	0	0	0	0	0	0
Tanjung Telang	0	0	0	0	0	0
Kebur	0	0	0	0	0	0
Tanjung Baru	0	0	0	0	0	0
Muara Maung	0	0	0	0	0	0
Telatang	0	0	0	0	0	0
Merapi	0	0	0	1	1	1
Purwosari	0	0	0	0	0	0
Karang Rejo	0	0	0	0	0	0
Kecamatan Merapi Barat	0	0	0	1	1	1

Lanjutan Tabel/Continued Table 2.2.1

Kelurahan/Desa Kelurahan/Village	Puskesmas Pembantu Subsidiary of Public Health Center			Apotek Pharmacy		
	2014	2018	2019	2014	2018	2019
(1)	(2)	(3)	(4)	(5)	(6)	(7)
Ulak Pandan	0	0	0	0	0	0
Negeri Agung	0	0	0	0	0	0
Lebak Budi	0	0	0	0	0	0
Suka Cinta	0	0	0	0	0	0
Gunung Agung	0	0	0	0	0	0
Tanjung Pinang	0	0	0	0	0	0
Suka Marga	0	0	0	0	0	0
Payo	0	0	0	0	0	0
Karang Endah	0	0	0	0	0	0
Muara Temiang	0	0	0	0	0	0
Lubuk Kepayang	0	0	0	0	0	0
Tanjung Telang	0	0	0	0	0	0
Kebur	0	0	0	0	0	0
Tanjung Baru	0	0	0	0	0	0
Muara Maung	0	0	0	0	0	0
Telatang	0	0	0	0	0	0
Merapi	0	0	0	0	0	0
Purwosari	0	0	0	0	0	0
Karang Rejo	0	0	0	0	0	0
Kecamatan Merapi Barat	0	0	0	0	0	0

Catatan/Note: ¹ Desa pada tabel ini termasuk Unit Permukiman Transmigrasi (UPT) yang masih dibina oleh kementerian terkait dan nagari di Provinsi Sumatera Barat/Villages in this table include Transmigration Settlement Unit which is still fostered by the relevant ministries and the nagari in the Province of Sumatera Barat

BPS, Pendataan Potensi Desa (Podes)/BPS-Statistics Indonesia, Village Potential Data Collecting

Tabel
Table

2.2.2

Jumlah Tenaga Kesehatan Menurut Kelurahan/Desa Tahun 2019
Number of Medical Personnel by kelurahan/Village, 2019

Kelurahan/Desa Kelurahan/Village	Dokter Doctor	Perawat Nurse	Bidan Midwife	Farmasi Pharma- ceutical	Ahli Gizi Nutritionist
(1)	(2)	(3)	(4)	(5)	(6)
Ulak Pandan
Negeri Agung
Lebak Budi
Suka Cinta
Gunung Agung
Tanjung Pinang
Suka Marga
Payo
Karang Endah
Muara Temiang
Lubuk Kepayang
Tanjung Telang
Kebur
Tanjung Baru
Muara Maung
Telatang
Merapi
Purwosari
Karang Rejo
Kecamatan Merapi Barat	—	—

Catatan/Note: ...= data tidak tersedia

Sumber/Source: Kementerian Kesehatan, <http://sisdmk.bppsdmk.kemkes.go.id> Ministry of Health, <http://sisdmk.bppsdmk.kemkes.go.id>

Tabel 2.2.3
Table

Jumlah Rumah Sakit Umum, Rumah Sakit Khusus, dan Puskesmas Menurut Kelurahan/Desa, 2018 dan 2019
Number of General Hospital, Special Hospital, and Public Health Center by Kelurahan/Village, 2018 dan 2019

Kelurahan/Desa Kelurahan/Village	Rumah Sakit Umum General Hospital		Rumah Sakit Khusus Special Hospital		Rumah Sakit Bersalin/ Rumah Bersalin Maternity Hospital		Puskesmas Public Health Center	
	2018	2019	2018	2019	2018	2019	2018	2019
(1)	(2)	(3)	(4)	(5)	(6)	(7)	(8)	(9)
Suka Cinta	0	0	0	0	0	0	0	0
Ulak Pandan	0	0	0	0	0	0	0	0
Negeri Agung	0	0	0	0	0	0	0	0
Lebak Budi	0	0	0	0	0	0	0	0
Gunung Agung	0	0	0	0	0	0	0	0
Tanjung Pinang	0	0	0	0	0	0	0	0
Suka Marga	0	0	0	0	0	0	0	0
Payo	0	0	0	0	0	0	0	0
Karang Endah	0	0	0	0	0	0	0	0
Muara Temiang	0	0	0	0	0	0	0	0
Lubuk Kepayang	0	0	0	0	0	0	0	0
Tanjung Telang	0	0	0	0	0	0	0	0
Kebur	0	0	0	0	0	0	0	0
Tanjung Baru	0	0	0	0	0	0	0	0
Muara Maung	0	0	0	0	0	0	0	0
Telatang	0	0	0	0	0	0	0	0
Merapi	0	0	0	0	0	0	1	1
Purwosari	0	0	0	0	0	0	0	0
Karang Rejo	0	0	0	0	0	0	0	0
Kecamatan Merapi Barat	0	0	0	0	0	0	1	1

Lanjutan Tabel/*Continued Table 2.2.3*

Kelurahan/Desa <i>Kelurahan/Village</i>	Klinik/Balai Kesehatan <i>Medical Clinic</i>		Posyandu <i>Integrated Service Post</i>		Polindes <i>Village Maternity Cottage</i>	
	2018	2019	2018	2019	2018	2019
(1)	(2)	(3)	(4)	(5)	(6)	(7)
Ulak Pandan	0	0	1	1	0	0
Negeri Agung	0	0	1	1	0	0
Lebak Budi	0	0	1	1	0	0
Suka Cinta	0	0	1	1	0	0
Gunung Agung	0	0	1	1	0	0
Tanjung Pinang	0	0	1	1	0	0
Suka Marga	0	0	1	1	0	0
Payo	0	0	1	1	0	0
Karang Endah	0	0	1	1	0	0
Muara Temiang	0	0	1	1	0	0
Lubuk Kepayang	0	0	1	1	0	0
Tanjung Telang	0	0	1	1	0	0
Kebur	0	0	1	1	0	0
Tanjung Baru	0	0	1	1	0	0
Muara Maung	0	0	1	1	0	0
Telatang	0	0	1	1	0	0
Merapi	0	0	1	1	0	0
Purwosari	0	0	1	1	0	0
Karang Rejo	0	0	1	1	0	0
Kecamatan Merapi Barat	0	0	19	19	0	0

Catatan/*Note*: ...Sumber/*Source*: Kementerian Kesehatan, Profil Kesehatan Indonesia/*Ministry of Health, Health Profile of Indonesia*

2.3 AGAMA DAN SOSIAL LAINNYA RELIGION AND OTHER SOCIAL AFFAIRS

Tabel 2.3.1 Jumlah Penduduk Menurut Kelurahan/Desa dan Agama yang Dianut, 2019
Table 2.3.1 Population by Kelurahan/Village and Religion, 2019

Kelurahan/Desa Kelurahan/Village	Islam	Protestan Protestant	Katolik Catholic	Hindu	Budha Buddha	Lainnya Others
(1)	(2)	(3)	(4)	(5)	(6)	(7)
Ulak Pandan
Negeri Agung
Lebak Budi
Suka Cinta
Gunung Agung
Tanjung Pinang
Suka Marga
Payo
Karang Endah
Muara Temiang
Lubuk Kepayang
Tanjung Telang
Kebur
Tanjung Baru
Muara Maung
Telatang
Merapi
Purwosari
Karang Rejo
Kecamatan Merapi Barat	22.731	5	4

Catatan/Note: ...

Sumber/Source: ...

Tabel 2.3.2 Jumlah Tempat Peribadatan Menurut Kelurahan/Desa, 2019
Table Number of Places of Worship by Kelurahan/Village and Religion, 2019

Kelurahan/Desa Kelurahan/Village	Masjid Mosque	Mushola Pray Room	Gereja Protestan Protestant Church	Gereja Katholik Catholic Church	Pura Temple	Vihara
(1)	(2)	(3)	(4)	(5)	(6)	(7)
Ulak Pandan
Negeri Agung
Lebak Budi
Suka Cinta
Gunung Agung
Tanjung Pinang
Suka Marga
Payo
Karang Endah
Muara Temiang
Lubuk Kepayang
Tanjung Telang
Kebur
Tanjung Baru
Muara Maung
Telatang
Merapi
Purwosari
Karang Rejo
Kecamatan Merapi Barat	39	14	2

Catatan/Note: ...

Sumber/Source: ...

2.4 SOSIAL LAINNYA OTHER SOCIAL AFFAIRS

Tabel 2.4.1 Banyaknya Keluarga Menurut Desa/Kelurahan dan Jenis Pengguna Listrik di Kecamatan Merapi Barat, 2019
Number of Electricity User in Merapi Barat District in 2019

Kelurahan/Desa Kelurahan/Village	Pengguna Listrik/ Electricity User			Bukan Pengguna Listrik/ Non Electricity User
	PLN	Non PLN	Jumlah	
(1)	(2)	(3)	(4)	(5)
Ulak Pandan	363	0	363	0
Negeri Agung	827	0	827	0
Lebak Budi	357	0	357	0
Suka Cinta	329	0	329	0
Gunung Agung	466	0	466	0
Tanjung Pinang	676	0	676	0
Suka Marga	247	0	247	0
Payo	395	0	395	0
Karang Endah	213	0	213	0
Muara Temiang	262	0	262	0
Lubuk Kepayang	239	0	239	0
Tanjung Telang	344	0	344	0
Kebur	513	0	513	0
Tanjung Baru	330	0	330	0
Muara Maung	378	0	378	0
Telatang	378	0	378	0
Merapi	686	0	686	0
Purwosari	225	0	225	0
Karang Rejo	106	0	106	0
Kecamatan Merapi Barat	7334	0	7334	0

Catatan/Note:

Sumber/Source: BPS, Pendataan Potensi Desa (Podes)/ BPS–Statistics Indonesia, Village Potential Data Collection

Tabel
Table 2.4.2 **Banyaknya Desa/Kelurahan Menurut Keberadaan Penerangan Jalan Utama Desa/Kelurahan di Kecamatan Merapi Barat, 2014, 2018, dan 2019**
Number of Lights in Merapi Barat District in 2019

Sumber Penerangan Utama/ Source of Primer Lights	2014	2018	2019
(1)	(2)	(3)	(4)
Listrik Pemerintah	17	12	15
Listrik Non Pemerintah	0	4	2
Non Listrik	0	0	0
Kecamatan Merapi Barat	17	16	17

Catatan/Note:

Sumber/Source: BPS, Pendataan Potensi Desa (Podes)/ BPS–Statistics Indonesia, Village Potential Data Collection

Tabel
Table 2.4.3 **Banyaknya Desa/Kelurahan Menurut Jenis Bahan Bakar untuk Memasak yang Digunakan Oleh Sebagian Besar Keluarga di Kecamatan Merapi Barat, 2014, 2018, dan 2019**

Jenis Bahan Bakar	2014	2018	2019
(1)	(2)	(3)	(4)
Gas Kota	0	0	0
LPG 3 Kg	19*	16	19
LPG lebih dari 3 Kg	...	1	0
Minyak Tanah	0	0	0
Kayu Bakar	0	2	0
Lainnya	0	0	0

Catatan/Note: * = Termasuk yang LPG lebih dari 3 kg

Sumber/Source: BPS, Pendataan Potensi Desa (Podes)/ BPS–Statistics Indonesia, Village Potential Data Collection

Tabel
Table 2.4.4

**Banyaknya Desa/Kelurahan Menurut Sumber Air Minum
Sebagian Besar Keluarga di Kecamatan Merapi Barat,
2014, 2018, dan 2019**

Sumber Air Minum	2014	2018	2019
(1)	(2)	(3)	(4)
Air Kemasan Bermerk	2	0	0
Air Isi Ulang	...	0	0
Ledeng Dengan Meteran	0	0	0
Ledeng Tanpa Meteran	0	0	0
Sumur Bor atau Pompa	0	6	0
Sumur	16	13	19
Mata Air	0	0	0
"Sungai/Danau/Kolam/ Waduk/Situ/ Embung/Bendungan"	0	0	0
Air Hujan	0	0	0
Lainnya	1	0	0

Catatan/Note:

Sumber/Source: BPS, Pendataan Potensi Desa (Podes)/ BPS–Statistics Indonesia, Village Potential Data Collection

Tabel
Table 2.4.5 **Banyaknya Desa/Kelurahan Menurut Penggunaan Fasilitas Tempat Buang Air Besar Sebagian Besar Keluarga di Kecamatan Merapi Barat, 2014, 2018, dan 2019**

Jenis Bahan Bakar	2014	2018	2019
(1)	(2)	(3)	(4)
Jamban Sendiri	17	19	19
Jamban Bersama	0	0	0
Jamban Umum	0	0	0
Bukan Jamban	2	0	0

Catatan/Note:

Sumber/Source: BPS, Pendataan Potensi Desa (Podes)/ BPS–Statistics Indonesia, Village Potential Data Collection

Tabel
Table 2.4.6**Kemudahan Untuk Mencapai Sarana Pendidikan Terdekat Bagi Desa/Kelurahan yang Tidak ada Sarana Pendidikan Menurut Desa/Kelurahan dan Jenjang Pendidikan di Kecamatan Merapi Barat Tahun 2019**

Desa/Kelurahan	SD	MI	SMP	MTs
(1)	(2)	(3)	(4)	(5)
Gunung Agung	-	Mudah	Mudah	Mudah
Karang Endah	Mudah	Mudah	Mudah	Mudah
Karang Rejo	-	Mudah	Mudah	Mudah
Kebur	-	Mudah	Mudah	Mudah
Lebak Budi	-	Mudah	Mudah	Mudah
Lubuk Kepayang	-	Mudah	Mudah	Mudah
Merapi	-	Mudah	-	Mudah
Muara Maung	-	Mudah	Mudah	Mudah
Muara Temiang	Sangat Mudah	Mudah	Mudah	Mudah
Negeri Agung	-	Mudah	Mudah	Mudah
Payo	-	Mudah	Mudah	Mudah
Purwosari	-	Mudah	-	Mudah
Suka Cinta	-	Mudah	Mudah	-
Suka Marga	-	Mudah	Mudah	Mudah
Tanjung Baru	-	Mudah	Sangat Mudah	Sangat Mudah
Tanjung Pinang	Mudah	Mudah	Mudah	Mudah
Tanjung Telang	Mudah	Mudah	-	Mudah
Telatang	Mudah	-	Mudah	Mudah
Ulak Pandan	Mudah	Mudah	Mudah	Mudah

Catatan/Note:

Sumber/Source: BPS, Pendataan Potensi Desa (Podes)/ BPS–Statistics Indonesia, Village Potential Data Collection

Lanjutan Tabel/Continued Table 2.4.6

Desa/Kelurahan	SMA	MA	SMK	Akademi/ Perguruan Tinggi
(1)	(2)	(3)	(4)	(5)
Gunung Agung	Mudah	Mudah	Mudah	Mudah
Karang Endah	Mudah	Mudah	Mudah	Mudah
Karang Rejo	Mudah	Mudah	Mudah	Mudah
Kebur	Sangat Mudah	Mudah	Mudah	Mudah
Lebak Budi	-	Mudah	Mudah	Mudah
Lubuk Kepayang	Mudah	Mudah	Mudah	Mudah
Merapi	-	Mudah	Mudah	Mudah
Muara Maung	Mudah	Mudah	Mudah	Mudah
Muara Temiang	Mudah	Mudah	Mudah	Mudah
Negeri Agung	Sangat Mudah	Mudah	Mudah	Mudah
Payo	Mudah	Mudah	Mudah	Mudah
Purwosari	Mudah	Mudah	Mudah	Mudah
Suka Cinta	Sangat Mudah	Mudah	Mudah	Mudah
Suka Marga	Mudah	Mudah	Mudah	Mudah
Tanjung Baru	Sangat Mudah	Mudah	Mudah	Mudah
Tanjung Pinang	Mudah	Mudah	Mudah	Mudah
Tanjung Telang	Mudah	Mudah	Mudah	Mudah
Telatang	Mudah	Mudah	Mudah	Mudah
Ulak Pandan	-	Mudah	Mudah	Mudah

Catatan/Note:

Sumber/Source: BPS, Pendataan Potensi Desa (Podes)/ BPS–Statistics Indonesia, Village Potential Data Collection

Tabel
Table 2.4.7

**Kemudahan Mencapai Sarana Kesehatan Terdekat
Bagi Desa/Kelurahan yang Tidak ada Sarana Kesehatan
Menurut Desa/Kelurahan dan Jenis Sarana Kesehatan di
Kecamatan Merapi Barat Tahun 2019**

Desa/Kelurahan	Rumah Sakit	RumahSakit Bersalin	Poliklinik/Balai Pengobatan
(1)	(2)	(3)	(4)
Gunung Agung	Mudah	Mudah	Mudah
Karang Endah	Mudah	Mudah	Mudah
Karang Rejo	Mudah	Mudah	Mudah
Kebur	Mudah	Mudah	Mudah
Lebak Budi	Mudah	Mudah	Mudah
Lubuk Kepayang	Mudah	Mudah	Mudah
Merapi	Mudah	Mudah	Mudah
Muara Maung	Mudah	Mudah	Mudah
Muara Temiang	Mudah	Mudah	Mudah
Negeri Agung	Mudah	Mudah	Mudah
Payo	Mudah	Mudah	Mudah
Purwosari	Mudah	Mudah	Mudah
Suka Cinta	Mudah	Mudah	Mudah
Suka Marga	Mudah	Mudah	Mudah
Tanjung Baru	Mudah	Mudah	Mudah
Tanjung Pinang	Mudah	Mudah	Mudah
Tanjung Telang	Mudah	Mudah	Mudah
Telatang	Mudah	Mudah	Mudah
Ulak Pandan	Mudah	Mudah	Mudah

Catatan/Note:

Sumber/Source: BPS, Pendataan Potensi Desa (Podes)/ BPS–Statistics Indonesia, Village Potential Data Collection

Lanjutan Tabel/Continued Table 2.4.7

Desa/Kelurahan	Puskesmas Rawat Inap	Puskesmas Tanpa Rawat Inap	Apotek
(1)	(2)	(3)	(4)
Gunung Agung	Mudah	Mudah	Mudah
Karang Endah	Mudah	Mudah	Mudah
Lebak Budi	Mudah	Mudah	Mudah
Suka Cinta	Mudah	Mudah	Mudah
Gunung Agung	Mudah	Mudah	Mudah
Tanjung Pinang	Mudah	Mudah	Mudah
Suka Marga	-	Mudah	Mudah
Payo	Mudah	Mudah	Mudah
Karang Endah	Mudah	Mudah	Mudah
Muara Temiang	Mudah	Mudah	Mudah
Lubuk Kepayang	Mudah	Mudah	Mudah
Tanjung Telang	Mudah	Mudah	Mudah
Kebur	Mudah	Mudah	Mudah
Tanjung Baru	Mudah	Mudah	Mudah
Muara Maung	Mudah	Mudah	Mudah
Telatang	Mudah	Mudah	Mudah
Merapi	Mudah	Mudah	Mudah
Purwosari	Mudah	Mudah	Mudah
Karang Rejo	Mudah	Mudah	Mudah

Catatan/Note:

Sumber/Source: BPS, Pendataan Potensi Desa (Podes)/BPS—Statistics Indonesia, Village Potential Data Collection

Tabel 2.4.8 Banyaknya Warga Penderita Gizi Buruk Menurut Desa/ Kelurahan di Kecamatan Merapi Barat, 2017 dan 2018

Desa/Kelurahan	2017	2018
(1)	(2)	(3)
Suka Cinta	0	0
Ulak Pandan	0	0
Negeri Agung	0	0
Lebak Budi	0	0
Gunung Agung	0	0
Tanjung Pinang	0	0
Suka Marga	0	0
Payo	0	0
Karang Endah	0	0
Muara Temiang	0	0
Lubuk Kepayang	0	0
Tanjung Telang	5	0
Kebur	0	0
Tanjung Baru	0	0
Muara Maung	0	8
Telatang	0	0
Merapi	0	0
Purwosari	1	0
Karang Rejo	0	0
Kecamatan Merapi Barat	6	8

Catatan/Note:

Sumber/Source: BPS, Pendataan Potensi Desa (Podes)/ BPS–Statistics Indonesia, Village Potential Data Collection

Tabel
Table 2.4.9 **Banyaknya Kejadian Bencana Alam Menurut Desa/ Kelurahan dan Jenis Bencana Alam di Kecamatan Merapi Barat Tahun 2018**

Desa/Kelurahan	Gempa Bumi	Tsunami	Gunung Meletus	Tanah Longsor
(1)	(2)	(3)	(4)	(5)
Ulak Pandan	0	0	0	0
Negeri Agung	0	0	0	0
Lebak Budi	0	0	0	0
Suka Cinta	0	0	0	0
Gunung Agung	0	0	0	0
Tanjung Pinang	0	0	0	0
Suka Marga	0	0	0	0
Payo	0	0	0	0
Karang Endah	0	0	0	0
Muara Temiang	0	0	0	0
Lubuk Kepayang	0	0	0	0
Tanjung Telang	0	0	0	0
Kebur	0	0	0	0
Tanjung Baru	0	0	0	0
Muara Maung	0	0	0	0
Telatang	0	0	0	0
Merapi	0	0	0	0
Purwosari	0	0	0	0
Karang Rejo	0	0	0	0
Kecamatan Merapi Barat	0	0	0	0

Catatan/Note:

Sumber/Source: BPS, Pendataan Potensi Desa (Podes)/ BPS–Statistics Indonesia, Village Potential Data Collection

Lanjutan Tabel/*Continued Table 2.4.9*

Desa/Kelurahan	Banjir	Banjir Bandang	Kekeringan
(1)	(2)	(3)	(4)
Ulak Pandan	0	0	0
Negeri Agung	0	0	0
Lebak Budi	0	0	0
Suka Cinta	0	0	0
Gunung Agung	0	0	0
Tanjung Pinang	0	0	0
Suka Marga	0	0	0
Payo	0	0	0
Karang Endah	0	0	0
Muara Temiang	0	0	0
Lubuk Kepayang	0	0	0
Tanjung Telang	0	0	0
Kebur	0	0	0
Tanjung Baru	0	0	0
Muara Maung	0	0	0
Telatang	0	0	0
Merapi	0	0	0
Purwosari	0	0	0
Karang Rejo	0	0	0
Kecamatan Merapi Barat	0	0	0

Catatan/Note:

Sumber/Source: BPS, Pendataan Potensi Desa (Podes)/ *BPS–Statistics Indonesia, Village Potential Data Collection*

Lanjutan Tabel/Continued Table 2.4.9

Desa/Kelurahan	Kebakaran Hutan dan Lahan	Angin Puyuh/ Puting Beliung/ Topan	Gelombang Pasang Laut
(1)	(2)	(3)	(4)
Ulak Pandan	0	0	0
Negeri Agung	0	0	0
Lebak Budi	0	0	0
Suka Cinta	0	0	0
Gunung Agung	0	0	0
Tanjung Pinang	0	0	0
Suka Marga	0	0	0
Payo	0	0	0
Karang Endah	0	0	0
Muara Temiang	0	0	0
Lubuk Kepayang	0	0	0
Tanjung Telang	0	0	0
Kebur	0	0	0
Tanjung Baru	0	0	0
Muara Maung	0	0	0
Telatang	0	0	0
Merapi	0	0	0
Purwosari	0	0	0
Karang Rejo	0	0	0
Kecamatan Merapi Barat	0	0	0

Catatan/Note:

Sumber/Source: BPS, Pendataan Potensi Desa (Podes)/ BPS-Statistics Indonesia, Village Potential Data Collection

Tabel 2.4.10 Banyaknya Korban Jiwa Akibat Bencana Alam Menurut Desa/Kelurahan dan Jenis Bencana Alam di Kecamatan Merapi Barat Tahun 2018

Desa/Kelurahan	Gempa Bumi	Tsunami	Gunung Meletus	Tanah Longsor
(1)	(2)	(3)	(4)	(5)
Ulak Pandan	0	0	0	0
Negeri Agung	0	0	0	0
Lebak Budi	0	0	0	0
Suka Cinta	0	0	0	0
Gunung Agung	0	0	0	0
Tanjung Pinang	0	0	0	0
Suka Marga	0	0	0	0
Payo	0	0	0	0
Karang Endah	0	0	0	0
Muara Temiang	0	0	0	0
Lubuk Kepayang	0	0	0	0
Tanjung Telang	0	0	0	0
Kebur	0	0	0	0
Tanjung Baru	0	0	0	0
Muara Maung	0	0	0	0
Telatang	0	0	0	0
Merapi	0	0	0	0
Purwosari	0	0	0	0
Karang Rejo	0	0	0	0
Kecamatan Merapi Barat	0	0	0	0

Catatan/Note:

Sumber/Source: BPS, Pendataan Potensi Desa (Podes)/ BPS—Statistics Indonesia, Village Potential Data Collection

Lanjutan Tabel/Continued Table 2.4.10

Desa/Kelurahan	Banjir	Banjir Bandang	Kekeringan
(1)	(2)	(3)	(4)
Ulak Pandan	0	0	0
Negeri Agung	0	0	0
Lebak Budi	0	0	0
Suka Cinta	0	0	0
Gunung Agung	0	0	0
Tanjung Pinang	0	0	0
Suka Marga	0	0	0
Payo	0	0	0
Karang Endah	0	0	0
Muara Temiang	0	0	0
Lubuk Kepayang	0	0	0
Tanjung Telang	0	0	0
Kebur	0	0	0
Tanjung Baru	0	0	0
Muara Maung	0	0	0
Telatang	0	0	0
Merapi	0	0	0
Purwosari	0	0	0
Karang Rejo	0	0	0
Kecamatan Merapi Barat	0	0	0

Catatan/Note:

Sumber/Source: BPS, Pendataan Potensi Desa (Podes)/ BPS–Statistics Indonesia, Village Potential Data Collection

Lanjutan Tabel/*Continued Table* 2.4.10

Desa/Kelurahan	Kebakaran Hutan dan Lahan	Angin Puyuh/ Puting Beliung/ Topan	Gelombang Pasang Laut
(1)	(2)	(3)	(4)
Ulak Pandan	0	0	0
Negeri Agung	0	0	0
Lebak Budi	0	0	0
Suka Cinta	0	0	0
Gunung Agung	0	0	0
Tanjung Pinang	0	0	0
Suka Marga	0	0	0
Payo	0	0	0
Karang Endah	0	0	0
Muara Temiang	0	0	0
Lubuk Kepayang	0	0	0
Tanjung Telang	0	0	0
Kebur	0	0	0
Tanjung Baru	0	0	0
Muara Maung	0	0	0
Telatang	0	0	0
Merapi	0	0	0
Purwosari	0	0	0
Karang Rejo	0	0	0
Kecamatan Merapi Barat	0	0	0

Catatan/Note:

Sumber/Source: BPS, Pendataan Potensi Desa (Podes)/ *BPS–Statistics Indonesia, Village Potential Data Collection*

Tabel 2.4.11 Keberadaan Fasilitas/Upaya Antisipasi/Mitigasi Bencana Alam Menurut Desa/Kelurahan di Kecamatan Merapi Barat Tahun 2018

Desa/Kelurahan	Sistem Peringatan Dini Bencana Alam	Sistem Peringatan Dini Khusus Tsunami	Perlengkapan Keselamatan
(1)	(2)	(3)	(4)
Ulak Pandan	Tidak Ada	Tidak Ada	Ada
Negeri Agung	Tidak Ada	Tidak Ada	Tidak Ada
Lebak Budi	Tidak Ada	Tidak Ada	Tidak Ada
Suka Cinta	Tidak Ada	Tidak Ada	Tidak Ada
Gunung Agung	Tidak Ada	Tidak Ada	Tidak Ada
Tanjung Pinang	Tidak Ada	Tidak Ada	Tidak Ada
Suka Marga	Tidak Ada	Tidak Ada	Tidak Ada
Payo	Tidak Ada	Tidak Ada	Tidak Ada
Karang Endah	Tidak Ada	Tidak Ada	Tidak Ada
Muara Temiang	Tidak Ada	Tidak Ada	Tidak Ada
Lubuk Kepyang	Tidak Ada	Tidak Ada	Tidak Ada
Tanjung Telang	Tidak Ada	Tidak Ada	Tidak Ada
Kebur	Tidak Ada	Tidak Ada	Tidak Ada
Tanjung Baru	Tidak Ada	Tidak Ada	Tidak Ada
Muara Maung	Tidak Ada	Tidak Ada	Tidak Ada
Telatang	Tidak Ada	Tidak Ada	Tidak Ada
Merapi	Tidak Ada	Tidak Ada	Tidak Ada
Purwosari	Tidak Ada	Tidak Ada	Tidak Ada
Karang Rejo	Tidak Ada	Tidak Ada	Tidak Ada
Kecamatan Merapi Barat			

Catatan/Note:

Sumber/Source: BPS, Pendataan Potensi Desa (Podes)/ BPS–Statistics Indonesia, Village Potential Data Collection

Lanjutan Tabel/*Continued Table* 2.4.11

Desa/Kelurahan	Rambu-rambu dan Jalur Evakuasi Bencana	Pembuatan, Perawatan, atau Normalisasi: Sungai, Kanal, Tanggul, Parit, Drainase, Waduk, Pantai, dll
(1)	(2)	(3)
Ulak Pandan	Tidak Ada	Ada
Negeri Agung	Tidak Ada	Tidak Ada
Lebak Budi	Tidak Ada	Tidak Ada
Suka Cinta	Tidak Ada	Tidak Ada
Gunung Agung	Tidak Ada	Tidak Ada
Tanjung Pinang	Tidak Ada	Tidak Ada
Suka Marga	Tidak Ada	Tidak Ada
Payo	Tidak Ada	Tidak Ada
Karang Endah	Tidak Ada	Tidak Ada
Muara Temiang	Tidak Ada	Tidak Ada
Lubuk Kepayang	Tidak Ada	Tidak Ada
Tanjung Telang	Tidak Ada	Tidak Ada
Kebur	Tidak Ada	Tidak Ada
Tanjung Baru	Tidak Ada	Tidak Ada
Muara Maung	Tidak Ada	Tidak Ada
Telatang	Tidak Ada	Tidak Ada
Merapi	Tidak Ada	Tidak Ada
Purwosari	Tidak Ada	Tidak Ada
Karang Rejo	Tidak Ada	Tidak Ada
Kecamatan Merapi Barat		

Catatan/Note:

Sumber/Source: BPS, Pendataan Potensi Desa (Podes)/ *BPS-Statistics Indonesia, Village Potential Data Collection*

Lanjutan Tabel/Continued Table 2.4.11

Desa/Kelurahan	Kebakaran Hutan dan Lahan	Angin Puyuh/ Puting Beliung/ Topan	Gelombang Pasang Laut
(1)	(2)	(3)	(4)
Ulak Pandan	0	0	0
Negeri Agung	0	0	0
Lebak Budi	0	0	0
Suka Cinta	0	0	0
Gunung Agung	0	0	0
Tanjung Pinang	0	0	0
Suka Marga	0	0	0
Payo	0	0	0
Karang Endah	0	0	0
Muara Temiang	0	0	0
Lubuk Kepayang	0	0	0
Tanjung Telang	0	0	0
Kebur	0	0	0
Tanjung Baru	0	0	0
Muara Maung	0	0	0
Telatang	0	0	0
Merapi	0	0	0
Purwosari	0	0	0
Karang Rejo	0	0	0
Kecamatan Merapi Barat	0	0	0

Catatan/Note:

Sumber/Source: BPS, Pendataan Potensi Desa (Podes)/ BPS–Statistics Indonesia, Village Potential Data Collection

03

**PERTANIAN, KEHUTANAN, PETERNAKAN DAN
PERIKANAN**
AGRICULTURE, FORESTRY, LIVESTOCK, AND FISHERY

PRODUKSI PERKEBUNAN
KABUPATEN LAHAT DALAM RIBU TON

KELAPA SAWIT 25,601

KELAPA 0,316

KARET 32,381

KOPI 23,698

KAKAO/COKELAT 2,375

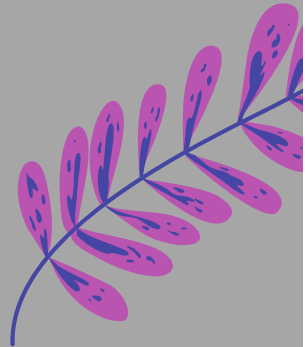
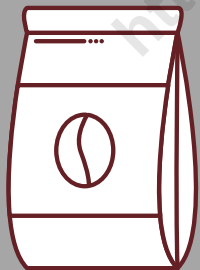
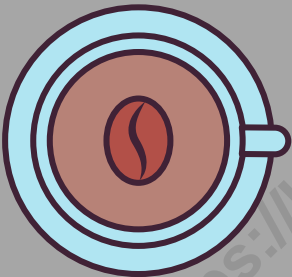

**BADAN PUSAT STATISTIK
KABUPATEN LAHAT**

PENJELASAN TEKNIS

1. Lahan sawah adalah lahan pertanian yang berpetak-petak dan dibatasi oleh pematang (galangan), saluran untuk menahan/ menyalurkan air, yang biasanya ditanami padi sawah tanpa memandang dari mana diperoleh atau status lahan tersebut, Lahan yang dimaksud termasuk lahan yang terdaftar di Pajak Bumi Bangunan, luran Pembangunan Daerah, lahan bengkok, lahan serobotan, lahan rawa yang ditanami padi dan lahan bekas tanaman tahunan yang telah dijadikan sawah, baik yang ditanami padi, palawija atau tanaman semusim lainnya.
2. Data pokok tanaman pangan yang dikumpulkan adalah luas panen dan produktivitas (hasil per hektar), Produksi tanaman pangan merupakan hasil perkalian antara luas panen dengan produktivitas, Pengumpulan data luas panen dilakukan setiap bulan dengan pendekatan area kecamatan di seluruh wilayah Indonesia, Pengumpulan data produktivitas dilakukan melalui pengukuran langsung pada plot ubinan berukuran 2½ m x 2½ m, Pengumpulan data produktivitas dilakukan setiap subround (empat bulanan) pada waktu panen petani,
3. Data produksi padi dan palawija

TECHNICAL NOTES

1. *Wetland is agricultural land that separated by small dykes to resist water, where the main crop is usually wetland paddy without considering where it is got from or the status of the land, It includes the land that is registered at land income tax office, regional development contribution, 'bengkok' land, illegal ownership, swamps for rice cultivation, and annual crop land mark that has been used as rice field, which are both planted with paddy, secondary crops or the other seasonal crops*
2. *The main food crops data collected consists of harvested area and productivity (yield per hectare), Food crops production is generated by harvested area multiplied by productivity, The harvested area data is collected every month using sub district area approach in all sub district in Indonesia, The productivity data collection is conducted by a direct measurement in 2½m x 2½m crop cutting plot, The productivity measurement is conducted in every subround (four monthly) at the time when farmers are harvesting their crops,*
3. *Production of paddy and crops*

- yang disajikan adalah dalam kualitas: gabah kering giling (padi), pipilan kering (jagung), biji kering (kedelai dan kacang tanah), dan umbi basah (ubi kayu dan ubi jalar).
4. T22, Berdasarkan Undang-Undang No, 41 Tahun 1999 tentang Kehutanan, kawasan hutan dibagi ke dalam kelompok Hutan Konservasi, Hutan Lindung, dan Hutan Produksi.
5. Tanaman sayuran dan buah-buahan semusim
- Tanaman sayuran semusim adalah tanaman sumber vitamin, garam mineral dan lain-lain yang dikonsumsi dari bagian tanaman yang berupa daun, bunga, buah, dan umbinya, yang berumur kurang dari satu tahun.
 - Tanaman buah-buahan semusim adalah tanaman sumber vitamin, garam mineral, dan lain-lain yang dikonsumsi dari bagian tanaman yang berupa buah, berumur kurang dari satu tahun, tidak berbentuk pohon/rumpun tetapi menjalar dan berbatang lunak.
6. Tanaman biofarmaka adalah tanaman yang bermanfaat untuk obat-obatan, kosmetik, dan kesehatan yang dikonsumsi atau digunakan dari bagian-bagian tanaman seperti daun, batang, buah, umbi (rimpang) ataupun akar.
- data are presented in the form of: dry unhusked rice (paddy), dry loose maize (maize), dry shells crops (soybeans and peanuts), and fresh roots (cassava and sweet potatoes).*
4. *In accordance to the Act on Forestry No, 41/1999, forest area is categorized as Conservation Forest, Protection Forest and Production Forest.*
5. *Seasonal vegetable and fruit plants*
- *Seasonal vegetable plants are plants which are the Sources of vitamin, mineral salt, etc, consumed from the part of the plant in the form of leaf, flower, fruit, and root with the age of less than one year.*
 - *Seasonal fruit plants are plants which are the Sources of vitamin, mineral salt, etc, consumed from the part of the plant in the form of fruits, These plants are creeps with the age of less than one year.*
6. *Medicinal plants are plants which are useful for medicine, It is consumed from part of the plant such as leaf, flower, fruit, tuber, and root.*

ULASAN

Perkebunan kelapa sawit merupakan komoditas utama di sektor perkebunan di Kecamatan Merapi Barat, dengan luas perkebunan sebesar 1.385 hektar dengan besar produksi pada tahun 2019 sebesar 610 ton. Sedangkan untuk perkebunan dengan produksi terbesar yaitu perkebunan karet di Kecamatan Merapi Barat memiliki luas perkebunan sebesar 1.235 hektar dengan besar produksi pada tahun 2019 sebesar 960 ton.

Pada sub sektor hortikultura, buah pisang merupakan komoditas utama dimana hasil produksi pada tahun 2018 sebesar 56,3 ton dan turun menjadi 82,4 ton pada tahun 2019. Untuk perkebunan buah duku pada tahun 2018 jumlah produksinya sebesar 84,6 ton dan turun pada tahun 2019 menjadi 19,8 ton.

Pada sub sektor tanaman biofarma pada tahun 2018 tanaman jahe merupakan yang hasil panennya terbesar dengan luas 6.000 meter persegi dengan besar hasil panen sebesar 7.500 kilogram dan naik menjadi 9.600 kilogram pada tahun 2019. Sedangkan tanaman laos merupakan tanaman biofarma dengan lahan terluas kedua dengan luas lahannya sebesar 2.000 meter persegi dengan besar hasil panen sebesar 7.000 kilogram pada tahun 2018 dan naik menjadi 14.000 kilogram pada tahun 2019.

Gambar 3.2
Figures

Luas Perkebunan di Kecamatan Merapi Barat (Ha), 2019
Planted Area of Estate Crops in Merapi Barat District, 2019

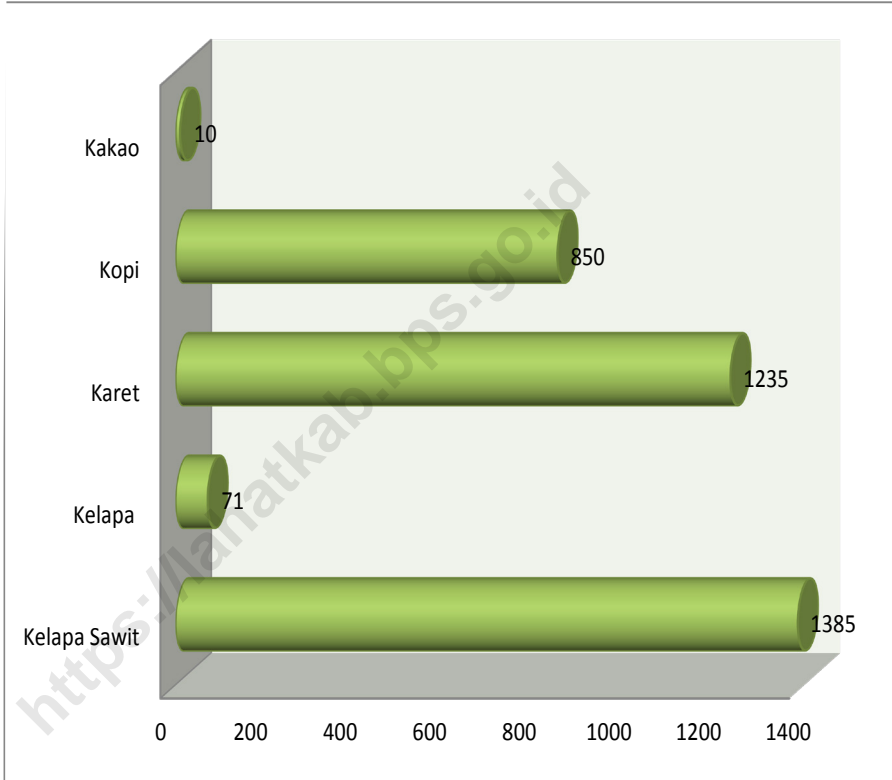

Sumber/Source : Dinas Pertanian Kabupaten Lahat
Agriculture Offices Lahat Regency

**3. PERTANIAN, KEHUTANAN, PETERNAKAN, DAN PERIKANAN
AGRICULTURE, FORESTRY, LIVESTOCK, AND FISHERY**

**3.1 HORTIKULTURA
HORTICULTURE**

Tabel 3.1.1 Luas Panen Tanaman Sayuran Menurut Kelurahan/Desa dan Jenis Tanaman (ha), 2018 dan 2019
Harvested Area of Vegetables by Kelurahan/Village and Kind of Plant (ha), 2018 and 2019

Kelurahan/Desa <i>Kelurahan/Village</i>	Bawang Merah/Shallot		Cabai/Chili		Kentang/Potato		Kubis/Cabbage	
	2018	2019	2018	2019	2018	2019	2018	2019
(1)	(2)	(3)	(4)	(5)	(6)	(7)	(8)	(9)
Ulak Pandan
Negeri Agung
Lebak Budi
Suka Cinta
Gunung Agung
Tanjung Pinang
Suka Marga
Payo
Karang Endah
Muara Temiang
Lubuk Kepayang
Tanjung Telang
Kebur
Tanjung Baru
Muara Maung
Telatang
Merapi
Purwosari
Karang Rejo
Kecamatan Merapi Barat	3	4

Lanjutan Tabel/Continued Table 3.1.1

Kecamatan Subdistrict	Petai Chinese Cabbage		Tomat/Tomato		Wartel Carrot	
	2018	2019	2018	2019	2018	2019
(1)	(10)	(11)	(12)	(13)	(14)	(15)
Ulak Pandan
Negeri Agung
Lebak Budi
Suka Cinta
Gunung Agung
Tanjung Pinang
Suka Marga
Payo
Karang Endah
Muara Temiang
Lubuk Kepayang
Tanjung Telang
Kebur
Tanjung Baru
Muara Maung
Telatang
Merapi
Purwosari
Karang Rejo
Kecamatan Merapi Barat

Catatan/Note:

Sumber/Source: BPS, Statistik Pertanian Hortikultura SPH-SBS/BPS-Statistics Indonesia, Agricultural Statistic for Horticulture SPH-SBS

Tabel 3.1.2 **Produksi Tanaman Sayuran Menurut Kelurahan/Desa dan Jenis Tanaman (ton), 2018 dan 2019**
Production of Vegetables by Kelurahan/Village and Kind of Plant (ton), 2018 dan 2019

Kelurahan/Desa <i>Kelurahan/Village</i>	Bawang Merah/Shallot		Cabai/Chili		Kentang/Potato		Kubis/Cabbage	
	2018	2019	2018	2019	2018	2019	2018	2019
(1)	(2)	(3)	(4)	(5)	(6)	(7)	(8)	(9)
Ulak Pandan
Negeri Agung
Lebak Budi
Suka Cinta
Gunung Agung
Tanjung Pinang
Suka Marga
Payo
Karang Endah
Muara Temiang
Lubuk Kepayang
Tanjung Telang
Kebur
Tanjung Baru
Muara Maung
Telatang
Merapi
Purwosari
Karang Rejo
Kecamatan Merapi Barat	14,8	27,2

Lanjutan Tabel/Continued Table 3.1.2

Kecamatan Subdistrict	Petsai Chinese Cabbage		Tomat/Tomato		Wartel Carrot	
	2018	2019	2018	2019	2018	2019
(1)	(10)	(11)	(12)	(13)	(14)	(15)
Ulak Pandan
Negeri Agung
Lebak Budi
Suka Cinta
Gunung Agung
Tanjung Pinang
Suka Marga
Payo
Karang Endah
Muara Temiang
Lubuk Kepayang
Tanjung Telang
Kebur
Tanjung Baru
Muara Maung
Telatang
Merapi
Purwosari
Karang Rejo
Kecamatan Merapi Barat

Catatan/Note:

Sumber/Source: BPS, Statistik Pertanian Hortikultura SPH-SBS/BPS-Statistics Indonesia, Agricultural Statistic for Horticulture SPH-SBS

Tabel 3.1.3 Luas Panen Tanaman Sayuran dan Buah-buahan Semusim Menurut Jenis Tanaman (ha), 2016–2019
Harvested Area of Seasonal Vegetables and Fruits by Kind of Plant (ha), 2016–2019

Jenis Tanaman <i>Kind of Plants</i>	2016	2017	2018	2019
(1)	(2)	(3)	(4)	(5)
Sayuran/ Vegetables
Bawang Daun/ Wlech Onion
Bawang Merah/ Shallot
Bawang Putih/ Garlic
Bayam/ Spinach	7	7
Buncis/ Green Bean
Cabai Besar/ Chili (Capsicum Annum)	1	2
Cabai Rawit/ Chili (Capsicum Frutescens)	2	2
<i>Cabai/ Chili</i>	3	4
Jamur/ Mushroom
Kacang Merah/ Red Bean
Kacang Panjang/ Yardlong Bean	3	2
Kangkung/ Kangkong	7	7
Kembang Kol/ Cauliflower
Kentang/ Potato
Ketimun/ Cucumber
Kubis/ Cabbage
Labu Siam/ Chayote
Lobak/ Radish
Paprika/ Bell Pepper
Petsai/ Chinese Cabbage
Terung/ Eggplant	4	2
Tomat/ Tomato
Wortel/ Carrot
Buah-buahan/ Fruits
Blewah/ Cantaloupe
Melon/ Melon
Semangka/ Watermelon
Stroberi/ Strawberry

Sumber/Source: BPS, Statistik Pertanian Hortikultura SPH-SBS/BPS-Statistics Indonesia, Agricultural Statistic for Horticulture SPH-SBS

Tabel 3.1.4 **Produksi Tanaman Sayuran dan Buah-buahan Semusim Menurut Jenis Tanaman (ton), 2016–2019**
Production of Seasonal Vegetables and Fruits by Kind of Plant (ha), 2016–2019

Jenis Tanaman Kind of Plants	2016	2017	2018	2019
(1)	(2)	(3)	(4)	(5)
Sayuran/ Vegetables
Bawang Daun/ Wlech Onion
Bawang Merah/ Shallot
Bawang Putih/ Garlic	15,7	15,8
Bayam/ Spinach
Buncis/ Green Bean
Cabai Besar/ Chili (Capsicum Annum)	4,1	8,1
Cabai Rawit/Chili (Capsicum Frutescens)	10,8	19,1
<i>Cabai/ Chili</i>
Jamur/ Mushroom
Kacang Merah/ Red Bean
Kacang Panjang/ Yardlong Bean	8,5	10,2
Kangkung/ Kangkong	65,2	63,5
Kembang Kol/ Cauliflower
Kentang/ Potato
Ketimun/ Cucumber
Kubis/ Cabbage
Labu Siam/ Chayote
Lobak/ Radish
Paprika/ Bell Pepper
<i>Petsai/ Chinese Cabbage</i>
Terung/ Eggplant	14,7	41,6
Tomat/ Tomato
Wortel/ Carrot
Buah–buahan/ Fruits
Blewah/ Cantaloupe
Melon/ Melon
Semangka/ Watermelon
Stroberi/ Strawberry

Sumber/Source: BPS, Statistik Pertanian Hortikultura SPH-SBS/BPS-Statistics Indonesia, Agricultural Statistic for Horticulture SPH-SBS

Tabel
Table 3.1.5**Luas Panen Tanaman Biofarmaka Menurut Kelurahan/
Desa dan Jenis Tanaman (m²), 2018 dan 2019**
*Harvested Area of Medicinal Plants by Kelurahan/Village
and Kind of Plant (m²), 2018 and 2019*

Kelurahan/Desa Kelurahan/Village	Jahe/Ginger		Laos/Lengkuas/Galanga	
	2018	2019	2018	2019
(1)	(2)	(3)	(4)	(5)
Ulak Pandan
Negeri Agung
Lebak Budi
Suka Cinta
Gunung Agung
Tanjung Pinang
Suka Marga
Payo
Karang Endah
Muara Temiang
Lubuk Kepayang
Tanjung Telang
Kebur
Tanjung Baru
Muara Maung
Telatang
Merapi
Purwosari
Karang Rejo
Kecamatan Merapi Barat	6.000	6.500	2.000	2.000

Lanjutan Tabel/Continued Table 3.1.5

Kelurahan/Desa Kelurahan/Village	Kencur/East Indian Galangal		Kunyit/Turmeric	
	2018	2019	2018	2019
(1)	(6)	(7)	(8)	(9)
Ulak Pandan
Negeri Agung
Lebak Budi
Suka Cinta
Gunung Agung
Tanjung Pinang
Suka Marga
Payo
Karang Endah
Muara Temiang
Lubuk Kepayang
Tanjung Telang
Kebur
Tanjung Baru
Muara Maung
Telatang
Merapi
Purwosari
Karang Rejo
Kecamatan Merapi Barat	1.100	1.200	1.000	1.800

Catatan/Note: ...

Sumber/Source: BPS, Statistik Pertanian Hortikultura SPH-TBF/BPS-Statistics Indonesia, Agricultural Statistic for Horticulture SPH-TBF

Tabel
Table 3.1.6

Produksi Tanaman Biofarmaka Menurut Kelurahan/Desa dan Jenis Tanaman Obat (kg), 2018 and 2019
Production of Medicinal Plants by Kelurahan/Village and Kind of Plant (kg), 2018 and 2019

Kelurahan/Desa Kelurahan/Village	Jahe/Ginger		Laos/Lengkuas/Galanga	
	2018	2019	2018	2019
(1)	(2)	(3)	(4)	(5)
Ulak Pandan
Negeri Agung
Lebak Budi
Suka Cinta
Gunung Agung
Tanjung Pinang
Suka Marga
Payo
Karang Endah
Muara Temiang
Lubuk Kepayang
Tanjung Telang
Kebur
Tanjung Baru
Muara Maung
Telatang
Merapi
Purwosari
Karang Rejo
Kecamatan Merapi Barat	750	960	700	1.400

Lanjutan Tabel/Continued Table 3.1.6

Kelurahan/Desa Kelurahan/Village	Kencur/East Indian Galangal		Kunyit/Turmeric	
	2018	2019	2018	2019
(1)	(6)	(7)	(8)	(9)
Ulak Pandan
Negeri Agung
Lebak Budi
Suka Cinta
Gunung Agung
Tanjung Pinang
Suka Marga
Payo
Karang Endah
Muara Temiang
Lubuk Kepayang
Tanjung Telang
Kebur
Tanjung Baru
Muara Maung
Telatang
Merapi
Purwosari
Karang Rejo
Kecamatan Merapi Barat	80	480	300	900

Catatan/Note: ...

Sumber/Source: BPS, Statistik Pertanian Hortikultura SPH-TBF/BPS-Statistics Indonesia, Agricultural Statistic for Horticulture SPH-TBF

Tabel
Table 3.1.7

Luas Panen Tanaman Biofarmaka Menurut Jenis Tanaman (m²), 2016–2019
Harvested Area of Medicinal Plants by Kind of Plant (m²), 2016–2019

Kelurahan/Desa Kelurahan/Village	2016	2017	2018	2019
(1)	(2)	(3)	(4)	(5)
Dlingo/Dringo/ Sweet Root/ Calamus
Jahe/ Ginger	6.000	6.500
Kapulaga/ Java Cardamon
Keji Beling/Kecibeling/ Strobilanthes crisper
Kencur/ East Indian Galangal	1.100	1.200
Kunyit/ Turmeric	1.000	1.800
Laos/Lengkuas/ Galanga	2.000	2.000
Lempuyang/ Zingiber Aromaticum
Lidah Buaya/ Oliviera
Mahkota Dewa/ God's Crown
Mengkudu/Pace/ Indian Mulberry
Sambiloto/ King of Bitter
Temuireng/ Black Turmeric
Temukunci/ Chinese Keys
Temulawak/ Java Turmeric

Catatan/Note: ...

Sumber/Source: BPS, Statistik Pertanian Hortikultura SPH-TBF/BPS-Statistics Indonesia, Agricultural Statistic for Horticulture SPH-TBF

Tabel 3.1.8 **Produksi Tanaman Biofarmaka Menurut Jenis Tanaman (kg), 2016–2019**
Table 3.1.8 **Production of Medicinal Plants by Kind of Plant (kg), 2016–2019**

Jenis Tanaman Kind of Plants	2016	2017	2018	2019
(1)	(2)	(3)	(4)	(5)
Dlingo/Dringo/ Sweet Root/ Calamus
Jahe/ Ginger	750	960
Kapulaga/ Java Cardamon
Keji Beling/Kecibeling/ Strobilanthes crispa
Kencur/ East Indian Galangal	80	480
Kunyit/ Turmeric	30	90
Laos/Lengkuas/ Galanga	700	1.400
Lempuyang/ Zingiber Aromaticum
Lidah Buaya/ Oliviera
Mahkota Dewa/ God's Crown
Mengkudu/Pace/ Indian Mulberry
Sambiloto/ King of Bitter
Temuireng/ Black Turmeric
Temukunci/ Chinese Keys
Temulawak/ Java Turmeric

Catatan/Note: ...

Sumber/Source: BPS, Statistik Pertanian Hortikultura SPH-TBF/BPS-Statistics Indonesia, Agricultural Statistic for Horticulture SPH-TBF

Tabel
Table 3.1.9**Luas Panen Tanaman Hias Menurut Kelurahan/Desa dan Jenis Tanaman (m²), 2018 and 2019**
Harvested Area of Ornamental Plants by Kelurahan/Village and Kind of Plant (m²), 2018 and 2019

Kelurahan/Desa Kelurahan/Village	Anggrek/ <i>Orchid</i>		Krisan/ <i>Chrysantemum</i>	
	2018	2019	2018	2019
(1)	(2)	(3)	(4)	(5)
Ulak Pandan
Negeri Agung
Lebak Budi
Suka Cinta
Gunung Agung
Tanjung Pinang
Suka Marga
Payo
Karang Endah
Muara Temiang
Lubuk Kepayang
Tanjung Telang
Kebur
Tanjung Baru
Muara Maung
Telatang
Merapi
Purwosari
Karang Rejo
Kecamatan Merapi Barat

Lanjutan Tabel/Continued Table 3.1.9

Kelurahan/Desa Kelurahan/Village	Mawar/Rose		Sedap Malam/Tuberose	
	2018	2019	2018	2019
(1)	(6)	(7)	(8)	(9)
Ulak Pandan
Negeri Agung
Lebak Budi
Suka Cinta
Gunung Agung
Tanjung Pinang
Suka Marga
Payo
Karang Endah
Muara Temiang
Lubuk Kepayang
Tanjung Telang
Kebur
Tanjung Baru
Muara Maung
Telatang
Merapi
Purwosari
Karang Rejo
Kecamatan Merapi Barat

Catatan/Note: ...

Sumber/Source: BPS, Statistik Pertanian Hortikultura SPH-TH/BPS-Statistics Indonesia, Agricultural Statistik for Horticulture SPH-TH

Tabel
Table 3.1.10

**Produksi Tanaman Hias Menurut Kelurahan/Desa dan
Jenis Tanaman (tangkai), 2018 and 2019**
*Production of Ornamental Plants by Kelurahan/Village and
Kind of Plant (stalks), 2018 and 2019*

Kelurahan/Desa <i>Kelurahan/Village</i>	Anggrek/ <i>Orchid</i>		Krisan/ <i>Chrysantemum</i>	
	2018	2019	2018	2019
(1)	(2)	(3)	(4)	(5)
Ulak Pandan
Negeri Agung
Lebak Budi
Suka Cinta
Gunung Agung
Tanjung Pinang
Suka Marga
Payo
Karang Endah
Muara Temiang
Lubuk Kepayang
Tanjung Telang
Kebur
Tanjung Baru
Muara Maung
Telatang
Merapi
Purwosari
Karang Rejo
Kecamatan Merapi Barat

Lanjutan Tabel/Continued Table 3.1.10

Kecamatan Subdistrict	Mawar/Rose		Sedap Malam/Tuberose	
	2018	2019	2018	2019
(1)	(6)	(7)	(8)	(9)
Ulak Pandan
Negeri Agung
Lebak Budi
Suka Cinta
Gunung Agung
Tanjung Pinang
Suka Marga
Payo
Karang Endah
Muara Temiang
Lubuk Kepayang
Tanjung Telang
Kebur
Tanjung Baru
Muara Maung
Telatang
Merapi
Purwosari
Karang Rejo
Kecamatan Merapi Barat

Catatan/Note: Tidak Ada Produksi Tanaman Hias di Kabupaten Lahat

Sumber/Source: BPS, Statistik Pertanian Hortikultura SPH-TH/BPS-Statistics Indonesia, Agricultural Statistik for Horticulture SPH-TH

Tabel
Table 3.1.11

**Luas Panen Tanaman Hias Menurut Jenis Tanaman (m²),
2016–2019**
**Harvested Area of Ornamental Plants by Kind of Plant (m²),
2016–2019**

Jenis Tanaman Kind of Plants	2016	2017	2018	2019
(1)	(2)	(3)	(4)	(5)
Cordyline/ Cordyline
Adenium (Kamboja Jepang)/ Adenium obesum
Aglaonema/ Chinese evergreens
Anggrek/ Orchid
Anthurium Bunga/ Flamingo Lily Flower
Anthurium Daun/ Laceleaf
Anyelir/ Carnation
Caladium/ Heart of Jesus
Diffenbachia/ Dumb canes
Dracaena/ Dracaena
Euphorbia/ Spurges
Gladiol/ Gladiol
Herbras/ Gerbera
Krisan/ Chrysantemum
Mawar/ Rose
Melati/ Jasmine
Monstera/ Swiss cheese plant
Pakis/ Fern
Palem/ Palm
Pedang-pedangan/ Sansevieria
Pisang–pisangan/ Heliconia
Philodendron/ Philodendron
Sedap Malam/ Tuberose
Soka/ Ixora

Catatan/Note:

Sumber/Source: BPS, Statistik Pertanian Hortikultura SPH-TH/BPS-Statistics Indonesia, Agricultural Statistik for Horticulture SPH-TH

Tabel 3.1.12 **Produksi Tanaman Hias Menurut Jenis Tanaman (tangkai), 2016–2019**
Table 3.1.12 **Production of Ornamental Plants by Kind of Plant (stalks), 2016–2019**

Jenis Tanaman Kind of Plants	2016	2017	2018	2019
(1)	(2)	(3)	(4)	(5)
Cordyline/ Cordyline
Adenium (Kamboja Jepang)/ Adenium obesum
Aglaonema/ Chinese evergreens
Anggrek/ Orchid
Anthurium Bunga/ Flamingo Lily Flower
Anthurium Daun/ Laceleaf
Anyelir/ Carnation
Caladium/ Heart of Jesus
Diffenbachia/ Dumb canes
Dracaena/ Dracaena
Euphorbia/ Spurges
Gladiol/ Gladiol
Herbras/ Gerbera
Krisan/ Chrysantemum
Mawar/ Rose
Melati/ Jasmine
Monstera/ Swiss cheese plant
Pakis/ Fern
Palem/ Palm
Pedang-pedangan/ Sansevieria
Pisang–pisangan/ Heliconia
Philodendron/ Philodendron
Sedap Malam/ Tuberose
Soka/ Ixora

Catatan/Note:

Sumber/Source: BPS, Statistik Pertanian Hortikultura SPH-TH/BPS-Statistics Indonesia, Agricultural Statistik for Horticulture SPH-TH

Tabel
Table 3.1.13

**Produksi Buah-buahan Menurut Kelurahan/Desa dan
Jenis Tanaman (ton), 2018 and 2019**
*Production of Fruits by Kelurahan/Desa and Kind of Plant
(ton), 2018 and 2019*

Kelurahan/Desa Kelurahan/Village	Mangga/Mango		Durian/Durian		Jeruk/Orange	
	2018	2019	2018	2019	2018	2019
(1)	(2)	(3)	(4)	(5)	(6)	(7)
Ulak Pandan
Negeri Agung
Lebak Budi
Suka Cinta
Gunung Agung
Tanjung Pinang
Suka Marga
Payo
Karang Endah
Muara Temiang
Lubuk Kepayang
Tanjung Telang
Kebur
Tanjung Baru
Muara Maung
Telatang
Merapi
Purwosari
Karang Rejo
Kecamatan Merapi Barat	84,6	19,8

Lanjutan Tabel/Continued Table 3.1.13

Kelurahan/Desa Kelurahan/Village	Pisang/Banana		Pepaya/Papaya		Salak/Salacca	
	2018	2019	2018	2019	2018	2019
(1)	(8)	(9)	(10)	(11)	(12)	(13)
Ulak Pandan
Negeri Agung
Lebak Budi
Suka Cinta
Gunung Agung
Tanjung Pinang
Suka Marga
Payo
Karang Endah
Muara Temiang
Lubuk Kepayang
Tanjung Telang
Kebur
Tanjung Baru
Muara Maung
Telatang
Merapi
Purwosari
Karang Rejo
Kecamatan Merapi Barat	56,3	82,4	23,2	33,1

Catatan/Note:

Sumber/Source: BPS, Statistik Pertanian Hortikultura SPH-BST/BPS-Statistics Indonesia, Agricultural Statistic for Horticulture SPH-BST

Tabel
Table 3.1.14

Produksi Buah–Buahan dan Sayuran Tahunan Menurut Jenis Tanaman (ton), 2016–2019
Production of Annual Fruits and Vegetables by Kind of Plant (ton), 2016–2019

Jenis Tanaman Kind of Plants	2016	2017	2018	2019
(1)	(2)	(3)	(4)	(5)
Buah–Buahan/ Fruits:
Alpukat/ Avocado	2,8	2,7
Anggur/ Grape
Apel/ Apple
Belimbing/ Star Fruit	0,9	5,4
Duku/Langsar/Kokosan/ Duku	63,9	19,6
Durian/ Durian	84,6	19,8
Jambu Air/ Rose Apple	3,1	8,1
Jambu Biji/ Guava	7,1	2,1
Jeruk Besar/ Pomelo
Jeruk Siam/Keprok/ Tangerine/ Orange
Jeruk/ Orange (Tangerine + Pomelo)
Mangga/ Mango
Manggis/ Mangosteen	10,9	4,4
Markisa/ Marquisa
Nangka/Cempedak/ Jack Fruit	32,7	10,2
Nenas/ Pineapple
Pepaya/ Papaya	23,2	33,1
Pisang/ Banana	56,3	82,4
Rambutan/ Rambutan	46,3	15,2
Salak/ Salacca

Catatan/Note: ...

Sumber/Source: BPS, Statistik Pertanian Hortikultura SPH-BST/BPS-Statistics Indonesia, Agricultural Statistic for Horticulture SPH-BST

**3.2 PERKEBUNAN
ESTATE CROPS**

Tabel 3.2.1 Luas Areal Tanaman Perkebunan Menurut Kecamatan dan Jenis Tanaman di Kabupaten Lahat (ha), 2018 dan 2019
Planted Area of Estate Crops by Subdistrict and Type of Crops in Lahat Regency (ha), 2018 dan 2019

Kelurahan/Desa Kelurahan/Village	Kelapa Sawit/ Oil Palm		Kelapa/Coconut		Karet/Rubber		Kopi/Coffee	
	2018	2019	2018	2019	2018	2019	2018	2019
(1)	(2)	(3)	(4)	(5)	(6)	(7)	(8)	(9)
Ulak Pandan
Negeri Agung
Lebak Budi
Suka Cinta
Gunung Agung
Tanjung Pinang
Suka Marga
Payo
Karang Endah
Muara Temiang
Lubuk Kepayang
Tanjung Telang
Kebur
Tanjung Baru
Muara Maung
Telatang
Merapi
Purwosari
Karang Rejo
Kecamatan Merapi Barat	1.385	1.385	71	71	1.235	1.235	850	850

Lanjutan Tabel/*Continued Table* 3.2.1

Kelurahan/Desa Kelurahan/Village	Kakao/Cocoa		Tebu/Sugar cane		Teh/Tea		Tembakau/Tobacco	
	2018	2019	2018	2019	2018	2019	2018	2019
(1)	(10)	(11)	(12)	(13)	(14)	(15)	(16)	(17)
Ulak Pandan
Negeri Agung
Lebak Budi
Suka Cinta
Gunung Agung
Tanjung Pinang
Suka Marga
Payo
Karang Endah
Muara Temiang
Lubuk Kepayang
Tanjung Telang
Kebur
Tanjung Baru
Muara Maung
Telatang
Merapi
Purwosari
Karang Rejo
Kecamatan Merapi Barat	10	10

Sumber/Source: Dinas Pertanian Kabupaten Lahat/Agriculture Offices Lahat Regency

Tabel
Table 3.2.2

Produksi Perkebunan Menurut Kelurahan/Desa dan Jenis Tanaman (ton), 2018 dan 2019
Production of Estate by Kelurahan/Village and Type of Crops (ton), 2018 and 2019

Kelurahan/Desa Kelurahan/Village	Kelapa Sawit/ Oil Palm		Kelapa/Coconut		Karet/Rubber		Kopi/Coffee	
	2018	2019	2018	2019	2018	2019	2018	2019
(1)	(2)	(3)	(4)	(5)	(6)	(7)	(8)	(9)
Ulak Pandan
Negeri Agung
Lebak Budi
Suka Cinta
Gunung Agung
Tanjung Pinang
Suka Marga
Payo
Karang Endah
Muara Temiang
Lubuk Kepayang
Tanjung Telang
Kebur
Tanjung Baru
Muara Maung
Telatang
Merapi
Purwosari
Karang Rejo
Kecamatan Merapi Barat	0,61	0,61	0,02	0,02	0,96	0,96	0,13	0,13

Lanjutan Tabel/*Continued Table* 3.2.2

Kelurahan/Desa <i>Kelurahan/Village</i>	Kakao/Cocoa		Tebu/Sugar cane		Teh/Tea		Tembakau/Tobacco	
	2018	2019	2018	2019	2018	2019	2018	2019
(1)	(10)	(11)	(12)	(13)	(14)	(15)	(16)	(17)
Ulak Pandan
Negeri Agung
Lebak Budi
Suka Cinta
Gunung Agung
Tanjung Pinang
Suka Marga
Payo
Karang Endah
Muara Temiang
Lubuk Kepayang
Tanjung Telang
Kebur
Tanjung Baru
Muara Maung
Telatang
Merapi
Purwosari
Karang Rejo
Kecamatan Merapi Barat	0,01

Sumber/Source: Dinas Pertanian Kabupaten Lahat/Agriculture Offices Lahat Regency

04

PARIWISATA DAN EKONOMI
TOURISM AND ECONOMY

JUMLAH
RUMAH
MAKAN
DAN RESTORAN
DI KABUPATEN
LAHAT TAHUN 2019

104



BADAN PUSAT STATISTIK
KABUPATEN LAHAT

PENJELASAN TEKNIS**TECHNICAL NOTES**

1. Wisatawan mancanegara (wisman) ialah setiap pengunjung yang mengunjungi suatu negara di luar tempat tinggalnya, didorong oleh satu atau beberapa keperluan tanpa bermaksud memperoleh penghasilan di tempat yang dikunjungi dan lamanya kunjungan tersebut tidak lebih dari satu tahun (12 bulan). Definisi ini mencakup 2 (dua) kategori wisatawan mancanegara, yaitu :
 - a. Wisatawan (turis) ialah setiap pengunjung seperti definisi di atas yang tinggal paling sedikit 24 jam, akan tetapi tidak lebih dari 1 (satu) tahun di tempat yang dikunjungi, dengan maksud antara lain: berlibur, rekreasi, olah raga, bisnis, menghadiri pertemuan, studi, dan kunjungan dengan alasan kesehatan.
 - b. Excursionist ialah setiap pengunjung seperti definisi di atas yang tinggal kurang dari 24 jam di tempat yang dikunjungi (termasuk "Cruise passengers"). Cruise Passengers ialah setiap pengunjung yang tiba di suatu negara di mana mereka tidak menginap di akomodasi yang tersedia di negara tersebut, misalnya dengan kapal laut.
2. Rata-rata lama tinggal adalah rata-rata waktu tinggal wisatawan mancanegara di Indonesia untuk satu kali kunjungan.

1. *An International Visitor is any person visiting a country other than his usual place of residence for any reason other than for earning income in the country visited, and the length of stay is no more than one year (12 months). This definition covers two categories of foreign visitors, namely :*

- a. *"Tourist" is any visitor staying for at least 24 hours, but no more than one year, in the country visited, with the intention of visiting, and for any of these purposes: Pleasure, recreation and sports, Business, visiting friends and relatives, missions, attending meetings, conferences, visit for health reasons and study.*
- b. *"Excursionist" is any visitor staying less than 24 hours in the country visited including, "Cruise Passengers", i.e. visitors arriving in a country without staying in any accommodation available in the visited country.*

Average length of stay is the average stay duration of foreign visitor in Indonesia for one trip.

religious, and specific education.

3. Usaha penyediaan akomodasi adalah usaha yang menyediakan pelayanan penginapan yang dapat dilengkapi dengan pelayanan pariwisata lainnya. Usaha penyediaan akomodasi dapat berupa hotel, villa, pondok wisata, bumi perkemahan, persinggahan karavan, dan akomodasi lainnya yang digunakan untuk tujuan pariwisata.

The business of providing accommodation is a business that provides specialty services that can be equipped with other tourism services. It includes hotel, villa, cottage, camping, caravan stop, and other accommodation that are used for tourism purposes.

4. Hotel adalah penyediaan akomodasi secara harian berupa kamar-kamar di dalam satu bangunan yang dapat dilengkapi dengan jasa pelayanan makan dan minum, kegiatan hiburan dan atau fasilitas lainnya. Hotel terdiri dari hotel berbintang dan hotel non- bintang.

2. *Hotel is a daily supply of accommodation rooms within a building which can be equipped with eating and drinking services, entertainment activities and/or other facilities. Hotel consists of a classified hotel and a non-classified hotel.*

5. Hotel bintang adalah usaha penyediaan jasa pelayanan penginapan, makan minum serta jasa lainnya bagi umum dengan menggunakan sebagian atau seluruh bangunan. Usaha ini dikelola secara komersial serta memenuhi ketentuan persyaratan sebagai hotel bintang (termasuk berlian) yang ditetapkan dalam surat keputusan instansi yang membinanya. Misalnya hotel bintang lima, hotel bintang empat dan seterusnya.

3. *Star hotel is the business of providing an accommodation, eating and drinking as well as other services for the public by using a building or a part of a building. It is managed commercially and meets specified requirements as a star hotel (including diamonds) set forth in the decree of fostering agency. For example, five star hotel, four star hotel, and so on.*

ULASAN

Dalam menunjang sektor perdagangan, Pada Tahun 2019 di Kecamatan Merapi Barat terdapat 257 warung manisan/kelontong, 17 buah rumah makan, dan 22 kedai makanan dan minuman.

Di kecamatan ini belum memiliki pasar dengan bangunan permanen, 1 pasar dengan bangunan semi permanen dan 3 pasar kalangan.

Adapun fasilitas ekonomi yang menunjang di Kecamatan Merapi Barat selama Tahun 2019, terdapat Bank Umum Pemerintahan yang terletak di Desa Merapi dan 9 koperasi yang terdiri dari 2 koperasi unit desa dan 2 koperasi lainnya.

Pada Tahun 2019, akses ke semua desa bisa melalui jalur darat dan bisa dilalui sepanjang tahun, dan hampir seluruh desa di Kecamatan Merapi Barat terdapat angkutan umum dengan trayek tetap sehingga memudahkan masyarakat yang mempunyai keperluan keluar atau masuk Kecamatan Merapi Barat, hanya Desa Purwosari dan Desa Karang Rejo yang belum memiliki angkutan umum dengan trayek tetap dan jenis permukaan jalannya masih diperkeras (kerikil, batu, dll).

Gambar 4.2 Jumlah Warung Kelontong di Kecamatan Merapi Barat, 2019
Figures 4.2 Number of Grocery Store in Merapi Barat District, 2019

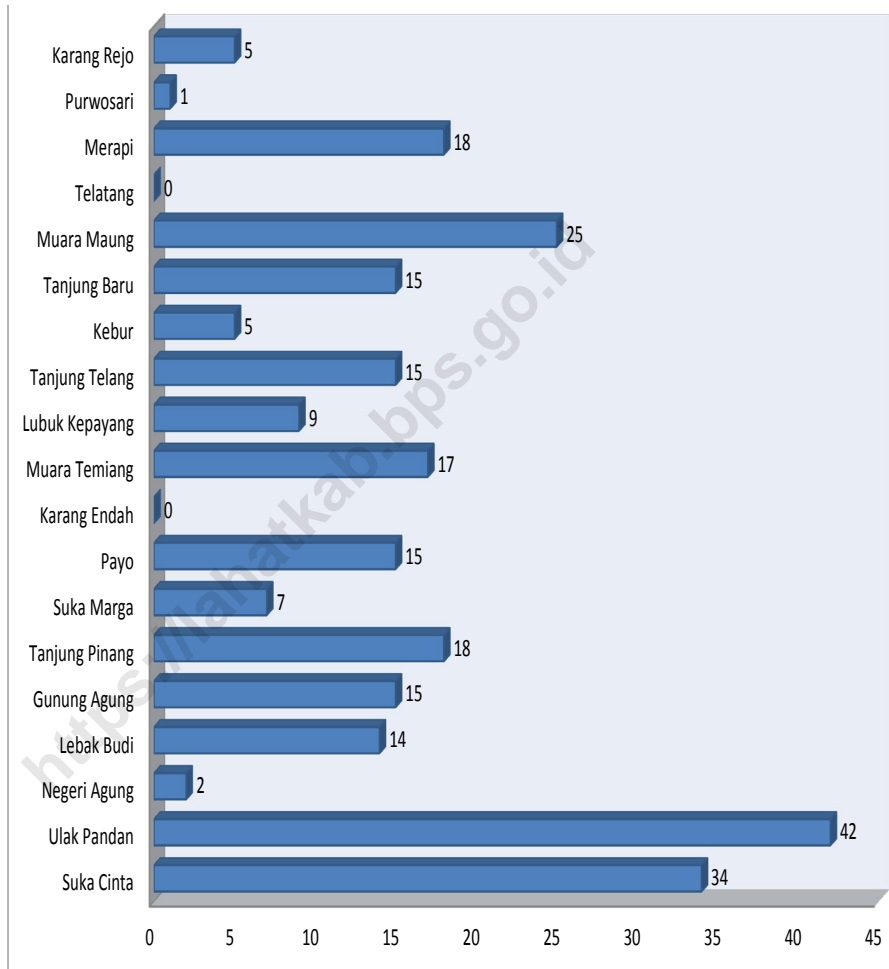

Sumber/Source : BPS, Pendataan Potensi Desa (Podes)/ BPS–Statistics Indonesia, Village Potential Data Collection

Tabel
Table 4.1

**Jumlah Rumah Makan/Restoran Menurut Kelurahan/Desa,
2016 - 2019**
Number of Restaurants by Kelurahan/Village, 2016 - 2019

Kelurahan/Desa Kelurahan/Village	2016	2017	2018	2019
(1)	(2)	(3)	(4)	(5)
Suka Cinta	0	0	0	0
Ulak Pandan	1	1	1	1
Negeri Agung	0	0	0	0
Lebak Budi	0	0	0	0
Gunung Agung	1	1	1	1
Tanjung Pinang	1	1	1	1
Suka Marga	0	0	0	0
Payo	0	0	0	0
Karang Endah	0	0	0	0
Muara Temiang	1	1	1	1
Lubuk Kepayang	0	0	0	0
Tanjung Telang	1	1	1	1
Kebur	6	6	6	6
Tanjung Baru	3	3	3	3
Muara Maung	2	2	2	2
Telatang	0	0	0	0
Merapi	1	1	1	1
Purwosari	0	0	0	0
Karang Rejo	0	0	0	0
Kecamatan Merapi Barat	17	17	17	17

Catatan/Note:

Sumber/Source: BPS, Pendataan Potensi Desa (Podes)/ BPS–Statistics Indonesia, Village Potential Data Collection

Tabel 4.2 Banyaknya Sarana dan Prasarana Ekonomi Menurut Desa/ Kelurahan dan Jenisnya di Kecamatan Merapi Barat Tahun 2019

Desa/Kelurahan	Kelompok Pertokoan	Pasar dengan Bangunan Permanen	Pasar dengan Bangunan Semi Permanen	Pasar Tanpa Bangunan
(1)	(2)	(3)	(4)	(5)
Suka Cinta	0	0	0	0
Ulak Pandan	0	0	0	1
Negeri Agung	0	0	0	0
Lebak Budi	1	0	0	0
Gunung Agung	0	0	1	1
Tanjung Pinang	0	0	0	0
Suka Marga	0	0	0	0
Payo	0	0	0	0
Karang Endah	0	0	0	0
Muara Temiang	0	0	0	0
Lubuk Kepayang	0	0	0	0
Tanjung Telang	1	0	0	0
Kebur	0	0	0	0
Tanjung Baru	0	0	0	0
Muara Maung	0	0	0	1
Telatang	0	0	0	0
Merapi	0	0	0	0
Purwosari	0	0	0	0
Karang Rejo	0	0	0	0
Kecamatan Merapi Barat	2	0	1	3

Catatan/Note:

Sumber/Source: BPS, Pendataan Potensi Desa (Podes)/ BPS–Statistics Indonesia, Village Potential Data Collection

Lanjutan Tabel/*Continued Table 4.2*

Desa/Kelurahan	Minimarket/ Swalayan 1	Toko/Warung Kelontong	Restoran/ Rumah Makan
(1)	(2)	(3)	(4)
Suka Cinta	0	34	0
Ulak Pandan	1	42	1
Negeri Agung	0	2	0
Lebak Budi	0	14	0
Gunung Agung	0	15	1
Tanjung Pinang	0	18	1
Suka Marga	0	7	0
Payo	0	15	0
Karang Endah	0	0	0
Muara Temiang	0	17	1
Lubuk Kepayang	1	9	0
Tanjung Telang	0	15	1
Kebur	0	5	6
Tanjung Baru	1	15	3
Muara Maung	0	25	2
Telatang	0	0	0
Merapi	2	18	1
Purwosari	0	1	0
Karang Rejo	0	5	0
Kecamatan Merapi Barat	5	257	17

Catatan/Note:

Sumber/Source: BPS, Pendataan Potensi Desa (Podes)/ BPS–Statistics Indonesia, Village Potential Data Collection

Lanjutan Tabel/*Continued Table 4.2*

Desa/Kelurahan	Warung/Kedai Makanan	Hotel	Hostel/Motel/Losmen/Wisma
(1)	(2)	(3)	(4)
Suka Cinta	1	0	0
Ulak Pandan	4	0	0
Negeri Agung	0	0	0
Lebak Budi	0	0	0
Gunung Agung	1	0	0
Tanjung Pinang	1	0	0
Suka Marga	1	0	0
Payo	1	0	0
Karang Endah	0	0	0
Muara Temiang	1	0	0
Lubuk Kepayang	0	0	0
Tanjung Telang	0	0	0
Kebur	3	0	0
Tanjung Baru	3	0	0
Muara Maung	1	0	0
Telatang	0	1	0
Merapi	5	0	0
Purwosari	0	0	0
Karang Rejo	0	0	0
Kecamatan Merapi Barat	22	1	0

Catatan/Note:

Sumber/Source: BPS, Pendataan Potensi Desa (Podes)/ BPS–Statistics Indonesia, Village Potential Data Collection

Tabel
Table 4.3

Banyaknya Sarana Lembaga Keuangan Yang Beroperasi Menurut Desa/Kelurahan dan Jenisnya di Kecamatan Merapi Barat Tahun 2019

Desa/Kelurahan	Bank Umum Pemerintah	Bank Umum Swasta	Bank Perkreditan Rakyat
(1)	(2)	(3)	(4)
Suka Cinta	0	0	0
Ulak Pandan	0	0	0
Negeri Agung	0	0	0
Lebak Budi	0	0	0
Gunung Agung	0	0	0
Tanjung Pinang	0	0	0
Suka Marga	0	0	0
Payo	0	0	0
Karang Endah	0	0	0
Muara Temiang	0	0	0
Lubuk Kepayang	0	0	0
Tanjung Telang	0	0	0
Kebur	0	0	0
Tanjung Baru	0	0	0
Muara Maung	0	0	0
Telatang	0	0	0
Merapi	1	0	0
Purwosari	0	0	0
Karang Rejo	0	0	0
Kecamatan Merapi Barat	1	0	0

Catatan/Note:

Sumber/Source: BPS, Pendataan Potensi Desa (Podes)/ BPS—Statistics Indonesia, Village Potential Data Collection

Tabel 4.4 Banyaknya Koperasi yang Masih Aktif Menurut Desa/ Kelurahan dan Jenis Koperasi di Kecamatan Merapi Barat Tahun 2019

Desa/Kelurahan	Koperasi Unit desa (KUD)	Koperasi Industri Kecil dan Kerajinan Rakyat (Kopinkra)	Koperasi Simpan Pinjam (Kospin)	Koperasi Lainnya
(1)	(2)	(3)	(4)	(5)
Suka Cinta	0	0	0	0
Ulak Pandan	0	0	0	1
Negeri Agung	0	0	0	0
Lebak Budi	0	0	0	0
Gunung Agung	0	0	0	0
Tanjung Pinang	0	0	0	0
Suka Marga	0	0	0	0
Payo	0	0	0	1
Karang Endah	0	0	0	0
Muara Temiang	0	0	0	0
Lubuk Kepayang	0	0	0	0
Tanjung Telang	0	0	0	0
Kebur	0	0	0	0
Tanjung Baru	0	0	0	0
Muara Maung	0	0	0	0
Telatang	0	0	0	0
Merapi	0	0	0	0
Purwosari	7	0	0	0
Karang Rejo	0	0	0	0
Kecamatan Merapi Barat	7	0	0	2

Catatan/Note:

Sumber/Source: BPS, Pendataan Potensi Desa (Podes)/ BPS–Statistics Indonesia, Village Potential Data Collection

Tabel 4.5 Banyaknya Embung Desa Menurut Desa/Kelurahan di Kecamatan Merapi Barat, 2018 dan 2019

Desa/Kelurahan	2018	2019
(1)	(2)	(3)
Ulak Pandan	0	0
Negeri Agung	0	0
Lebak Budi	0	0
Suka Cinta	0	0
Gunung Agung	0	0
Tanjung Pinang	0	0
Suka Marga	0	0
Payo	0	0
Karang Endah	0	0
Muara Temiang	0	0
Lubuk Kepayang	0	0
Tanjung Telang	0	0
Kebur	0	0
Tanjung Baru	0	0
Muara Maung	0	0
Telatang	0	0
Merapi	0	0
Purwosari	0	0
Karang Rejo	0	0
Kecamatan Merapi Barat	0	0

Catatan/Note:

Sumber/Source: BPS, Pendataan Potensi Desa (Podes)/ BPS–Statistics Indonesia, Village Potential Data Collection

Tabel
Table 4.6**Sarana Transportasi Antar Desa/Kelurahan Menurut Desa/
Kelurahan di Kecamatan Merapi Barat, Tahun 2019**

Desa/Kelurahan	Jenis Transportasi	Keberadaan Angkutan Umum
(1)	(2)	(3)
Ulak Pandan	Darat	Ada, dengan trayek tetap
Negeri Agung	Darat	Ada, dengan trayek tetap
Lebak Budi	Darat	Ada, dengan trayek tetap
Suka Cinta	Darat	Ada, dengan trayek tetap
Gunung Agung	Darat	Ada, dengan trayek tetap
Tanjung Pinang	Darat	Ada, dengan trayek tetap
Suka Marga	Darat	Ada, dengan trayek tetap
Payo	Darat	Ada, dengan trayek tetap
Karang Endah	Darat	Ada, dengan trayek tetap
Muara Temiang	Darat	Ada, dengan trayek tetap
Lubuk Kepayang	Darat	Ada, dengan trayek tetap
Tanjung Telang	Darat	Ada, dengan trayek tetap
Kebur	Darat	Ada, dengan trayek tetap
Tanjung Baru	Darat	Ada, dengan trayek tetap
Muara Maung	Darat	Ada, dengan trayek tetap
Telatang	Darat	Ada, dengan trayek tetap
Merapi	Darat	Ada, dengan trayek tetap
Purwosari	Darat	Tidak ada angkutan umum
Karang Rejo	Darat	Tidak ada angkutan umum
Kecamatan Merapi Barat		

Catatan/Note:

Sumber/Source: BPS, Pendataan Potensi Desa (Podes)/ BPS–Statistics Indonesia, Village Potential Data Collection

**Tabel
Table 4.7****Kondisi Jalan Darat Antar Desa/Kelurahan Menurut Desa/
Kelurahan di Kecamatan Merapi Barat, Tahun 2019**

Desa/Kelurahan	Jenis Permukaan Jalan	Dapat Dilalui Kendaraan Bermotor Roda 4 atau Lebih
(1)	(2)	(3)
Ulak Pandan	Aspal/Beton	Sepanjang tahun
Negeri Agung	Aspal/Beton	Sepanjang tahun
Lebak Budi	Aspal/Beton	Sepanjang tahun
Suka Cinta	Aspal/Beton	Sepanjang tahun
Gunung Agung	Aspal/Beton	Sepanjang tahun
Tanjung Pinang	Aspal/Beton	Sepanjang tahun
Suka Marga	Aspal/Beton	Sepanjang tahun
Payo	Aspal/Beton	Sepanjang tahun
Karang Endah	Aspal/Beton	Sepanjang tahun
Muara Temiang	Aspal/Beton	Sepanjang tahun
Lubuk Kepyang	Aspal/Beton	Sepanjang tahun
Tanjung Telang	Aspal/Beton	Sepanjang tahun
Kebur	Aspal/Beton	Sepanjang tahun
Tanjung Baru	Aspal/Beton	Sepanjang tahun
Muara Maung	Aspal/Beton	Sepanjang tahun
Telatang	Aspal/Beton	Sepanjang tahun
Merapi	Aspal/Beton	Sepanjang tahun
Purwosari	Diperkeras (Kerikil, batu, dll.)	Sepanjang tahun
Karang Rejo	Diperkeras (Kerikil, batu, dll.)	Sepanjang tahun
Kecamatan Merapi Barat		

Catatan/Note:

Sumber/Source: BPS, Pendataan Potensi Desa (Podes)/ BPS—Statistics Indonesia, Village Potential Data Collection

**Tabel
Table 4.8**

Keberadaan Kantor Pos/Pos Pembantu/Rumah Pos dan Perusahaan/Agen Jasa Ekspedisi Swasta Menurut Desa/Kelurahan di Kecamatan Merapi Barat, Tahun 2019

Desa/Kelurahan	Kantor Pos/Pos Pembantu/ Rumah Pos	Perusahaan/Agen Jasa Ekspedisi Swasta
(1)	(2)	(3)
Ulak Pandan	Tidak Ada	Tidak Ada
Negeri Agung	Tidak Ada	Tidak Ada
Lebak Budi	Tidak Ada	Tidak Ada
Suka Cinta	Tidak Ada	Tidak Ada
Gunung Agung	Tidak Ada	Tidak Ada
Tanjung Pinang	Tidak Ada	Tidak Ada
Suka Marga	Tidak Ada	Tidak Ada
Payo	Tidak Ada	Tidak Ada
Karang Endah	Tidak Ada	Tidak Ada
Muara Temiang	Tidak Ada	Tidak Ada
Lubuk Kepayang	Tidak Ada	Tidak Ada
Tanjung Telang	Tidak Ada	Tidak Ada
Kebur	Tidak Ada	Tidak Ada
Tanjung Baru	Tidak Ada	Tidak Ada
Muara Maung	Tidak Ada	Tidak Ada
Telatang	Tidak Ada	Tidak Ada
Merapi	Tidak Ada	Beroperasi
Purwosari	Tidak Ada	Tidak Ada
Karang Rejo	Tidak Ada	Tidak Ada
Kecamatan Merapi Barat		

Catatan/Note:

Sumber/Source: BPS, Pendataan Potensi Desa (Podes)/ BPS–Statistics Indonesia, Village Potential Data Collection



Sensus
Penduduk
2020

DATA

MENCERDASKAN BANGSA

— *Enlighten The Nation* —



**BADAN PUSAT STATISTIK
KABUPATEN LAHAT
BPS-STATISTICS OF LAHAT REGENCY**

Jl. Bandar Jaya Lk. III Lahat
Telp. (0731)321416, Fax. (0731)321416
E-mail : bps1604@mailhost.bps.go.id

ISBN 978-602-710-774-8



9 786027 107748 >