

KECAMATAN KIKIM BARAT DALAM ANGKA

Kikim Barat District in Figures

2021



<http://>



**BADAN PUSAT STATISTIK
KABUPATEN LAHAT**
BPS-Statistics of Lahat Regency

KECAMATAN KIKIM BARAT DALAM ANGKA

Kikim Barat District in Figures
2021



KECAMATAN KIKIM BARAT DALAM ANGKA

Kikim Barat District in Figures

2021

ISBN: 978-602-749-238-7

Katalog /Catalog: 11020011604.111

Ukuran Buku/Book Size: 14,8 cm x 21 cm

Jumlah Halaman/Number of Pages: xviii + 102 hal/pages

Naskah/Manuscript:

BPS Kabupaten Lahat/BPS-Statistics of Lahat Regency

Penyunting/Editor:

BPS Kabupaten Lahat/BPS-Statistics of Lahat Regency

Gambar Kover/Cover Design:

BPS Kabupaten Lahat/BPS-Statistics of Lahat Regency

Ilustrasi Kover/Cover Illustration:

Buah Sawit / Palm Fruit from <https://www.ardasitepu.com/>

©**BPS Kabupaten Lahat /BPS-Statistics of Lahat Regency**

Dicetak oleh/Printed by:

Percetakan Mandiri/Mandiri Printing

Dilarang mengumumkan, mendistribusikan, mengomunikasikan, dan/atau menggandakan sebagian atau seluruh isi buku ini untuk tujuan komersil tanpa izin tertulis dari Badan Pusat Statistik.

Prohibited to announce, distribute, communicate, and/or copy part or all of this book for commercial purpose without permission from BPS-Statistics Indonesia.

Tim Penyusun

Drafting Team

Kecamatan Kikim Barat Dalam Angka 2021

Kikim Barat District in Figure 2021

Penanggung Jawab Umum/General Person in Charge :

Ir. Hj. Chairanita Kurniarita, M.Si

Penanggung Jawab Tekhnis/Technical Person in Charge :

Nur Yanuar, S.ST

Editor :

Nur Yanuar, S.ST

Nur Khamid, S.Si

Penulis dan Pengolah Data/Writer and Data Processor :

Nur Khamid, S.Si

Desain atau Layouting/Design or Layout :

Nur Khamid, S.Si

PETA WILAYAH KECAMATAN KIKIM BARAT

KIKIM BARAT DISTRICT AREA MAP

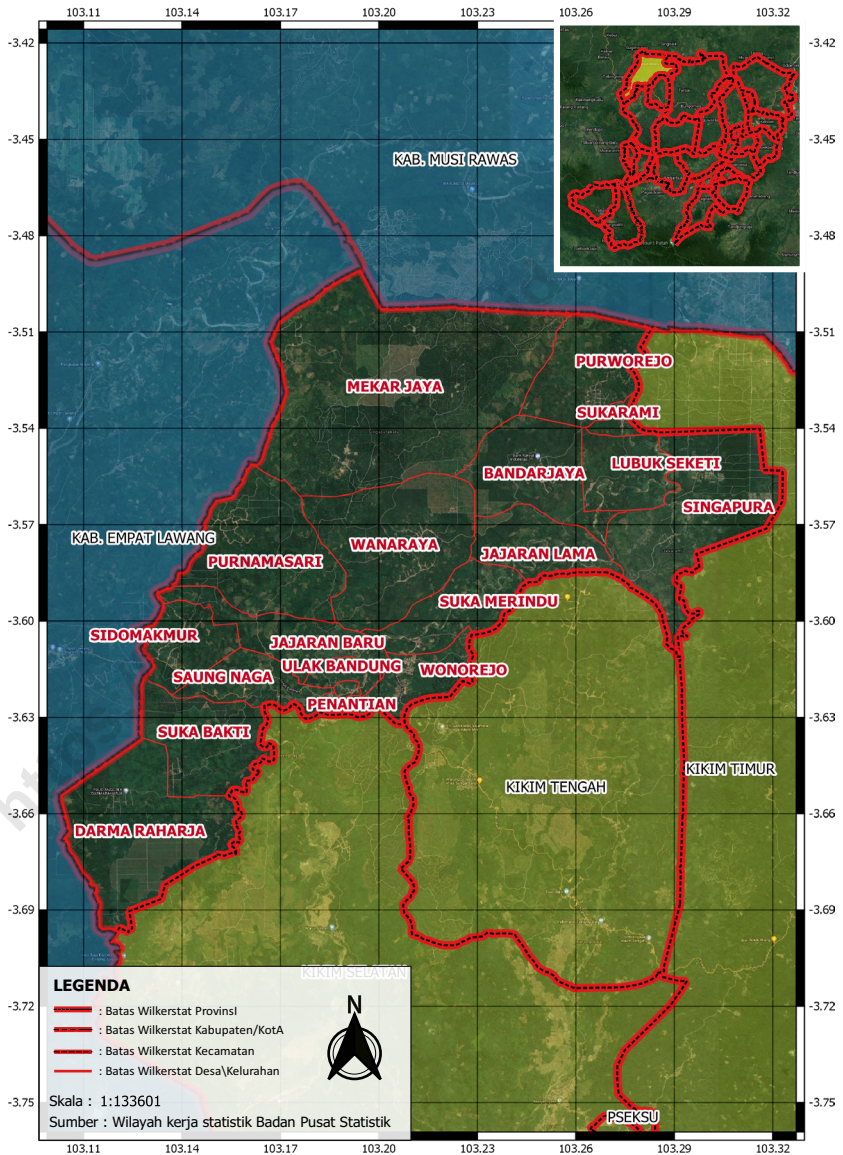

KEPALA BPS KABUPATEN LAHAT
CHIEF STATISTICIAN OF LAHAT REGENCY



Ir. Hj. Chairanita Kurniarita, M.Si.



KATA PENGANTAR

Kecamatan Kikim Barat Dalam Angka Tahun 2021 merupakan publikasi tahunan yang diterbitkan oleh BPS Kabupaten Lahat. Disadari bahwa publikasi ini belum sepenuhnya memenuhi harapan pihak pemakai data khususnya para perencana, namun diharapkan dapat membantu melengkapi penyusunan rencana pembangunan di Kabupaten Lahat.

Publikasi ini dapat terwujud berkat kerja sama dan bantuan dari berbagai pihak baik instansi pemerintah maupun swasta. Kepada semua pihak yang telah memberikan bantuan disampaikan penghargaan dan terima kasih yang sebesar-besarnya.

Walaupun publikasi ini telah disiapkan sebaik-baiknya, namun disadari masih ada kekurangan dan kesalahan yang terjadi. Untuk perbaikan publikasi ini, tanggapan dan saran yang bersifat konstruktif dari para pemakai sangat diharapkan.

Lahat, Agustus 2021
Kepala BPS
Kabupaten Lahat

Ir. Chairanita Kurniarita, M.Si.



PREFACE

Kikim Barat District in Figures Year 2021 is an annual publication published by BPS Kabupaten Lahat. It is realized that this publication has not fully met the expectations of data users, especially planners, but is expected to help complete the preparation of development plans in Lahat Regency.

This publication was made possible thanks to the cooperation and assistance of various parties, both government and private agencies. To all those who have provided assistance, we express our deepest gratitude and appreciation.

Although this publication has been prepared as well as possible, it is recognized that there are still shortcomings and errors that occur. For the improvement of this publication, constructive feedback and suggestions from users are highly expected.

Lahat , Agustus 2021
Chief Statistician of
Lahat Regency

Ir. Chairanita Kurniarita, M.Si.

DAFTAR ISI / CONTENTS

	Halaman Page
Kata Pengantar/ <i>Preface</i>	ix
Daftar Isi/ <i>Contents</i>	xi
Penjelasan Umum/ <i>Explanatory Notes</i>	xiii
Daftar Singkatan/ <i>List of Abbreviations</i>	xv
Statistik Kunci/ <i>Key Statistics</i>	xvii
1. Geografi / <i>Geography</i>	1
2. Sosial dan Kesejahteraan Rakyat/ <i>Social and Welfare</i>	9
3. Penduduk / <i>Population</i>	45
4. Pertanian, dan Perikanan/ <i>Agriculture, and Fishery</i>	55
5. Tourisme and Ekonomi/ <i>Tourism and Economy</i>	87

PENJELASAN UMUM/EXPLANATORY NOTES

Tanda-tanda, satuan-satuan, dan lain-lainnya yang digunakan dalam publikasi ini adalah sebagai berikut:

Symbols, measurement units, and acronyms which are used in this publication, are as follows:

1. TANDA-TANDA/SYMBOLS

Data tidak tersedia/ <i>Data not available</i>	: ...
Tidak ada atau nol / <i>Null or zero</i>	: -
Data dapat diabaikan/ <i>Data negligible</i>	: 0
Tanda decimal/ <i>Decimal point</i>	: ,
Data tidak dapat ditampilkan/ <i>Not applicable</i>	: NA
Angka estimasi/ <i>Estimated figures</i>	: e
Angka diperbaiki/ <i>Revised figures</i>	: r
Angka sementara/ <i>Preliminary figures</i>	: x
Angka sangat sementara/ <i>Very preliminary figures</i>	: xx
Angka sangat sangat sementara/ <i>Very very preliminary figures</i>	: xxx

2. SATUAN/UNITS

barel/ <i>barrel</i>	: 158,99 liter/ <i>litres</i> = 1/6,2898 m ³
hektar (ha)/ <i>hectare (ha)</i>	: 10 000 m ²
kilometer (km)/ <i>kilometres (km)</i>	: 1 000 meter/ <i>meters (m)</i>
knot/ <i>knot</i>	: 1,8523 km/jam (<i>km/hour</i>)
kuintal/ <i>quintal</i>	: 100 kg
kwh	: 1 000 watt hour
mwh	: 1 000 kwh
liter (untuk beras)/ <i>litre (for rice)</i>	: 0,80 kg
mmscf	: 1/35,3 m ³
metrik ton (m.ton)/ <i>metric ton (m. ton)</i>	: 0,98421 long ton = 1 000 kg
ons/ <i>ounce</i>	: 28,31 gram/ <i>grams</i>
ton	: 1 000 kg

Satuan lain: buah, dus, butir, helai/lembar, kaleng, batang, pulsa, ton kilometer (ton-km), jam, menit, persen (%).

Other units: unit, pack, pieces, sheet, tin, pulse, ton-kilometres(ton-km), hour, minute, percent (%).

Perbedaan angka di belakang koma disebabkan oleh pembulatan angka.
The difference in decimal numbers is caused by rounding.

DAFTAR SINGKATAN/ LIST OF ABBREVIATIONS

SI	: Stasiun Iklim
SIMPK	: Stasiun Meteorologi Pertanian Khusus
t.t	: Tempat tidur
BCG	: Bacillus Calmette Guerin
DPT	: Difteri, Pertusis, Tetanus
TT	: Tetanus Toxoid
IOT	: Industri Obat Tradisional/ <i>Traditional Medicine Industry</i>
IKOT	: Industri Kecil Obat Tradisional/ <i>Traditional Medicine Small</i>
Alkes	: Alat kesehatan/ <i>Health Kits</i>
PKRT	: Perbekalan Kesehatan Rumah tangga/ <i>Household Health Logistics</i>
Kompl	: Komplemen/ <i>Complement</i>
IRTP	: Industri Pangan Produksi Rumah Tangga/ <i>Foods Home Industry</i>
PBF	: Pedagang Besar Farmasi/ <i>Pharmacy Whole-seller</i>
GFK	: Gudang Farmasi Kab/Kota/Regency/ <i>Municipality Pharmacy Warehouse</i>
RB	: Rumah Bersalin/ <i>Delivery House</i>
Pustu	: Puskesmas pembantu/ <i>Auxiliary Public Health Center</i>
BP	: Balai Pengobatan/ <i>Polyclinic</i>
TPS	: Tempat Pembuangan Sementara / <i>landfill</i>
Jamkesmas	: Jaminan kesehatan masyarakat miskin/ <i>Poor public health insurance</i>
PJKMU	: Program Jaminan Kesehatan Masyarakat Umum
SIUP	: Surat Ijin Usaha Perdagangan/ <i>Trading Permission Letter</i>
TDP	: Tanda Daftar Perusahaan/ <i>Company Registration Identity</i>
API	: Angka Pengenal Importir/ <i>Importer's Identity Number</i>

Data Statistik Kunci Kabupaten Lahat, 2018-2020

Key Statistics Lahat Regency, 2018-2020

Rincian/Description	Satuan/ Unit	2018	2019	2020
(1)	(2)	(3)	(4)	(5)
SOSIAL/SOCIAL				
Penduduk/Population	orang/ person	405,524	409,348	430,071
Laju Pertumbuhan Penduduk/Population Growth	%	1,02	0,93	4,81
Sex Rasio/Sex Ratio	-	104,00	104,00	105,00
Kepadatan Penduduk/Population Density	orang/km2	93,00	98,90	98,60
Angka Harapan Hidup ¹ -e ₀ /Life Expectancy Rate ¹	tahun/years	65,50	65,76	66,04
Penduduk Miskin ⁵ /Poor People ⁴	ribu Jiwa	65,31	65,03	65,75
Persentase Penduduk Miskin ⁴ /Percentage of Poor People ⁴	%	16,15	15,92	15,95
Indeks Pembangunan Manusia-IPM ⁵ /Human Development Index ⁵	-	66,99	67,62	67,44
EKONOMI/ECONOMIC				

Catatan/Notes: ¹ Hasil proyeksi penduduk Indonesia 2010–2035 (pertengahan tahun/Juni)/The result of Indonesia population prjection 2010–2035 (mid year/June)

² Kondisi Agustus/Condition at August

³ Menggunakan penimbang hasil proyeksi penduduk tahun 2010–2035/Weighted by the 2010–2035 population projection

⁴ Kondisi Maret/Condition at March

⁵ Sejak tahun 2010, IPM dihitung dengan metode baru. Komponen IPM metode baru adalah angka harapan hidup saat lahir, harapan lama sekolah, rata-rata lama sekolah, dan pengeluaran per kapita/Since 2010, HDI was calculated using new method. New HDI component are life expectancy at birth, expected years of schooling, means years of schooling, and expenditure per capita

⁶ Mulai tahun 2010 mengadopsi System of National Account 2008 (SNA 2008)/Since 2010 is in line with System of National Account 2008 (SNA 2008)

* Angka Sementara, ** Angka Sangat Sementara

⁷ Menggunakan tahun dasar 2010 (2010=100)/Using 2010 base year (2010=100)

⁸ Menggunakan proyeksi penduduk berdasarkan hasil SP2010/Using population projection based on SP2010

GEOGRAFI GEOGRAPHY



Batas-Batas Wilayah Kabupaten Lahat *Lahat Regency Borederline*

Kabupaten Muara Enim dan Musi Rawas
Muara Enim and Musi Rawas agency



N



W

E



Kabupaten

Empat Lawang

Empat Lawang Regency

Kabupaten

Muara Enim

Muara Enim Regency

S



Kota Pagaralam dan Kabupaten Bengkulu Selatan Provinsi Bengkulu
Pagaralam City and Bengkulu Selatan Regency, Bengkulu Province

PENJELASAN TEKNIS

1. Badan Pusat Statistik (BPS) telah melakukan pendataan Potensi Desa (Podes) sejak tahun 1980. Sejak saat itu, Podes dilaksanakan secara rutin sebanyak 3 kali dalam kurun waktu sepuluh tahun untuk mendukung kegiatan Sensus Penduduk, Sensus Pertanian, ataupun Sensus Ekonomi. Dengan demikian, fakta penting terkait ketersediaan infrastruktur dan potensi yang dimiliki oleh setiap wilayah dapat dipantau perkembangannya secara berkala dan terus menerus
2. Iklim adalah keadaan hawa (suhu, kelembaban, awan, hujan, dan sinar matahari) pada suatu daerah dalam jangka waktu yang agak lama (30 tahun).
3. Suhu adalah ukuran kuantitatif terhadap temperatur; panas dan dingin, diukur dengan termometer.
4. Curah hujan adalah banyaknya hujan yang tercurah (turun) di suatu daerah dalam jangka waktu tertentu.
5. Hari hujan adalah hari dimana hujan tercurah (turun) dalam sebulan
6. Ibukota Kecamatan adalah desa/ kelurahan dimana kantor pusat pemerintahan kecamatan berada.

TECHNICAL NOTES

1. *BPS-Statistics Indonesia has already recorded village potential (Podes) since 1980. Since then, Podes regularly implemented 3 (three) times within ten years to support the activities of the Population Census, Agriculture Census, or Economic Census. Thus, important facts related to the availability of infrastructure and the potential possessed by each region can be monitored regularly and continually.*
2. *Climate is the state of the weather (temperature, humidity, clouds, rain, and sun) on an area within a longer period of time (30 years).*
3. *Temperature is a quantitative measure of the temperature; hot and cold, measured with a thermometer.*
4. *Rainfall is the amount of rain poured down in an area within a certain period.*
5. *Rainy Days is the day when the amount of rain has been poured in a month.*
6. *Capital of Subdistrict is a village where the governmental office of the subdistrict placed.*

7. Ibukota Kabupaten/Kota adalah desa/kelurahan dimana kantor pusat pemerintahan kabupaten/kota berada atau desa/kelurahan lainnya yang ditetapkan secara peraturan perundang-undangan daerah sebagai ibukota kabupaten/kota yang berlaku
7. *Capital of Subdistrict is a village where the governmental office of the Regency/Municipality placed or another village which is stated as the capital of Regency/Municipality in the regional law.*

<https://lahatkab.bps.go.id>

ULASAN**DESCRIPTION**

Kecamatan Kikim Barat dengan wilayah seluas 272,01 kilometer persegi (km²) dengan batasan wilayah sebagai berikut:

- Sebelah Utara : Kabupaten Musi Rawas
- Sebelah Selatan : Kecamatan Kikim Selatan dan Kikim Tengah
- Sebelah Timur : Kecamatan Kikim Timur
- Sebelah Barat : Kabupaten Empat Lawang

Secara administratif wilayah Kecamatan Kikim Barat terdiri dari 19 desa. Desa Purnamasari merupakan desa yang memiliki wilayah terluas yaitu 37,40 km² atau 13,75% dari luas wilayah Kecamatan Kikim Barat. Sedangkan desa yang memiliki luas wilayah terkecil adalah Desa Penantian dan Babat Baru dengan luas 1,50 km² atau 0,55% dari luas wilayah Kecamatan Kikim Barat. Desa terjauh dari ibukota kecamatan adalah Desa Purworejo dengan jarak yang harus ditempuh melalui darat yaitu kurang lebih sejauh 21 km.

Kikim Barat District with an area of 272.01 square kilometers (km²) with the following boundaries:

- North : Musi Rawas Regency
- South side : Kikim Selatan and Kikim Tengah District
- Next to the East: Kikim Timur District
- West side: Empat Lawang Regency

Administratively, the Kikim Barat District area consists of 19 villages. Purnamasari Village is a village that has the largest area, namely 37.40 km² or 13.75% of the total area of Kikim Barat District. Meanwhile, the village with the smallest area was Penantian and Babat Baru Village with an area of 1.50 km² or 0.55% of the total area of Kikim Barat District. The village farthest from the district capital is Purworejo Village, with a distance that must be reached by land, which is approximately 21 km.

Gambar 1.1
Figures

Persentase Luas menurut Kelurahan/Desa, 2020
Percentage Area of District by Kelurahan/Village (%), 2020

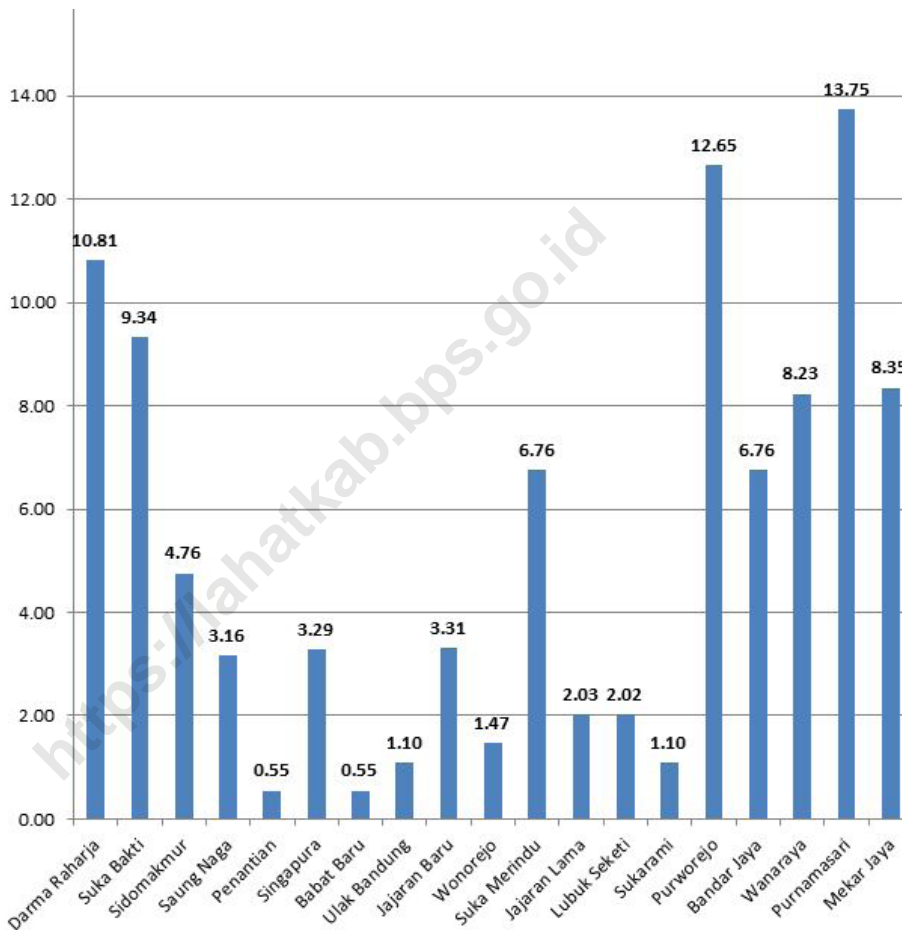

Sumber/Source : Dinas Pertanahan Nasional Kabupaten Lahat/ *Representative office of National Land Authority of Lahat Regency*

1.1 KEADAAN GEOGRAFI

GEOGRAPHY CONDITION

Tabel 1.1.1 **Luas Daerah Menurut Kelurahan/Desa, 2020**
Table 1.1.1 *Total Area of Region by Kelurahan/Village, 2020*

Kelurahan/Desa Kelurahan/Village	Luas ¹ Total Area ¹ (km ² /sq.km)	Persentase terhadap Luas Wilayah Percentage to District's Area
(1)	(2)	(3)
Darma Raharja	29,40	10,81
Suka Bakti	25,40	9,34
Sidomakmur	12,96	4,76
Saung Naga	8,60	3,16
Penantian	1,50	0,55
Singapura	8,94	3,29
Babat Baru	1,50	0,55
Ulak Bandung	3,00	1,10
Jajaran Baru	9,00	3,31
Wonorejo	4,00	1,47
Suka Merindu	18,40	6,76
Jajaran Lama	5,51	2,03
Lubuk Seketi	5,50	2,02
Sukarami	3,00	1,10
Purworejo	34,40	12,65
Bandar Jaya	18,40	6,76
Wanaraya	22,40	8,23
Purnamasari	37,40	13,75
Mekar Jaya	22,70	8,35
Kecamatan/District	272,01	100,00

Sumber/Source: Dinas Pertanahan Nasional Kabupaten Lahat/ *Representative office of National Land Authority of Lahat Regency*

1.2 WILAYAH ADMINISTRATIF

ADMINISTRATIVE AREA

Tabel 1.2.1 Jumlah Dusun di Kecamatan Kikim Barat, 2020
Table 1.2.1 Number of Hamlets in Kikim Barat District, 2020

Kelurahan/Desa ¹ Kelurahan/Village ¹	Jumlah Dusun Number of Hamlet
(1)	(2)
Darma Raharja	2
Suka Bakti	4
Sidomakmur	6
Saung Naga	2
Penantian	2
Singapura	3
Babat Baru	2
Ulak Bandung	2
Jajaran Baru	1
Wonorejo	3
Suka Merindu	2
Jajaran Lama	2
Lubuk Seketi	2
Sukarami	2
Purworejo	7
Bandar Jaya	9
Wanaraya	14
Purnamasari	12
Mekar Jaya	2
Kecamatan/District	79

Catatan/Note : ¹ Termasuk kelurahan dan Unit Permukiman Transmigrasi (UPT)/Include Transmigration Settlement Unit

Sumber/Source: Peraturan Kepala Badan Pusat Statistik Nomor 29 Tahun 2018 Tanggal 15 Januari 2018 tentang Perubahan Atas Peraturan Kepala Badan Pusat Statistik Nomor 55 Tahun 2017 tentang Kode dan Nama Wilayah Kerja Statistik Tahun 2017, SIMDASI BPS Kabupaten Lahat
 Chief Statistician Regulation Number 29/2018, January 15 2018, as a revision of Chief Statistician Regulation Number 55 of 2017 on Code and Name of Regional Level of Data Collection.

SOSIAL DAN KESEJAHTERAAN RAKYAT SOCIAL AND WELFARE

Jumlah Sekolah, Murid dan Guru SD, SMP, SMA, dan SMK Kabupaten Lahat 2020

*Total School, Student and Teacher of Elementary, Junior High, Senior High and Vocational School of
Lahat Regency 2020*

Sekolah Dasar / Elementary School



287
Sekolah / School



4.047
Murid / Student



40.703
Guru / Teacher

Sekolah Menengah / Junior High Pertama / School



71
Sekolah / School



1.548
Murid / Student



17.447
Guru / Teacher

Sekolah Menengah / Senior High Atas / School



39
Sekolah / School



1.139
Murid / Student



12.823
Guru / Teacher

Sekolah Menengah / Vocational Kejuruan / School



12
Sekolah / School



499
Murid / Student



5.965
Guru / Teacher

PENJELASAN TEKNIS

1. Data Podes merupakan satu-satunya sumber data kewilayahan yang muatannya beragam dan memberi gambaran tentang situasi pembangunan suatu wilayah (regional). Ini berbeda dengan data dari hasil pendekatan rumah tangga yang lebih menekankan pada dimensi aktivitas sektoral. Keduanya sama penting dan menjadi kekayaan BPS.
2. Pencacahan Podes dilakukan secara sensus terhadap seluruh wilayah administrasi pemerintahan terendah setingkat desa (yaitu desa, kelurahan, Unit Permukiman Transmigrasi (UPT)) yang masih dibina oleh kementerian terkait.
3. Jalur Pendidikan di Indonesia terdiri atas 1) pendidikan formal, 2) pendidikan nonformal, dan 3) pendidikan informal yang ketiganya dapat saling melengkapi dan memperkaya (Undang-Undang No. 20 Tahun 2014 tentang Sistem Pendidikan Nasional).
4. Jenjang Pendidikan Formal terdiri atas pendidikan dasar, pendidikan menengah, dan pendidikan tinggi. Jenis pendidikan yang diajarkan mencakup pendidikan umum, kejuruan, akademik,

TECHNICAL NOTES

1. *Podes data is the only one Source of spatial data consisting of various information and providing a picture of development progress in a region. The Podes data are different from data resulted from household surveys focusing on the dimension of sectoral activities. Both kind of data are important and become the trade mark of BPS on the data richness aspect.*
2. *Podes enumeration is implemented as a census of the lowest governmental administrative region equivalent to village (i.e. village, sub-district, and Transmigration Settlement Unit which is still fostered by the relevant ministries).*
3. *The Education System in Indonesia consists of 1) a formal education, 2) non-formal education, and 3) informal education that all three can be complementary and enriching (Law No. 20 Year 2014 about The National Education System).*
4. *The Formal Education Level consists of primary education, secondary education, and high education. The kind of education that taught consists of general education, vocational, academic, professional,*

profesi, vokasi, keagamaan, dan khusus.

a. Pendidikan Dasar berbentuk Sekolah Dasar (SD) dan Madrasah Ibtidaiyah (MI) atau bentuk lain yang sederajat serta Sekolah Menengah Pertama (SMP) dan Madrasah Tsanawiyah (MTs), atau bentuk lain yang sederajat.

b. Pendidikan Menengah berbentuk Sekolah Menengah Atas (SMA), Madrasah Aliyah (MA), Sekolah Menengah Kejuruan (SMK), dan Madrasah Aliyah Kejuruan (MAK), atau bentuk lain yang sederajat.

c. Pendidikan Tinggi merupakan jenjang pendidikan setelah pendidikan menengah yang mencakup program pendidikan diploma, sarjana, magister, spesialis, dan doktor yang diselenggarakan oleh perguruan tinggi. Perguruan tinggi dapat berbentuk akademi, politeknik, sekolah tinggi, institut, atau universitas.

5. Keluhan kesehatan adalah keadaan seseorang yang mengalami gangguan kesehatan atau kejiwaan, baik karena penyakit akut, penyakit kronis, kecelakaan, kriminal, atau hal lain.

religious, and specific education.

a. The Primary Education consists of Elementary School and Islamic Elementary School or other equivalent forms and Junior High School and MTs, or other equivalent forms.

b. The Secondary Education consists of the senior high school, MA, Vocational School, and Vocational Madrasah Aliyah, or other equivalent forms.

c. The High Education consists of the education level after the secondary education that consists of diplomas, bachelor, master, specialist, and doctoral degrees that are held by the college. The colleges can be academy, polytechnic, high school, institute, or university.

5. Health complaint is a condition where a person has health or mental problems because of acute illness, chronically illness, accident, crimes, or others.

ULASAN

Pendidikan merupakan kunci utama dalam perkembangan sumber daya manusia yang berkualitas. Memperoleh pendidikan yang baik dan berkualitas merupakan hak setiap warga Negara sebagaimana yang diamanatkan oleh UUD 1945. Selain itu, pendidikan juga merupakan kebutuhan mendasar untuk berkembangnya suatu bangsa dan Negara. Oleh karena itu peningkatan serta penyempurnaan pendidikan perlu dilakukan dengan tujuan untuk menghasilkan SDM yang berkualitas, beriman, bertaqwa, dan bertanggung jawab.

Untuk melakukan pelayanan kesehatan, tersedia tenaga kesehatan sebanyak 7 orang tenaga medis terdiri dari 5 orang bidan dan 2 orang perawat. dengan sarana kesehatan yang ada diharapkan dapat memberikan pelayanan terbaik pada masyarakat.

Di Kecamatan Kikim Barat terdapat sarana kesehatan Puskesmas ada 2, Puskesmas Pembantu ada 7, dan posyandu ada 40 yang tersebar di berbagai desa.

DESCRIPTION

Education is the main key in the development of quality human resources. Obtaining good and quality education is the right of every citizen as mandated by the 1945 Constitution. Apart from that, education is also a fundamental need for the development of a nation and a State. Therefore, the improvement and improvement of education needs to be done with the aim of producing quality, faithful, pious, and responsible human resources.

To provide health services, 7 medical personnel are available, consisting of 5 midwives and 2 nurses. with existing health facilities, it is expected to provide the best service to the community.

In Kikim Selatan district, there are 2 health facilities for Puskesmas, 7 supporting Puskesmas, and 40 posyandu spread across various villages.

Gambar 2.1
Figures

Jumlah Pengguna Listrik dan bukan Pengguna Listrik di Kecamatan Kikim Barat menurut Kelurahan/Desa, 2020

Number of Electricity Users and Non-Electricity Users in Kikim Barat District by Kelurahan/Village, 2020

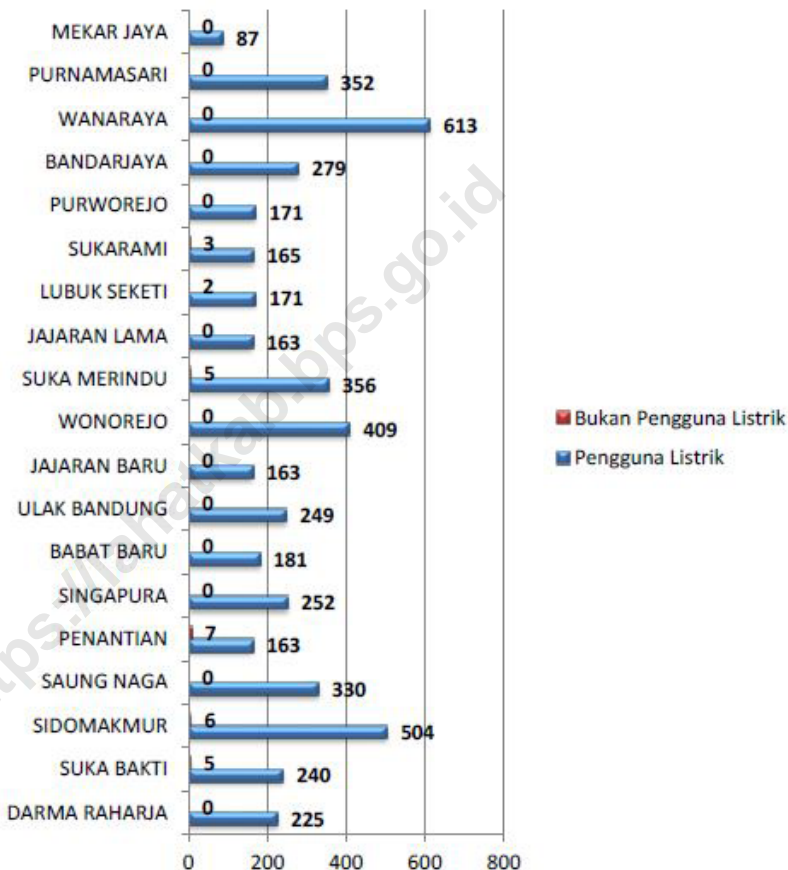

Catatan/Note : ¹Desa pada tabel ini termasuk Unit Permukiman Transmigrasi (UPT) yang masih dibina oleh kementerian terkait dan di Provinsi Sumatera Selatan/Villages in this table include Transmigration Settlement Unit which is still fostered by the relevant ministries and in the Province of Sumatera Selatan

Sumber/ Source : BPS, Pendataan Potensi Desa (Podes)/ BPS–Statistics Indonesia, Village Potential Data Collection

2. SOSIAL DAN KESEJAHTERAAN RAKYAT
SOCIAL AND WELFARE

2.1. PENDIDIKAN
EDUCATION

Tabel 2.1.1 Jumlah Fasilitas Sekolah Menurut Tingkat Pendidikan di Kelurahan/Desa, 2018-2020
Table Number of School Facilities Education Level by Kelurahan/Village, 2018-2020

Kelurahan/ Desa Kelurahan/ Village	SD/MI Primary School/MI						SMP/ MTS Junior High School/MTS					
	2018		2019		2020		2018		2019		2020	
	Negeri	Swasta	Negeri	Swasta	Negeri	Swasta	Negeri	Swasta	Negeri	Swasta	Negeri	Swasta
(1)	(2)	(3)	(4)	(5)	(6)	(7)	(8)	(9)	(10)	(11)	(12)	(13)
Darma Raharja	2	-	2	-	1	-	-	-	-	-	-	-
Suka Bakti	2	-	2	-	1	-	-	-	-	-	-	-
Sidomakmur	4	-	4	-	2	-	1	-	1	-	1	-
Saung Naga	2	-	2	-	1	-	-	-	-	-	-	-
Penantian	-	-	-	-	-	-	-	-	-	-	-	-
Singapura	-	-	2	-	1	-	-	-	-	-	-	-
Babat Baru	-	-	-	-	-	-	-	-	-	-	-	-
Ulak Bandung	-	-	-	-	-	-	-	-	-	-	-	-
Jajaran Baru	2	-	2	-	1	-	1	-	-	1	1	-
Wonorejo	2	-	1	-	1	-	-	-	-	-	-	-
Suka Merindu	2	-	2	-	1	-	-	-	-	-	-	-
Jajaran Lama	2	-	2	-	1	-	-	-	-	-	-	-
Lubuk Seketi	2	-	2	-	1	-	-	-	-	-	-	-
Sukarami	2	-	2	-	1	-	1	-	1	-	1	-
Purworejo	2	-	2	-	1	-	-	-	-	-	-	-
Bandar Jaya	2	-	2	-	1	-	-	-	-	-	-	-
Wanaraya	2	1	2	1	1	1	1	-	1	-	1	-
Purnamasari	2	1	2	-	1	1	1	1	-	2	-	2
Mekar Jaya	2	-	2	-	1	-	-	-	-	-	-	-
Kecamatan/ Districts	34	2	33	1	17	2	5	1	3	3	4	2

Lanjutan Tabel/Continued Table 2.1.1

Kelurahan/ Desa Kelurahan/ Village	SMA/MA Senior High School/MA						SMK Vocational School					
	2018		2019		2020		2018		2019		2020	
	Negeri	Swasta	Negeri	Swasta	Negeri	Swasta	Negeri	Swasta	Negeri	Swasta	Negeri	Swasta
(1)	(14)	(15)	(16)	(17)	(18)	(19)	(20)	(21)	(22)	(23)	(24)	(25)
Darma Raharja	-	-	-	-	-	-	-	-	-	-	-	-
Suka Bakti	-	-	-	-	-	-	-	-	-	-	-	-
Sidomakmur	-	-	-	-	-	-	-	-	-	-	-	-
Saung Naga	1	-	1	-	1	-	-	-	-	-	-	-
Penantian	-	-	-	-	-	-	-	-	-	-	-	-
Singapura	-	-	-	-	-	-	-	-	-	-	-	-
Babat Baru	-	-	-	-	-	-	-	-	-	-	-	-
Ulak Bandung	-	-	-	-	-	-	-	-	-	-	-	-
Jajaran Baru	-	-	-	-	-	-	-	-	-	-	-	-
Wonorejo	-	-	-	-	-	-	-	-	-	-	-	-
Suka Merindu	-	-	-	-	-	-	-	-	-	-	-	-
Jajaran Lama	-	-	-	-	-	-	-	-	-	-	-	-
Lubuk Seketi	-	-	-	-	-	-	-	-	-	-	-	-
Sukarami	-	-	-	-	-	-	-	-	-	-	-	-
Purworejo	-	-	-	-	-	-	-	-	-	-	-	-
Bandar Jaya	-	-	-	-	-	-	-	-	-	-	-	-
Wanaraya	-	-	-	-	-	-	-	-	-	-	-	-
Purnamasari	-	-	-	-	-	-	-	-	-	-	-	-
Mekar Jaya	-	-	-	-	-	-	-	-	-	-	-	-
Kecamatan/ Districts	1	-	1	-	1	-	-	-	-	-	-	-

Lanjutan Tabel/Continued Table 2.1.1

Kelurahan/Desa Kelurahan/Village	Perguruan Tinggi University					
	2018		2019		2020	
	Negeri	Swasta	Negeri	Swasta	Negeri	Swasta
(1)	(26)	(27)	(28)	(29)	(30)	(31)
Darma Raharja	-	-	-	-	-	-
Suka Bakti	-	-	-	-	-	-
Sidomakmur	-	-	-	-	-	-
Saung Naga	-	-	-	-	-	-
Penantian	-	-	-	-	-	-
Singapura	-	-	-	-	-	-
Babat Baru	-	-	-	-	-	-
Ulak Bandung	-	-	-	-	-	-
Jajaran Baru	-	-	-	-	-	-
Wonorejo	-	-	-	-	-	-
Suka Merindu	-	-	-	-	-	-
Jajaran Lama	-	-	-	-	-	-
Lubuk Seketi	-	-	-	-	-	-
Sukarami	-	-	-	-	-	-
Purworejo	-	-	-	-	-	-
Bandar Jaya	-	-	-	-	-	-
Wanaraya	-	-	-	-	-	-
Purnamasari	-	-	-	-	-	-
Mekar Jaya	-	-	-	-	-	-
Kecamatan / Districts	-	-	-	-	-	-

Catatan/Note: ¹Desa pada tabel ini termasuk Unit Permukiman Transmigrasi (UPT) yang masih dibina oleh kementerian terkait dan di Provinsi Sumatera Selatan/Villages in this table include Transmigration Settlement Unit which is still fostered by the relevant ministries and the in the Province of Sumatera Selatan

Sumber/Source : BPS, Pendataan Potensi Desa (Podes)/ BPS–Statistics Indonesia, Village Potential Data Collection

2.2 KESEHATAN HEALTH

Tabel 2.2.1 Jumlah Sarana Kesehatan Menurut Kelurahan/Desa, 2018-2020
Table **2.2.1** Jumlah Sarana Kesehatan Menurut Kelurahan/Desa, 2018-2020
Number of Health Facilities by Kelurahan/Village, 2018-2020

Kelurahan/ Desa <i>Kelurahan/ Village</i>	Rumah Sakit <i>Hospital</i>			Rumah Sakit Bersalin <i>Maternity Hospital</i>		
	2018	2019	2020	2018	2019	2020
(1)	(2)	(3)	(4)	(5)	(6)	(7)
Darma Raharja	-	-	-	-	-	-
Suka Bakti	-	-	-	-	-	-
Sidomakmur	-	-	-	-	-	-
Saung Naga	-	-	-	-	-	-
Penantian	-	-	-	-	-	-
Singapura	-	-	-	-	-	-
Babat Baru	-	-	-	-	-	-
Ulak Bandung	-	-	-	-	-	-
Jajaran Baru	-	-	-	-	-	-
Wonorejo	-	-	-	-	-	-
Suka Merindu	-	-	-	-	-	-
Jajaran Lama	-	-	-	-	-	-
Lubuk Seketi	-	-	-	-	-	-
Sukarami	-	-	-	-	-	-
Purworejo	-	-	-	-	-	-
Bandar Jaya	-	-	-	-	-	-
Wanaraya	-	-	-	-	-	-
Purnamasari	-	-	-	-	-	-
Mekar Jaya	-	-	-	-	-	-
Kecamatan/ Districts	-	-	-	-	-	-

Lanjutan Tabel/Continued Table 2.2.1

Kelurahan/ Desa Kelurahan/ Village	Poliklinik Polyclinic			Puskesmas Public Health Center		
	2018	2019	2020	2018	2019	2020
(1)	(8)	(9)	(10)	(11)	(12)	(13)
Darma Raharja	-	-	-	-	-	-
Suka Bakti	-	-	-	-	-	-
Sidomakmur	-	-	-	-	-	-
Saung Naga	-	-	-	1	1	1
Penantian	1	1	-	-	-	-
Singapura	-	-	-	-	-	-
Babat Baru	-	-	-	-	-	-
Ulak Bandung	-	-	-	-	-	-
Jajaran Baru	-	-	-	-	-	-
Wonorejo	-	-	-	-	-	-
Suka Merindu	-	-	-	-	-	-
Jajaran Lama	-	-	-	-	-	-
Lubuk Seketi	-	-	-	-	-	-
Sukarami	-	-	-	-	-	-
Purworejo	-	-	-	-	-	-
Bandar Jaya	-	-	-	-	-	-
Wanaraya	-	-	-	1	1	1
Purnamasari	-	-	-	-	-	-
Mekar Jaya	-	-	-	-	-	-
Kecamatan / Districts	-	-	-	2	2	2

Lanjutan Tabel/Continued Table 2.2.1

Kelurahan/ Desa <i>Kelurahan/ Village</i>	Puskesmas Pembantu <i>Subsidiary of Public Health Center</i>			Apotek <i>Pharmacy</i>		
	2018	2019	2020	2018	2019	2020
(1)	(14)	(15)	(16)	(17)	(18)	(19)
Darma Raharja	1	1	1	-	-	-
Suka Bakti	1	1	-	-	-	-
Sidomakmur	-	-	-	-	-	-
Saug Naga	-	-	-	-	-	-
Penantian	1	1	-	-	-	-
Singapura	1	1	-	-	-	-
Babat Baru	-	-	-	-	-	-
Ulak Bandung	-	-	-	-	-	-
Jajaran Baru	-	-	-	-	-	-
Wonorejo	1	1	1	-	-	-
Suka Merindu	-	-	-	-	-	-
Jajaran Lama	1	1	1	-	-	-
Lubuk Seketi	1	1	-	-	-	-
Sukarami	-	-	-	-	-	-
Purworejo	-	-	1	-	-	-
Bandar Jaya	1	1	1	-	-	-
Wanaraya	-	-	-	-	-	-
Purnamasari	1	1	1	-	-	-
Mekar Jaya	-	-	1	-	-	-
Kecamatan / Districts	9	9	7	-	-	-

Lanjutan Tabel/Continued Table 2.2.1

Kelurahan/ Desa Kelurahan/ Village	Klinik/Balai Kesehatan Medical Clinic			Posyandu Integrated Service Post			Poskesdes Village Maternity Cottage		
	2018	2019	2020	2018	2019	2020	2018	2019	2020
(1)	(20)	(21)	(22)	(23)	(24)	(25)	(26)	(27)	(28)
Darma Raharja	-	-	-	2	1	1	-	-	1
Suka Bakti	-	-	-	2	1	1	-	-	1
Sidomakmur	-	-	-	2	1	1	-	1	1
Saung Naga	-	-	-	2	1	1	-	-	-
Penantian	-	-	-	2	1	1	-	-	-
Singapura	-	-	-	4	1	1	-	-	-
Babat Baru	-	-	-	2	1	1	-	-	-
Ulak Bandung	-	-	-	2	1	1	-	-	-
Jajaran Baru	-	-	-	2	1	1	-	-	-
Wonorejo	-	-	-	2	1	1	-	-	-
Suka Merindu	-	-	-	2	1	1	-	-	-
Jajaran Lama	-	-	-	2	1	1	-	-	-
Lubuk Seketi	-	-	-	2	1	1	-	1	1
Sukarami	-	-	-	2	1	1	-	-	1
Purworejo	-	-	-	2	1	1	-	-	-
Bandar Jaya	-	-	-	2	1	1	-	-	-
Wanaraya	-	-	-	2	1	1	-	-	-
Purnamasari	-	-	-	2	1	1	-	-	-
Mekar Jaya	-	-	-	2	1	1	-	-	-
Kecamatan / Districts	-	-	-	40	19	19	-	2	5

Catatan/Note :!Desa pada tabel ini termasuk Unit Permukiman Transmigrasi (UPT) yang masih dibina oleh kementerian terkait dan di Provinsi Sumatera Selatan/Villages in this table include Transmigration Settlement Unit which is still fostered by the relevant ministries and the in the Province of Sumatera Selatan

Sumber/Source : BPS, Pendataan Potensi Desa (Podes)/BPS-Statistics Indonesia, Village Potential Data Collecting

Tabel
Table 2.2.2

**Jumlah Tenaga Kesehatan Menurut Kelurahan/Desa,
2020**

Number of Medical Personnel by Kelurahan/Village, 2020

Kelurahan/Desa <i>Kelurahan/Village</i>	Dokter <i>Doctor</i>	Perawat <i>Nurse</i>	Bidan <i>Midwife</i>	Farmasi <i>Pharma- ceutical</i>	Ahli Gizi <i>Nutritionist</i>
(1)	(2)	(3)	(4)	(5)	(6)
Darma Raharja	-	-	-	-	-
Suka Bakti	-	-	-	-	-
Sidomakmur	-	-	-	-	-
Saung Naga	-	1	4	-	-
Penantian	-	-	-	-	-
Singapura	-	-	-	-	-
Babat Baru	-	-	-	-	-
Ulak Bandung	-	-	-	-	-
Jajaran Baru	-	-	-	-	-
Wonorejo	-	-	-	-	-
Suka Merindu	-	-	-	-	-
Jajaran Lama	-	-	-	-	-
Lubuk Seketi	-	-	-	-	-
Sukarami	-	-	-	-	-
Purworejo	-	-	-	-	-
Bandar Jaya	-	-	-	-	-
Wanaraya	-	1	1	-	-
Purnamasari	-	-	-	-	-
Mekar Jaya	-	-	-	-	-
Kecamatan / Districts	-	2	5	-	-

Sumber/Source : Dinas Kesehatan Kabupaten Lahat/ Lahat District Health Office

2.3 AGAMA DAN SOSIAL LAINNYA

RELIGION AND OTHER SOCIAL AFFAIRS

Tabel 2.3.1 Jumlah Penduduk Menurut Kelurahan/Desa dan Agama yang Dianut, 2021
Table Population by Kelurahan/Village and Religion, 2021

Kelurahan/Desa Kelurahan/Village	Islam	Protestan Protestant	Katolik Catholic	Hindu	Budha Buddha	Lainnya Others
(1)	(2)	(3)	(4)	(5)	(6)	(7)
Darma Raharja	882	-	-	-	-	-
Suka Bakti	509	-	-	-	-	-
Sidomakmur	1 718	-	21	-	-	-
Saung Naga	769	-	-	-	-	-
Penantian	592	-	-	-	-	-
Singapura	875	-	-	-	-	-
Babat Baru	597	-	-	-	-	-
Ulak Bandung	798	-	-	-	-	-
Jajaran Baru	623	-	-	-	-	-
Wonorejo	1 074	-	30	-	-	-
Suka Merindu	1 222	-	-	-	-	-
Jajaran Lama	811	-	-	-	-	-
Lubuk Seketi	622	-	-	-	-	-
Sukarami	677	-	-	-	-	-
Purworejo	551	-	-	-	-	-
Bandar Jaya	1 081	-	-	-	-	-
Wanaraya	2 207	32	3	-	-	-
Purnamasari	1 004	41	26	-	-	-
Mekar Jaya	1 040	-	-	-	-	-
Kecamatan/ Districts	17 652	73	80	-	-	-

Catatan/Note : Kondisi data sampai dengan semester 1 2021/ Data condition is up to semester 1 2021

Sumber/Source : Kementerian Agama Kabupaten Lahat/Ministry of Religion Lahat Regency

Tabel
Table 2.3.2**Jumlah Tempat Peribadatan Menurut Kelurahan/Desa, 2020***Number of Places of Worship by Kelurahan/Village and Religion, 2020*

Kelurahan/Desa <i>Kelurahan/Village</i>	Masjid <i>Mosque</i>	Mushola <i>Pray Room</i>	Gereja Protestan <i>Protestant Church</i>	Gereja Katholik <i>Catholic Church</i>	Pura <i>Temple</i>	Vihara <i>Monastery</i>
(1)	(2)	(3)	(4)	(5)	(6)	(7)
Darma Raharja	2	3	-	-	-	-
Suka Bakti	1	1	-	-	-	-
Sidomakmur	3	4	1	-	-	-
Saung Naga	1	-	-	-	-	-
Penantian	1	-	-	-	-	-
Singapura	2	1	-	-	-	-
Babat Baru	1	-	-	-	-	-
Ulak Bandung	1	-	-	-	-	-
Jajaran Baru	1	-	-	-	-	-
Wonorejo	1	3	1	-	-	-
Suka Merindu	1	1	-	-	-	-
Jajaran Lama	2	-	-	-	-	-
Lubuk Seketi	1	-	-	-	-	-
Sukarami	1	-	-	-	-	-
Purworejo	1	4	1	-	-	-
Bandar Jaya	2	5	-	-	-	-
Wanaraya	3	9	1	-	-	-
Purnamasari	3	3	2	1	-	-
Mekar Jaya	3	3	-	-	-	-
Kecamatan / <i>Districts</i>	31	37	6	1	-	-

Sumber/Source: BPS, Pendataan Potensi Desa (Podes)/BPS-Statistics Indonesia, Village Potential Data Collecting

2.4 SOSIAL LAINNYA

OTHER SOCIAL AFFAIRS

Tabel 2.4.1 Banyaknya Keluarga Menurut Kelurahan/Desa dan Jenis Pengguna Listrik di Kecamatan Kikim Barat, 2020
Number of Families by Kelurahan/Village and Type Electricity Users in the Kikim Barat District, 2020

Kelurahan/Desa Kelurahan/Village	Pengguna Listrik/ Electricity User			Bulan Pengguna Listrik/ Electricity User Month
	PLN	Non PLN	Jumlah Total	
(1)	(2)	(3)	(4)	(5)
Darma Raharja	225	-	225	-
Suka Bakti	240	-	240	5
Sidomakmur	504	-	504	6
Saung Naga	330	-	330	-
Penantian	163	-	163	7
Singapura	252	-	252	-
Babat Baru	181	-	181	-
Ulak Bandung	249	-	249	-
Jajaran Baru	163	-	163	-
Wonorejo	409	-	409	-
Suka Merindu	356	-	356	5
Jajaran Lama	163	-	163	-
Lubuk Seketi	171	-	171	2
Sukarami	165	-	165	3
Purworejo	171	-	171	-
Bandar Jaya	279	-	279	-
Wanaraya	613	-	613	-
Purnamasari	352	-	352	-
Mekar Jaya	-	87	87	-
Kecamatan/ Districts	4 986	87	5 073	28

Sumber/Source: BPS, Pendataan Potensi Desa (Podes)/ BPS Statistics Indonesia, Village Potential Data Collection

Tabel
Table **2.4.2**

**Banyaknya Kelurahan/Desa Menurut Keberadaan
Penerangan Jalan Utama Desa/Kelurahan di Kecamatan
Kikim Barat, 2018-2020**

*Number of Kelurahan/Village According to Existence Lighting of
Kelurahan/Village Main Roads in Kikim Barat District, 2018-2020*

Sumber Penerangan Utama/ Source of Primer Lights	2018	2019	2020
(1)	(2)	(3)	(4)
Listrik Pemerintah <i>Government Electricity</i>	10	13	15
Listrik Non Pemerintah <i>Non Government Electricity</i>	-	-	1
Non Listrik <i>Non Electric</i>	-	1	3
Kecamatan /Districts	10	14	19

Sumber/Source : BPS, Pendataan Potensi Desa (Podes)/ BPS–Statistics Indonesia, Village Potential Data Collection

Tabel 2.4.3
Table

Banyaknya Kelurahan/Desa Menurut Jenis Bahan Bakar untuk Memasak yang Digunakan Oleh Sebagian Besar Keluarga di Kecamatan Kikim Barat, 2018-2020

Number of Kelurahan/Village by Type of Fuel for Cooking Used By Most Families in Kikim Barat District, 2018-2020

Jenis Bahan Bakar <i>Fuel Type</i>	2018	2019	2020
(1)	(2)	(3)	(4)
Gas Kota <i>City Gas</i>	-	-	-
LPG 3 Kg	18	18	19
LPG lebih dari 3 Kg <i>LPG more than 3 Kg</i>	1	1	-
Minyak Tanah <i>Kerosene</i>	-	-	-
Kayu Bakar <i>firewood</i>	-	-	-
Lainnya <i>other</i>	-	-	-

Sumber/Source : BPS, Pendataan Potensi Desa (Podes)/ BPS–Statistics Indonesia, Village Potential Data Collection

Tabel
Table 2.4.4

**Banyaknya Kelurahan/Desa Menurut Sumber Air Minum
Sebagian Besar Keluarga di Kecamatan Kikim Barat,
2018-2020**

*Number of Kelurahan/Village according to Drinking Water
Source Most of the Families in Kikim Barat District, 2018-2020*

Sumber Air Minum <i>Drinking Water Source</i>	2018	2019	2020
(1)	(2)	(3)	(4)
Air Kemasan Bermerk <i>Branded Bottled Water</i>	-	-	-
Air Isi Ulang <i>Refill Water</i>	-	-	-
Ledeng Dengan Meteran <i>Plumbing With Meter</i>	-	-	-
Ledeng Tanpa Meteran <i>Plumbing Without Meter</i>	1	3	-
Sumur Bor atau Pompa <i>Drilling Well or Pump</i>	2	14	6
Sumur <i>Well</i>	16	-	12
Mata Air <i>Water springs</i>	-	2	1
"Sungai/Danau/Kolam/ Waduk/Situ/Embung/ Bendungan" <i>"River/Lake/Pond/ Reservoir/Situ/Reservoir/ Dam"</i>	-	-	-
Air Hujan <i>Rainwater</i>	-	-	-
Lainnya <i>Other</i>	-	-	-

Sumber/Source: BPS, Pendataan Potensi Desa (Podes)/ BPS–Statistics Indonesia, Village Potential Data Collection

Tabel
Table 2.4.5

Banyaknya Kelurahan/Desa Menurut Penggunaan Fasilitas Tempat Buang Air Besar Sebagian Besar Keluarga di Kecamatan Kikim Barat, 2018-2020
Number of Kelurahan/Village by Use Most defecation facilities Families in Kikim Barat District, 2018-2020

Jenis Jamban <i>Type of latrine</i>	2018	2019	2020
(1)	(2)	(3)	(4)
Jamban Sendiri <i>Own latrine</i>	17	16	18
Jamban Bersama <i>Shared latrine</i>	-	-	-
Jamban Umum <i>Public latrine</i>	-	1	-
Bukan Jamban <i>Not a latrine</i>	2	2	1

Sumber/Source : BPS, Pendataan Potensi Desa (Podes)/ BPS–Statistics Indonesia, Village Potential Data Collection

Tabel
Table **2.4.6**

Kemudahan Untuk Mencapai Sarana Pendidikan Terdekat Bagi Kelurahan/Desa yang Tidak ada Sarana Pendidikan Menurut Kelurahan/Desa dan Jenjang Pendidikan di Kecamatan Kikim Barat, 2020

Ease of Reaching Nearest Educational Facilities for Kelurahan/Village with No Educational Facilities by Kelurahan/Village and Level of Education in Kikim Barat District, 2020

Kelurahan/Desa <i>Kelurahan/Village</i>	SD <i>Primary School</i>	MI	SMP <i>Junior High School</i>	MTs
(1)	(2)	(3)	(4)	(5)
Darma Raharja	-	Mudah	Mudah	Mudah
Suka Bakti	-	Mudah	Mudah	Mudah
Sidomakmur	-	Mudah	-	Mudah
Saung Naga	-	Mudah	Mudah	Mudah
Penantian	Mudah	Mudah	Mudah	Mudah
Singapura	-	Mudah	Mudah	Mudah
Babat Baru	Mudah	Mudah	Mudah	Mudah
Ulak Bandung	Mudah	Mudah	Mudah	Mudah
Jajaran Baru	-	Mudah	Mudah	-
Wonorejo	Sangat mudah	-	Mudah	Sangat mudah
Suka Merindu	-	Mudah	Mudah	Mudah
Jajaran Lama	-	Mudah	Mudah	Mudah
Lubuk Seketi	-	Mudah	Mudah	Mudah
Sukarami	-	Mudah	-	Mudah
Purworejo	-	Mudah	Mudah	Mudah
Bandar Jaya	-	Mudah	Mudah	Mudah
Wanaraya	-	-	-	Mudah
Purnamasari	-	-	-	Mudah
Mekar Jaya	-	Mudah	Mudah	Mudah

Lanjutan Tabel/Continued Table 2.4.6

Kelurahan/Desa <i>Kelurahan/Village</i>	SMA <i>Senior High School</i>	MA	SMK <i>Vocational School</i>	Akademi/ Perguruan Tinggi <i>University</i>
(1)	(6)	(7)	(8)	(9)
Darma Raharja	Mudah	Mudah	Mudah	Mudah
Suka Bakti	Mudah	Mudah	Mudah	Mudah
Sidomakmur	Mudah	Mudah	Mudah	Mudah
Saung Naga	-	Mudah	Mudah	Mudah
Penantian	Mudah	Mudah	Mudah	Mudah
Singapura	Mudah	Mudah	Mudah	Mudah
Babat Baru	Mudah	Mudah	Mudah	Mudah
Ulak Bandung	Mudah	Mudah	Mudah	Mudah
Jajaran Baru	Mudah	Mudah	Mudah	Mudah
Wonorejo	Mudah	Mudah	Mudah	Mudah
Suka Merindu	Mudah	Mudah	Mudah	Mudah
Jajaran Lama	Mudah	Mudah	Mudah	Mudah
Lubuk Seketi	Mudah	Mudah	Mudah	Mudah
Sukarami	Mudah	Mudah	Mudah	Mudah
Purworejo	Mudah	Mudah	Mudah	Mudah
Bandar Jaya	Mudah	Mudah	Mudah	Mudah
Wanaraya	Mudah	Mudah	Mudah	Mudah
Purnamasari	Mudah	Mudah	Mudah	Mudah
Mekar Jaya	Mudah	Mudah	Mudah	Mudah

Sumber/Source : BPS, Pendataan Potensi Desa (Podes)/ BPS–Statistics Indonesia, Village Potential Data Collection

Tabel
Table **2.4.7**

**Kemudahan Mencapai Sarana Kesehatan Terdekat
Bagi Kelurahan/Desa yang Tidak ada Sarana Kesehatan
Menurut Kelurahan/Desa dan Jenis Sarana Kesehatan di
Kecamatan Kikim Barat, 2020**

*Ease of Reaching Nearest Health Facilities for Kelurahan/Village
with No Health Facilities by Kelurahan/Village and Type of Health
Facilities in Kikim Barat District, 2020*

Kelurahan/Desa <i>Kelurahan/Village</i>	Rumah Sakit <i>Hospital</i>	RumahSakit Bersalin <i>Hospital</i> <i>Maternity</i>	Poliklinik/Balai Pengobatan <i>Polyclinic/Hall</i> <i>Treatment</i>
(1)	(2)	(3)	(4)
Darma Raharja	Mudah	Mudah	Sulit
Suka Bakti	Mudah	Mudah	Mudah
Sidomakmur	Mudah	Mudah	Mudah
Saung Naga	Mudah	Mudah	Mudah
Penantian	Mudah	Mudah	Mudah
Singapura	Mudah	Mudah	Mudah
Babat Baru	Mudah	Mudah	Mudah
Ulak Bandung	Mudah	Mudah	Mudah
Jajaran Baru	Mudah	Sangat sulit	Mudah
Wonorejo	Mudah	Mudah	Mudah
Suka Merindu	Mudah	Mudah	Mudah
Jajaran Lama	Mudah	Mudah	Mudah
Lubuk Seketi	Mudah	Mudah	Mudah
Sukarami	Mudah	Mudah	Mudah
Purworejo	Mudah	Mudah	Mudah
Bandar Jaya	Mudah	Mudah	Mudah
Wanaraya	Mudah	Mudah	Mudah
Purnamasari	Mudah	Mudah	Mudah
Mekar Jaya	Mudah	Mudah	Mudah

Lanjutan Tabel/Continued Table 2.4.7

Kelurahan/Desa Kelurahan/Village	Puskesmas Rawat Inap	Puskesmas Tanpa Rawat Inap	Apotek
(1)	(5)	(6)	(7)
Darma Raharja	Mudah	-	Mudah
Suka Bakti	Mudah	Mudah	Mudah
Sidomakmur	Mudah	Mudah	Mudah
Saung Naga	Mudah	Mudah	Mudah
Penantian	Mudah	Mudah	Mudah
Singapura	Mudah	Mudah	Mudah
Babat Baru	Mudah	Mudah	Mudah
Ulak Bandung	Mudah	Mudah	Mudah
Jajaran Baru	Mudah	Mudah	Mudah
Wonorejo	Sulit	-	Mudah
Suka Merindu	Mudah	Mudah	Mudah
Jajaran Lama	Mudah	-	Mudah
Lubuk Seketi	Mudah	Mudah	Mudah
Sukarami	Mudah	Mudah	Mudah
Purworejo	Mudah	-	Mudah
Bandar Jaya	Mudah	-	Mudah
Wanaraya	-	Mudah	Mudah
Purnamasari	Mudah	-	Mudah
Mekar Jaya	Mudah	-	Mudah

Sumber/Source : BPS, Pendataan Potensi Desa (Podes)/ BPS–Statistics Indonesia, Village Potential Data Collection

Tabel
Table **2.4.8**

Banyaknya Warga Penderita Gizi Buruk Menurut Kelurahan/Desa di Kecamatan Kikim Barat, 2018 dan 2019

Number of People with Malnutrition by Kelurahan/Village in Kikim Barat District, 2018 and 2019

Kelurahan/Desa <i>Kelurahan/Village</i>	2018	2019
(1)	(2)	(3)
Darma Raharja	-	-
Suka Bakti	-	-
Sidomakmur	-	-
Saung Naga	1	-
Penantian	-	-
Singapura	1	-
Babat Baru	-	-
Ulak Bandung	-	-
Jajaran Baru	-	-
Wonorejo	-	-
Suka Merindu	-	-
Jajaran Lama	-	-
Lubuk Seketi	1	-
Sukarami	-	-
Purworejo	-	-
Bandar Jaya	-	-
Wanaraya	-	-
Purnamasari	-	-
Mekar Jaya	-	-
Kecamatan/ Districts	3	-

Sumber/Source : BPS, Pendataan Potensi Desa (Podes) Tahun 2018 dan 2019/ BPS–Statistics Indonesia, Village Potential Data Collection

Tabel
Table 2.4.9

**Banyaknya Kejadian Bencana Alam Menurut Kelurahan/
Desa dan Jenis Bencana Alam di Kecamatan Kikim Barat,
2020**

*Number of Natural Disaster Incidents by Kelurahan/Village and
Type of Natural Disaster in Kikim Barat District, 2020*

Kelurahan/Desa <i>Kelurahan/Village</i>	Gempa Bumi <i>Earthquake</i>	Tsunami <i>Tsunami</i>	Gunung Meletus <i>Mountain erupt</i>	Tanah Longsor <i>Landslide</i>
(1)	(2)	(3)	(4)	(5)
Darma Raharja	Tidak ada	Tidak ada	Tidak ada	Tidak ada
Suka Bakti	Tidak ada	Tidak ada	Tidak ada	Tidak ada
Sidomakmur	Tidak ada	Tidak ada	Tidak ada	Ada
Saung Naga	Tidak ada	Tidak ada	Tidak ada	Tidak ada
Penantian	Tidak ada	Tidak ada	Tidak ada	Tidak ada
Singapura	Tidak ada	Tidak ada	Tidak ada	Tidak ada
Babat Baru	Tidak ada	Tidak ada	Tidak ada	Tidak ada
Ulak Bandung	Tidak ada	Tidak ada	Tidak ada	Tidak ada
Jajaran Baru	Tidak ada	Tidak ada	Tidak ada	Tidak ada
Wonorejo	Tidak ada	Tidak ada	Tidak ada	Tidak ada
Suka Merindu	Tidak ada	Tidak ada	Tidak ada	Tidak ada
Jajaran Lama	Tidak ada	Tidak ada	Tidak ada	Tidak ada
Lubuk Seketi	Tidak ada	Tidak ada	Tidak ada	Ada
Sukarami	Tidak ada	Tidak ada	Tidak ada	Ada
Purworejo	Tidak ada	Tidak ada	Tidak ada	Tidak ada
Bandar Jaya	Tidak ada	Tidak ada	Tidak ada	Tidak ada
Wanaraya	Tidak ada	Tidak ada	Tidak ada	Tidak ada
Purnamasari	Tidak ada	Tidak ada	Tidak ada	Tidak ada
Mekar Jaya	Tidak ada	Tidak ada	Tidak ada	Tidak ada

Sumber/Source : BPS, Pendataan Potensi Desa (Podes)/ BPS–Statistics Indonesia, Village Potential Data Collection

Lanjutan Tabel/Continued Table 2.4.9

Kelurahan/Desa <i>Kelurahan/Village</i>	Banjir <i>Flood</i>	Banjir Bandang <i>Flash floods</i>	Kekeringan <i>Drought</i>
(1)	(6)	(7)	(8)
Darma Raharja	Tidak ada	Tidak ada	Tidak ada
Suka Bakti	Tidak ada	Tidak ada	Tidak ada
Sidomakmur	Ada	Tidak ada	Ada
Saung Naga	Tidak ada	Tidak ada	Tidak ada
Penantian	Tidak ada	Tidak ada	Tidak ada
Singapura	Ada	Tidak ada	Tidak ada
Babat Baru	Tidak ada	Tidak ada	Tidak ada
Ulak Bandung	Tidak ada	Tidak ada	Tidak ada
Jajaran Baru	Tidak ada	Tidak ada	Tidak ada
Wonorejo	Tidak ada	Tidak ada	Tidak ada
Suka Merindu	Ada	Tidak ada	Ada
Jajaran Lama	Ada	Tidak ada	Tidak ada
Lubuk Seketi	Ada	Tidak ada	Tidak ada
Sukarami	Ada	Ada	Ada
Purworejo	Tidak ada	Tidak ada	Tidak ada
Bandar Jaya	Tidak ada	Tidak ada	Tidak ada
Wanaraya	Tidak ada	Tidak ada	Tidak ada
Purnamasari	Tidak ada	Tidak ada	Tidak ada
Mekar Jaya	Tidak ada	Tidak ada	Tidak ada

Lanjutan Tabel/Continued Table 2.4.9

Kelurahan/Desa <i>Kelurahan/Village</i>	Kebakaran Hutan dan Lahan <i>Forest fires and land</i>	Angin Puyuh/ Puting Beliung/ Topan <i>Whirlwind/ Tornado/typhoon</i>	Gelombang Pasang Laut <i>Tidal Wave sea</i>
(1)	(9)	(10)	(11)
Darma Raharja	Tidak ada	Tidak ada	Tidak ada
Suka Bakti	Tidak ada	Tidak ada	Tidak ada
Sidomakmur	Tidak ada	Tidak ada	Tidak ada
Saung Naga	Tidak ada	Tidak ada	Tidak ada
Penantian	Tidak ada	Tidak ada	Tidak ada
Singapura	Tidak ada	Tidak ada	Tidak ada
Babat Baru	Tidak ada	Tidak ada	Tidak ada
Ulak Bandung	Tidak ada	Tidak ada	Tidak ada
Jajaran Baru	Tidak ada	Tidak ada	Tidak ada
Wonorejo	Tidak ada	Tidak ada	Tidak ada
Suka Merindu	Tidak ada	Tidak ada	Tidak ada
Jajaran Lama	Tidak ada	Tidak ada	Tidak ada
Lubuk Seketi	Tidak ada	Tidak ada	Tidak ada
Sukarami	Ada	Tidak ada	Tidak ada
Purworejo	Tidak ada	Tidak ada	Tidak ada
Bandar Jaya	Tidak ada	Tidak ada	Tidak ada
Wanaraya	Tidak ada	Tidak ada	Tidak ada
Purnamasari	Tidak ada	Tidak ada	Tidak ada
Mekar Jaya	Tidak ada	Tidak ada	Tidak ada

Sumber/Source : BPS, Pendataan Potensi Desa (Podes)/ BPS–Statistics Indonesia, Village Potential Data Collection

Tabel
Table 2.4.10

Banyaknya Korban Jiwa Akibat Bencana Alam Menurut Kelurahan/Desa dan Jenis Bencana Alam di Kecamatan Kikim Barat, 2020

Number of Casualties Due to Natural Disasters by Kelurahan/Village and Types of Natural Disasters in Kikim Barat District, 2020

Kelurahan/Desa <i>Kelurahan/Village</i>	Gempa Bumi <i>Earthquake</i>	Tsunami <i>Tsunami</i>	Gunung Meletus <i>Mountain erupt</i>	Tanah Longsor <i>Landslide</i>
(1)	(2)	(3)	(4)	(5)
Darma Raharja	-	-	-	-
Suka Bakti	-	-	-	-
Sidomakmur	-	-	-	-
Saung Naga	-	-	-	-
Penantian	-	-	-	-
Singapura	-	-	-	-
Babat Baru	-	-	-	-
Ulak Bandung	-	-	-	-
Jajaran Baru	-	-	-	-
Wonorejo	-	-	-	-
Suka Merindu	-	-	-	-
Jajaran Lama	-	-	-	-
Lubuk Seketi	-	-	-	-
Sukarami	-	-	-	-
Purworejo	-	-	-	-
Bandar Jaya	-	-	-	-
Wanaraya	-	-	-	-
Purnamasari	-	-	-	-
Mekar Jaya	-	-	-	-
Kecamatan / Districts	-	-	-	-

Lanjutan Tabel/Continued Table 2.4.10

Kelurahan/Desa <i>Kelurahan/Village</i>	Banjir <i>Flood</i>	Banjir Bandang <i>Flash floods</i>	Kekeringan <i>Drought</i>
(1)	(6)	(7)	(8)
Darma Raharja	-	-	-
Suka Bakti	-	-	-
Sidomakmur	-	-	-
Saung Naga	-	-	-
Penantian	-	-	-
Singapura	-	-	-
Babat Baru	-	-	-
Ulak Bandung	-	-	-
Jajaran Baru	-	-	-
Wonorejo	-	-	-
Suka Merindu	-	-	-
Jajaran Lama	-	-	-
Lubuk Seketi	-	-	-
Sukarami	-	-	-
Purworejo	-	-	-
Bandar Jaya	-	-	-
Wanaraya	-	-	-
Purnamasari	-	-	-
Mekar Jaya	-	-	-
Kecamatan /Districts	-	-	-

Lanjutan Tabel/Continued Table 2.4.10

Kelurahan/Desa <i>Kelurahan/Village</i>	Kebakaran Hutan dan Lahan <i>Forest fires and land</i>	Angin Puyuh/ Puting Beliung/ Topan <i>Whirlwind/ Tornado/typhoon</i>	Gelombang Pasang Laut <i>Tidal Wave sea</i>
(1)	(9)	(10)	(11)
Darma Raharja	-	-	-
Suka Bakti	-	-	-
Sidomakmur	-	-	-
Saug Naga	-	-	-
Penantian	-	-	-
Singapura	-	-	-
Babat Baru	-	-	-
Ulak Bandung	-	-	-
Jajaran Baru	-	-	-
Wonorejo	-	-	-
Suka Merindu	-	-	-
Jajaran Lama	-	-	-
Lubuk Seketi	-	-	-
Sukarami	-	-	-
Purworejo	-	-	-
Bandar Jaya	-	-	-
Wanaraya	-	-	-
Purnamasari	-	-	-
Mekar Jaya	-	-	-
Kecamatan / Districts	-	-	-

Sumber/Source: BPS, Pendataan Potensi Desa (Podes)/ BPS—Statistics Indonesia, Village Potential Data Collection

Tabel
Table 2.4.11

Keberadaan Fasilitas/Upaya Antisipasi/Mitigasi Bencana Alam Menurut Kelurahan/Desa di Kecamatan Kikim Barat, 2020

Existence of Facilities / Efforts to Anticipate / Mitigate Natural Disasters by Kelurahan/Village in Kikim Barat District, 2020

Kelurahan/Desa <i>Kelurahan/Village</i>	Sistem Peringatan Dini Bencana Alam <i>Alert System Early Natural Disaster</i>	Sistem Peringatan Dini Khusus Tsunami <i>Alert System Special Early Tsunami</i>	Perlengkapan Keselamatan <i>Equipment Safety</i>
(1)	(2)	(3)	(4)
Darma Raharja	Tidak Ada	Bukan Wilayah Potensi Tsunami	Tidak Ada
Suka Bakti	Tidak Ada	Bukan Wilayah Potensi Tsunami	Tidak Ada
Sidomakmur	Tidak Ada	Bukan Wilayah Potensi Tsunami	Tidak Ada
Saung Naga	Tidak Ada	Bukan Wilayah Potensi Tsunami	Tidak Ada
Penantian	Tidak Ada	Bukan Wilayah Potensi Tsunami	Tidak Ada
Singapura	Tidak Ada	Bukan Wilayah Potensi Tsunami	Tidak Ada
Babat Baru	Tidak Ada	Bukan Wilayah Potensi Tsunami	Tidak Ada
Ulak Bandung	Tidak Ada	Bukan Wilayah Potensi Tsunami	Tidak Ada
Jajaran Baru	Tidak Ada	Bukan Wilayah Potensi Tsunami	Tidak Ada
Wonorejo	Tidak Ada	Bukan Wilayah Potensi Tsunami	Tidak Ada
Suka Merindu	Tidak Ada	Bukan Wilayah Potensi Tsunami	Tidak Ada
Jajaran Lama	Tidak Ada	Bukan Wilayah Potensi Tsunami	Tidak Ada
Lubuk Seketi	Tidak Ada	Bukan Wilayah Potensi Tsunami	Tidak Ada
Sukarami	Tidak Ada	Bukan Wilayah Potensi Tsunami	Ada
Purworejo	Tidak Ada	Bukan Wilayah Potensi Tsunami	Tidak Ada
Bandar Jaya	Tidak Ada	Bukan Wilayah Potensi Tsunami	Tidak Ada
Wanaraya	Tidak Ada	Bukan Wilayah Potensi Tsunami	Tidak Ada
Purnamasari	Tidak Ada	Bukan Wilayah Potensi Tsunami	Tidak Ada
Mekar Jaya	Tidak Ada	Bukan Wilayah Potensi Tsunami	Tidak Ada

Lanjutan Tabel/Continued Table 2.4.11

Kelurahan/Desa <i>Kelurahan/Village</i>	Rambu-rambu dan Jalur Evakuasi Bencana Rambu-rambu dan Jalur Evakuasi Bencana	Pembuatan, Perawatan, atau Normalisasi: Sungai, Kanal, Tanggul, Parit, Drainase, Waduk, Pantai, dll <i>Construction, Maintenance, or Normalization: Rivers, Canals, Embankments, Ditches, Drainages, Reservoirs, Beaches, etc.</i>
(1)	(5)	(6)
Darma Raharja	Tidak Ada	Tidak Ada
Suka Bakti	Tidak Ada	Tidak Ada
Sidomakmur	Tidak Ada	Ada
Saung Naga	Tidak Ada	Tidak Ada
Penantian	Tidak Ada	Tidak Ada
Singapura	Tidak Ada	Tidak Ada
Babat Baru	Tidak Ada	Tidak Ada
Ulak Bandung	Tidak Ada	Tidak Ada
Jajaran Baru	Tidak Ada	Tidak Ada
Wonorejo	Tidak Ada	Tidak Ada
Suka Merindu	Tidak Ada	Tidak Ada
Jajaran Lama	Tidak Ada	Tidak Ada
Lubuk Seketi	Tidak Ada	Tidak Ada
Sukarami	Tidak Ada	Tidak Ada
Purworejo	Tidak Ada	Tidak Ada
Bandar Jaya	Tidak Ada	Tidak Ada
Wanaraya	Tidak Ada	Tidak Ada
Purnamasari	Tidak Ada	Tidak Ada
Mekar Jaya	Tidak Ada	Tidak Ada

Lanjutan Tabel/Continued Table 2.4.11

Kelurahan/Desa <i>Kelurahan/Village</i>	Kebakaran Hutan dan Lahan <i>Forest fires and land</i>	Angin Puyuh/ Puting Beliung/ Topan <i>Whirlwind/ Tornado/ typhoon</i>	Gelombang Pasang Laut <i>Tidal Wave sea</i>
(1)	(7)	(8)	(9)
Darma Raharja	Tidak ada	Tidak ada	Tidak ada
Suka Bakti	Tidak ada	Tidak ada	Tidak ada
Sidomakmur	Tidak ada	Tidak ada	Tidak ada
Saung Naga	Tidak ada	Tidak ada	Tidak ada
Penantian	Tidak ada	Tidak ada	Tidak ada
Singapura	Tidak ada	Tidak ada	Tidak ada
Babat Baru	Tidak ada	Tidak ada	Tidak ada
Ulak Bandung	Tidak ada	Tidak ada	Tidak ada
Jajaran Baru	Tidak ada	Tidak ada	Tidak ada
Wonorejo	Tidak ada	Tidak ada	Tidak ada
Suka Merindu	Tidak ada	Tidak ada	Tidak ada
Jajaran Lama	Tidak ada	Tidak ada	Tidak ada
Lubuk Seketi	Tidak ada	Tidak ada	Tidak ada
Sukarami	Ada	Tidak ada	Tidak ada
Purworejo	Tidak ada	Tidak ada	Tidak ada
Bandar Jaya	Tidak ada	Tidak ada	Tidak ada
Wanaraya	Tidak ada	Tidak ada	Tidak ada
Purnamasari	Tidak ada	Tidak ada	Tidak ada
Mekar Jaya	Tidak ada	Tidak ada	Tidak ada

Sumber/Source : BPS, Pendataan Potensi Desa (Podes)/ BPS–Statistics Indonesia, Village Potential Data Collection

03

PENDUDUK
POPULATION

Jumlah Penduduk Kabupaten Lahat 2020

Total Population Lahat Regency 2020

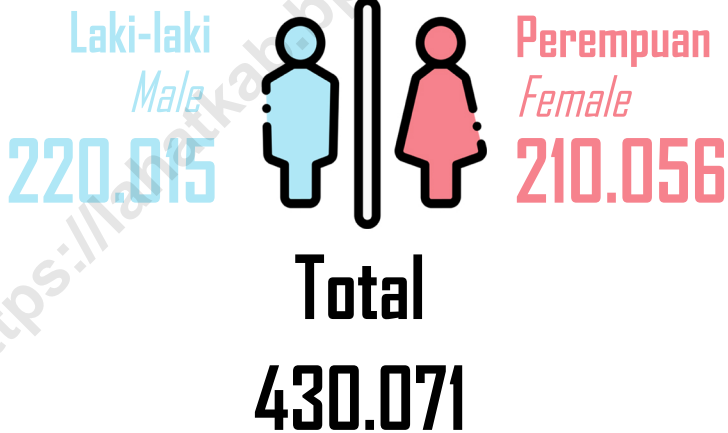

PENJELASAN TEKNIS

1. BPS - Penduduk Indonesia adalah semua orang yang berdomisili di wilayah teritorial Indonesia selama 6 bulan atau lebih dan atau mereka yang berdomisili kurang dari 6 bulan tetapi bertujuan menetap .
2. Disdukcapil - Penduduk adalah setiap orang baik warga negara Indonesia maupun Warga Negara Asing yang bertempat tinggal di wilayah di Negara RI dan telah memenuhi ketentuan Peraturan Perundang-undangan yang berlaku.
3. Laju pertumbuhan penduduk adalah angka yang menunjukkan persentase penambahan penduduk dalam jangka waktu tertentu.
4. Kepadatan penduduk adalah rasio Jumlah penduduk per kilometer persegi.
5. Rasio jenis kelamin adalah perbandingan antara penduduk laki-laki dan penduduk perempuan pada suatu wilayah dan waktu tertentu. Biasanya dinyatakan dengan Jumlah penduduk laki-laki untuk 100 penduduk perempuan.
6. Distribusi penduduk adalah pola persebaran penduduk di

TECHNICAL NOTES

1. *BPS - The population of Indonesia are all residents of the entire territory of Indonesia who have stayed for six months or longer, and those who intended to stay more than six months even though their length of stay is less than six months.*
2. *Disdukcapil - Population is any person both Indonesian citizens and Foreign Citizens who reside in the territory of the Republic of Indonesia and has complied with the provisions of the applicable Laws and Regulations.*
3. *The growth rate of population is the number that show percentage of population growth within a specified period.*
4. *Population density is ratio of population per square kilometer.*
5. *Sex ratio is the ratio of males population to females population in a given area and time, usually expressed as the number of males for every 100 females.*
6. *Population distribution is the pattern of population distribution*

- suatu wilayah, baik berdasarkan batas-batas geografis maupun berdasarkan batas-batas administrasi pemerintahan.
- 7 Komposisi penduduk adalah pola persebaran penduduk menurut karakteristiknya, contoh: penduduk menurut kelompok umur, penduduk menurut jenis kelamin.
- 8 Penduduk usia kerja adalah penduduk yang berumur 15 tahun ke atas.
- 9 Angkatan kerja adalah penduduk usia kerja (15 tahun ke atas) yang bekerja, punya pekerjaan namun sementara tidak bekerja, dan pengangguran.
- 10 Bekerja adalah kegiatan ekonomi yang dilakukan oleh seseorang dengan maksud memperoleh atau membantu memperoleh pendapatan atau keuntungan dan lamanya bekerja paling sedikit 1 jam secara terus menerus dalam seminggu yang lalu (termasuk pekerja keluarga tanpa upah yang membantu dalam suatu usaha/ kegiatan ekonomi).
- in an area, either by geographic boundaries or by government administrative boundaries.*
- 7 Population composition is the pattern of population distribution by its characteristics, example: population by age group, population by sex.*
- 8 Working age population is persons of 15 years and over.*
- 9 Labor force or economically active are persons of 15 years and over, who in the previous week were working, temporarily absent from work but having jobs, and unemployment.*
- 10 Working is economic activity conducted by a person and intended to earn income by doing work or helping to do work at least one hour continuously during the reference week (including unpaid family worker/s for any economic activity).*

ULASAN

Penduduk memiliki peranan yang besar dalam pembangunan, selain sebagai pelaku pembangunan penduduk juga menjadi sarana pembangunan sebagai penggerak perekonomian suatu daerah. Oleh karena itu penduduk dapat dijadikan sebagai modal dasar dalam pembangunan.

Penduduk Kecamatan Kikim Barat berdasarkan Hasil Sensus Penduduk (SP2020) tahun 2020 sebanyak 1.789 jiwa yang terdiri atas penduduk laki-laki dan penduduk perempuan. Dibandingkan dengan proyeksi jumlah penduduk tahun 2010, penduduk Kecamatan Kikim Barat mengalami pertumbuhan. Sementara itu besarnya angka rasio jenis kelamin tahun 2020 penduduk laki-laki terhadap penduduk perempuan sebesar 104.

Kepadatan penduduk di Kecamatan Kikim Barat tahun 2020 mencapai 65,80 jiwa/km². Kepadatan Penduduk di kecamatan Kikim Barat cukup beragam dengan kepadatan penduduk tertinggi terletak di Desa Babat Baru dengan kepadatan sebesar 452 jiwa/km² dan terendah di Desa Purworejo sebesar 17,91 jiwa/Km².

DESCRIPTION

Population has a big role in development, besides as perpetrator of development, it also becomes the development medium. Therefore, population can become fundamental basic foundation in development.

The population of the Kikim Barat district based on the results of the 2020 Population Census (SP2020) as many as 1,789 people consisting of male residents and female residents. Compared to the projected population in 2010, the population of the district of Kikim Barat has grown. Meanwhile, the size of the sex ratio in 2020 for the male population to the female population is 104.

The population density in the District of Kikim Barat in 2020 reached 65.80 people/km². The population density in the Kikim Barat districtis quite diverse with the highest population density located in the Babat Baru village with a density of 452 persons/km² and the lowest in the Purworejo Village of 17.91 soul/Km².

Gambar 3.1 Jumlah Penduduk Menurut Kelurahan/Desa, 2020
Number of Population by Kelurahan/Village, 2020

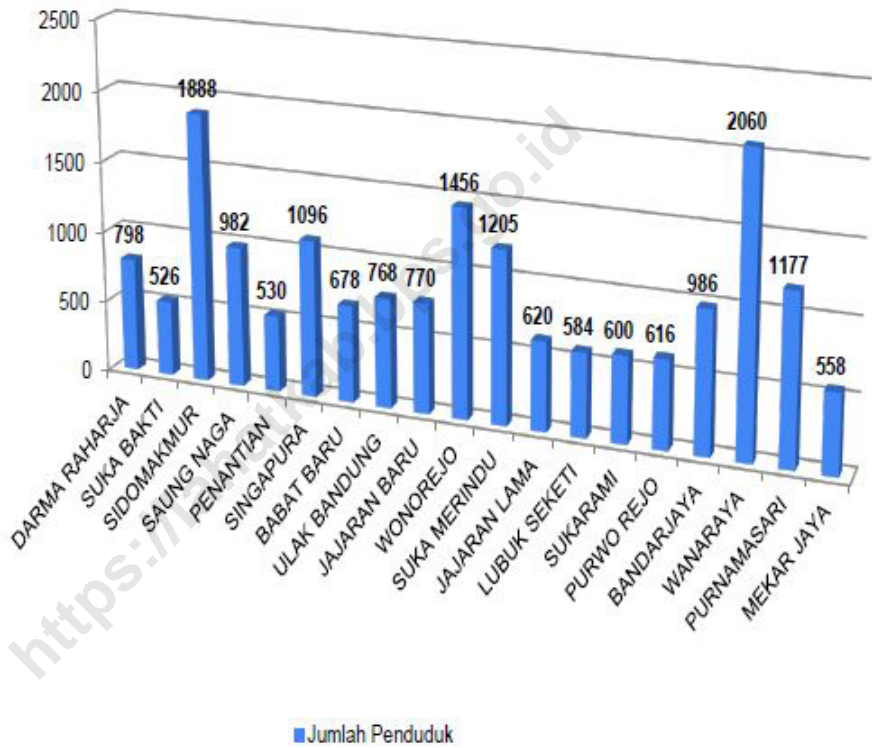

Sumber/Source : BPS dan Dinas Kependudukan dan Pencatatan Sipil Kabupaten Lahat/BPS and Population and Civil Registration Agency Lahat

3.1 PENDUDUK POPULATION

Tabel 3.1.1
Table

Penduduk, Laju Pertumbuhan Penduduk per Tahun, Distribusi Persentase Penduduk, Kepadatan Penduduk, Rasio Jenis Kelamin Penduduk Menurut Kelurahan/Desa di Kecamatan Kikim Barat, 2020

Population, Annual Population Growth Rate, Percentage Distribution of Population, Population Density, and Population Sex Ratio by Kelurahan/Village in Kikim Barat District, 2020

Kelurahan/Desa <i>Kelurahan/Village</i>	Penduduk <i>Population</i>	Laju Pertumbuhan Penduduk per Tahun 2019–2020 <i>Annual Population Growth Rate (%) 2019–2020</i>
(1)	(2)	(3)
Darma Raharja	798	0,81
Suka Bakti	526	2,47
Sidomakmur	1 888	1,84
Saung Naga	982	4,47
Penantian	530	1,49
Singapura	1 096	4,8
Babat Baru	678	2,71
Ulak Bandung	768	0,58
Jajaran Baru	770	2,01
Wonorejo	1 456	3,58
Suka Merindu	1 205	1,46
Jajaran Lama	620	0,18
Lubuk Seketi	584	1,48
Sukarami	600	1,86
Purworejo	616	1,16
Bandar Jaya	986	2,01
Wanaraya	2 060	1,47
Purnamasari	1 177	2,08
Mekar Jaya	558	0,13
Kecamatan / District	17 898	1,99

Lanjutan Tabel/Continued Table 3.1.1

Kelurahan/Desa <i>Kelurahan/Village</i>	Persentase Penduduk <i>Percentage of Total Population</i>	Kepadatan Penduduk per km² <i>Population Density per sq.km</i>
(1)	(4)	(5)
Darma Raharja	4,46	27,14
Suka Bakti	2,94	20,71
Sidomakmur	10,55	145,68
Saung Naga	5,49	114,19
Penantian	2,96	353,33
Singapura	6,12	122,60
Babat Baru	3,79	452,00
Ulak Bandung	4,29	256,00
Jajaran Baru	4,30	85,56
Wonorejo	8,14	364,00
Suka Merindu	6,73	65,49
Jajaran Lama	3,46	112,52
Lubuk Seketi	3,26	106,18
Sukarami	3,35	200,00
Purworejo	3,44	17,91
Bandar Jaya	5,51	53,59
Wanaraya	11,51	91,96
Purnamasari	6,58	31,47
Mekar Jaya	3,12	24,58
Kecamatan / District	100,00	65,80

Lanjutan Tabel/Continued Table 3.1.1

Kelurahan/Desa <i>Kelurahan/Village</i>	Rasio Jenis Kelamin <i>Population Sex Ratio</i>
(1)	(6)
Darma Raharja	109,40
Suka Bakti	100,00
Sidomakmur	101,50
Saung Naga	95,20
Penantian	101,50
Singapura	104,90
Babat Baru	101,20
Ulak Bandung	106,50
Jajaran Baru	103,20
Wonorejo	102,80
Suka Merindu	102,90
Jajaran Lama	108,80
Lubuk Seketi	94,70
Sukarami	107,60
Purworejo	101,30
Bandar Jaya	106,70
Wanaraya	103,40
Purnamasari	106,90
Mekar Jaya	132,50
Kecamatan / District	104,00

Catatan/Note: ¹ Hasil SP2020 (September) / *The Result Of The 2020 Population Census (September)*

' Laju Pertumbuhan Penduduk dihitung berdasarkan penduduk hasil SP2010 dengan kondisi desa/kelurahan tahun 2020 di bandingkan dengan penduduk hasil SP2020/ *the growth rate refers to the change of population resulting from 2010 populations census with kelurahan /village conditions in 2020 and population resulting from 2020 population Census*

' Laju pertumbuhan penduduk terlalu tinggi atau negatif karena adanya perubahan wilayah pada desa/kelurahan antara SP2010 dan SP2020/ *The growth rate is too high or negative due ato changes in the area of the kelurahan /village between SP2010 and SP2020*

Sumber/Source: BPS dan Dinas Kependudukan dan Pencatatan Sipil Kabupaten Lahat/BPS and *Population and Civil Registration Agency Lahat*

Tabel
Table **3.1.2**

Jumlah Penduduk Menurut Kelompok Umur dan Jenis Kelamin di Kecamatan Kikim Barat, 2020
Population by Age Group and Sex in Kikim Barat District, 2020

Kelompok Umur <i>Ages</i>	Jenis Kelamin/ <i>Sex</i>		Jumlah <i>Total</i>
	Laki-Laki <i>Male</i>	Perempuan <i>Female</i>	
(1)	(2)	(3)	(4)
0 - 14	2 533	2 403	4 936
15 - 64	6 132	5 889	12 021
65+	460	481	941
Kecamatan/District	9 125	8 773	17 898

Catatan/Note : Hasil Perapian Umur dari Data Administrasi Kependudukan dan Sensus Penduduk 2020 (September) / *The Result of Smoothed single year of age from population administration data and the 2020 population census (september)*

Sumber/Source: BPS, Sensus Penduduk 2020/BPS-Statistics Indonesia, 2020 population census

**PERTANIAN DAN PERIKANAN
AGRICULTURE AND FISHERY****Produksi dan Luas Panen Tanaman Perkebunan
Kabupaten Lahat 2020***Production and Harvested Area State Plant Lahat Regency 2020***Kelapa Sawit/*Palm Tree***
23.000 ton
8.986 ha**Kelapa/*Coconut***
325 ton
570 ha**Kopi/*Coffee***
21.601 ton
54.441 ha**Karet/*Rubber Tree***
26.195 ton
34.932 ha**Tembakau/*Tobacco***
33 ton
65 ha

<https://lahatkab.bps.go.id>

PENJELASAN TEKNIS

1. Lahan sawah adalah lahan pertanian yang berpetak-petak dan dibatasi oleh pematang (galangan), saluran untuk menahan/ menyalurkan air, yang biasanya ditanami padi sawah tanpa memandang dari mana diperoleh atau status lahan tersebut, Lahan yang dimaksud termasuk lahan yang terdaftar di Pajak Bumi Bangunan, luran Pembangunan Daerah, lahan bengkok, lahan serobotan, lahan rawa yang ditanami padi dan lahan bekas tanaman tahunan yang telah dijadikan sawah, baik yang ditanami padi, palawija atau tanaman semusim lainnya.
2. Data pokok tanaman pangan yang dikumpulkan adalah luas panen dan produktivitas (hasil per hektar), Produksi tanaman pangan merupakan hasil perkalian antara luas panen dengan produktivitas, Pengumpulan data luas panen dilakukan setiap bulan dengan pendekatan area kecamatan di seluruh wilayah Indonesia, Pengumpulan data produktivitas dilakukan melalui pengukuran langsung pada plot ubinan berukuran 2½ m x 2½ m, Pengumpulan data produktivitas dilakukan setiap subround (empat bulanan) pada waktu panen petani,

TECHNICAL NOTES

1. *Wetland is agricultural land that separated by small dykes to resist water, where the main crop is usually wetland paddy without considering where it is got from or the status of the land, It includes the land that is registered at land income tax office, regional development contribution, 'bengkok' land, illegal ownership, swamps for rice cultivation, and annual crop land mark that has been used as rice field, which are both planted with paddy, secondary crops or the other seasonal crops*
2. *The main food crops data collected consists of harvested area and productivity (yield per hectare), Food crops production is generated by harvested area multiplied by productivity, The harvested area data is collected every month using sub district area approach in all sub district in Indonesia, The productivity data collection is conducted by a direct measurement in 2½m x 2½m crop cutting plot, The productivity measurement is conducted in every subround (four monthly) at the time when farmers are harvesting their crops,*

3. Data produksi padi dan palawija yang disajikan adalah dalam kualitas: gabah kering giling (padi), pipilan kering (jagung), biji kering (kedelai dan kacang tanah), dan umbi basah (ubi kayu dan ubi jalar).
 4. T22, Berdasarkan Undang-Undang No, 41 Tahun 1999 tentang Kehutanan, kawasan hutan dibagi ke dalam kelompok Hutan Konservasi, Hutan Lindung, dan Hutan Produksi.
 5. Tanaman sayuran dan buah-buahan semusim
 - Tanaman sayuran semusim adalah tanaman sumber vitamin, garam mineral dan lain-lain yang dikonsumsi dari bagian tanaman yang berupa daun, bunga, buah, dan umbinya, yang berumur kurang dari satu tahun.
 - Tanaman buah-buahan semusim adalah tanaman sumber vitamin, garam mineral, dan lain-lain yang dikonsumsi dari bagian tanaman yang berupa buah, berumur kurang dari satu tahun, tidak berbentuk pohon/rumpun tetapi menjalar dan berbatang lunak.
 6. Tanaman biofarmaka adalah tanaman yang bermanfaat untuk obat-obatan, kosmetik, dan kesehatan yang dikonsumsi atau digunakan dari bagian-bagian tanaman seperti daun, batang, buah, umbi (rimpang) ataupun akar.
3. *Production of paddy and crops data are presented in the form of: dry unhusked rice (paddy), dry loose maize (maize), dry shells crops (soybeans and peanuts), and fresh roots (cassava and sweet potatoes).*
 4. *In accordance to the Act on Forestry No, 41/1999, forest area is categorized as Conservation Forest, Protection Forest and Production Forest.*
 5. *Seasonal vegetable and fruit plants*
 - *Seasonal vegetable plants are plants which are the Sources of vitamin, mineral salt, etc, consumed from the part of the plant in the form of leaf, flower, fruit, and root with the age of less than one year.*
 - *Seasonal fruit plants are plants which are the Sources of vitamin, mineral salt, etc, consumed from the part of the plant in the form of fruits, These plants are creeps with the age of less than one year.*
 6. *Medicinal plants are plants which are useful for medicine, It is consumed from part of the plant such as leaf, flower, fruit, tuber, and root.*

ULASAN

Kecamatan Kikim Barat memiliki hasil sumber daya alam pertanian yang cukup banyak. Mulai dari hortikultura, sayuran, buah-buahan, perkebunan hingga biofarmaka. Kecamatan Kikim Barat memiliki variasi pertanian yang cukup beragam. Produksi Cabe di tahun 2020 di Kecamatan Kikim Barat adalah sebesar 1,2 Ton. Dan produksi tomat di tahun tersebut juga sekitar 5,3 ton di Kecamatan Kikim Barat.

Sedangkan untuk tanaman biofarmaka di Kecamatan Kikim Barat, Untuk produksi tanaman Jahe, laos, kencur dan kunyit secara berurut sebesar 360 kg, 1.500 kg, 425 kg ,dan 645 kg.

Produksi Buah-buahan di Kecamatan Kikim Barat didominasi dengan jenis buah mangga, durian, pisang dan pepaya. Produksi buah mangga di Kecamatan Kikim Barat adalah sebesar 130 ton di tahun 2019 dan sebesar 9,70 ton di tahun 2020. Sedangkan untuk buah durian, di tahun 2020 produksinya sebesar 14,30 ton Produksi buah pisang di tahun 2019 adalah sebesar 528 ton dan turun produksinya di tahun 2020 menjadi 50 ton di Kecamatan Kikim Barat , dan buah pepaya dengan produksi 79 ton pada tahun 2019 juga mengalami penurunan di tahun 2020 yaitu sebesar 9,50 ton.

DESCRIPTION

Kikim Barat District has quite a lot of agricultural natural resources. Starting from horticulture, vegetables, fruits, plantations to biopharmaceuticals. Kikim Barat District has quite a variety of agricultural variations. Chili production in 2020 in Kikim Barat District is 1.2 tons. And tomato production in that year was also around 5.3 tons in Kikim Barat District.

As for the biopharmaca plant in Kikim Barat District, For the production of ginger, laos, kencur and turmeric, respectively, 360 kg, 1,500 kg, 425 kg, and 645 kg.

Fruit production in Kikim Barat District is dominated by mango, durian, banana and papaya. Mango production in Kikim Barat district was 130 tons in 2019 and 9.70 tons in 2020. As for durian, in 2020 the production was 14.30 tons. Banana fruit production in 2019 was 528 tons and the production decreased in 2020 to become 50 tons in Kikim Barat District, and papaya fruit with a production of 79 tons in 2019 also experienced a decreased in 2020, namely 9.50 tons.

Gambar 4.1
Figures

Produksi Tanaman Sayuran dan Buah-buahan Semusim Menurut Jenis Tanaman (ton), 2020
Production of Seasonal Vegetables and Fruits by Kind of Plant (ton), 2020

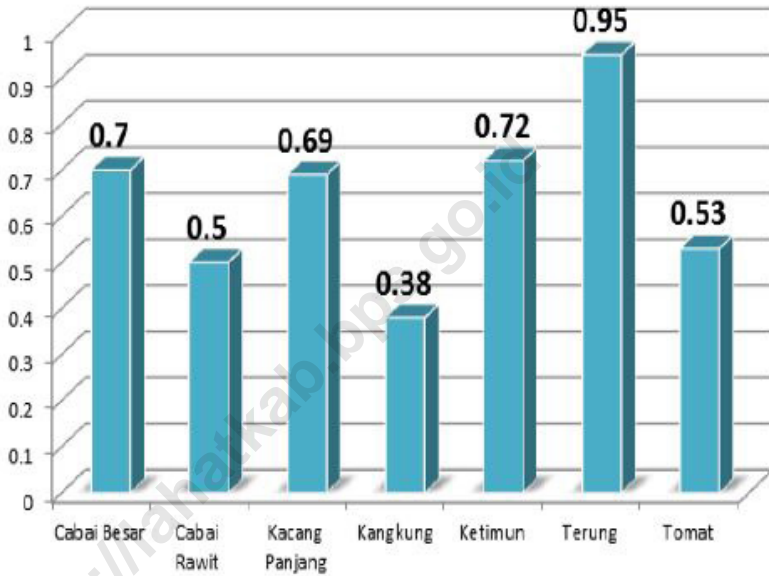

Sumber/Source : BPS, Statistik Pertanian Hortikultura SPH-SBS/BPS-Statistics Indonesia, Agricultural Statistic for Horticulture SPH-SBS

4. PERTANIAN DAN PERIKANAN AGRICULTURE AND FISHERY

4.1 HORTIKULTURA HORTICULTURE

Tabel 4.1.1 Luas Panen Tanaman Sayuran Menurut Kelurahan/Desa dan Jenis Tanaman (ha), 2019 dan 2020
Table Harvested Area of Vegetables by Kelurahan/Village and Kind of Plant (ha), 2019 and 2020

Kelurahan/ Desa <i>Kelurahan/ Village</i>	Bawang Merah/ Shallot		Cabai/Chili		Kentang/ Potato		Kubis/ Cabbage	
	2019	2020	2019	2020	2019	2020	2019	2020
(1)	(2)	(3)	(4)	(5)	(6)	(7)	(8)	(9)
Darma Raharja
Suka Bakti
Sidomakmur
Saung Naga
Penantian
Singapura
Babat Baru
Ulak Bandung
Jajaran Baru
Wonorejo
Suka Merindu
Jajaran Lama
Lubuk Seketi
Sukarami
Purworejo
Bandar Jaya
Wanaraya
Purnamasari
Mekar Jaya
Kecamatan/ District	-	-	2	1	-	-	-	-

Lanjutan Tabel/Continued Table 4.1.1

Kelurahan/Desa Kelurahan/Village	Petsai Chinese Cabbage		Tomat/Tomato		Wartel Carrot	
	2019	2020	2019	2020	2019	2020
(1)	(10)	(11)	(12)	(13)	(14)	(15)
Darma Raharja
Suka Bakti
Sidomakmur
Saung Naga
Penantian
Singapura
Babat Baru
Ulak Bandung
Jajaran Baru
Wonorejo
Suka Merindu
Jajaran Lama
Lubuk Seketi
Sukarami
Purworejo
Bandar Jaya
Wanaraya
Purnamasari
Mekar Jaya
Kecamatan/District	-	-	3	5	-	-

Catatan/Note :...= tidak tersedia data level Kelurahan/Desa/ No Kelurahan/Village level data available

Sumber/Source : BPS, Statistik Pertanian Hortikultura SPH-SBS/BPS-Statistics Indonesia, Agricultural Statistic for Horticulture SPH-SBS

Tabel 4.1.2
Table

Produksi Tanaman Sayuran Menurut Kelurahan/Desa dan Jenis Tanaman (ton), 2019 dan 2020

Production of Vegetables by Kelurahan/Village and Kind of Plant (ton), 2019 and 2020

Kelurahan/ Desa Kelurahan/ Village	Bawang Merah/Shallot		Cabai/Chili		Kentang/ Potato		Kubis/ Cabbage	
	2019	2020	2019	2020	2019	2020	2019	2020
(1)	(2)	(3)	(4)	(5)	(6)	(7)	(8)	(9)
Darma Raharja
Suka Bakti
Sidamakmur
Saung Naga
Penantian
Singapura
Babat Baru
Ulak Bandung
Jajaran Baru
Wonorejo
Suka Merindu
Jajaran Lama
Lubuk Seketi
Sukarami
Purworejo
Bandar Jaya
Wanaraya
Purnamasari
Mekar Jaya
Kecamatan/ District	-	-	21,00	0,70	-	-	-	-

Lanjutan Tabel/Continued Table 4.1.2

Kelurahan/Desa Kelurahan/Village	Petsai Chinese Cabbage		Tomat/Tomato		Wartel Carrot	
	2019	2020	2019	2020	2019	2020
(1)	(10)	(11)	(12)	(13)	(14)	(15)
Darma Raharja
Suka Bakti
Sidomakmur
Saung Naga
Penantian
Singapura
Babat Baru
Ulak Bandung
Jajaran Baru
Wonorejo
Suka Merindu
Jajaran Lama
Lubuk Seketi
Sukarami
Purworejo
Bandar Jaya
Wanaraya
Purnamasari
Mekar Jaya
Kecamatan/District	-	-	33,00	5,30	-	-

Catatan/Note : ...=tidak tersedia data level Kelurahan/Desa/ No Kelurahan/Village level data available

Sumber/Source : BPS, Statistik Pertanian Hortikultura SPH-SBS/BPS-Statistics Indonesia, Agricultural Statistic for Horticulture SPH-SBS

Tabel
Table **4.1.3**

Luas Panen Tanaman Sayuran dan Buah-buahan Semusim Menurut Jenis Tanaman (ha), 2017-2020

Harvested Area of Seasonal Vegetables and Fruits by Kind of Plant (ha), 2017-2020

Jenis Tanaman <i>Kind of Plants</i>	2017	2018	2019	2020
(1)	(2)	(3)	(4)	(5)
Sayuran/ Vegetables				
Bawang Daun/ <i>Wlech Onion</i>	...	-	-	-
Bawang Merah/ <i>Shallot</i>	...	-	-	-
Bawang Putih/ <i>Garlic</i>	...	-	-	-
Bayam/ <i>Spinach</i>	...	-	-	-
Buncis/ <i>Green Bean</i>	...	-	-	-
Cabai Besar/ <i>Chili (Capsicum Annum)</i>	...	1	2	1
Cabai Rawit/ <i>Chili (Capsicum Frutescens)</i>	...	-	-	1
Cabai/ <i>Chili</i>	...	-	-	-
Jamur/ <i>Mushroom</i>	...	-	-	-
Kacang Merah/ <i>Red Bean</i>	...	-	-	-
Kacang Panjang/ <i>Yarldlong Bean</i>	...	7	4	9
Kangkung/ <i>Kangkong</i>	...	3	2	4
Kembang Kol/ <i>Cauliflower</i>	...	-	-	-
Kentang/ <i>Potato</i>	...	-	-	-
Ketimun/ <i>Cucumber</i>	...	4	3	6
Kubis/ <i>Cabbage</i>	...	-	-	-
Labu Siam/ <i>Chayote</i>	...	-	-	-
Lobak/ <i>Radish</i>	...	-	-	-
Paprika/ <i>Bell Pepper</i>	...	-	-	-
Petsai/ <i>Chinese Cabbage</i>	...	-	-	-
Terung/ <i>Eggplant</i>	...	7	5	9
Tomat/ <i>Tomato</i>	...	5	3	5
Wortel/ <i>Carrot</i>	...	-	-	-
Buah-buahan/ Fruits				
Blewah/ <i>Cantaloupe</i>	...	-	-	-
Melon/ <i>Melon</i>	...	-	-	-
Semangka/ <i>Watermelon</i>	...	-	1	-
Stroberi/ <i>Strawberry</i>	...	-	-	-

Catatan/Note : ...= Data tidak tersedia/ *Data not available*

Sumber/Source : BPS, Statistik Pertanian Hortikultura SPH-SBS/BPS-Statistics Indonesia, *Agricultural Statistic for Horticulture SPH-SBS*

Tabel
Table **4.1.4**

Produksi Tanaman Sayuran dan Buah-buahan Semusim Menurut Jenis Tanaman (ton), 2017-2020

Production of Seasonal Vegetables and Fruits by Kind of Plant (ton), 2017-2020

Jenis Tanaman <i>Kind of Plants</i>	2017	2018	2019	2020
(1)	(2)	(3)	(4)	(5)
Sayuran/ Vegetables				
Bawang Daun/ <i>Wlech Onion</i>	...	-	-	-
Bawang Merah/ <i>Shallot</i>	...	-	-	-
Bawang Putih/ <i>Garlic</i>	...	-	-	-
Bayam/ <i>Spinach</i>	...	-	-	-
Buncis/ <i>Green Bean</i>	...	-	-	-
Cabai Besar/ <i>Chili (Capsicum Annum)</i>	...	0,80	2,10	0,70
Cabai Rawit/ <i>Chili (Capsicum Frutescens)</i>	...	-	-	0,50
Cabai/ <i>Chili</i>	...	-	-	-
Jamur/ <i>Mushroom</i>	...	-	-	-
Kacang Merah/ <i>Red Bean</i>	...	-	-	-
Kacang Panjang/ <i>Yarldlong Bean</i>	...	6,90	3,60	0,69
Kangkung/ <i>Kangkong</i>	...	2,10	1,20	0,38
Kembang Kol/ <i>Cauliflower</i>	...	-	-	-
Kentang/ <i>Potato</i>	...	-	-	-
Ketimun/ <i>Cucumber</i>	...	5,30	2,40	0,72
Kubis/ <i>Cabbage</i>	...	-	-	-
Labu Siam/ <i>Chayote</i>	...	-	-	-
Lobak/ <i>Radish</i>	...	-	-	-
Paprika/ <i>Bell Pepper</i>	...	-	-	-
Petsai/ <i>Chinese Cabbage</i>	...	-	-	-
Terung/ <i>Eggplant</i>	...	5,60	4,60	0,95
Tomat/ <i>Tomato</i>	...	4,40	3,30	0,53
Wortel/ <i>Carrot</i>	...	-	-	-
Buah-buahan/ Fruits				
Blewah/ <i>Cantaloupe</i>	...	-	-	-
Melon/ <i>Melon</i>	...	-	-	-
Semangka/ <i>Watermelon</i>	...	-	0,20	-
Stroberi/ <i>Strawberry</i>	...	-	-	-

Catatan/Note : ...= Data tidak tersedia/ *Data not available*

Sumber/Source : BPS, Statistik Pertanian Hortikultura SPH-SBS/BPS-Statistics Indonesia, *Agricultural Statistic for Horticulture SPH-SBS*

Tabel
4.1.5
Table**Luas Panen Tanaman Biofarmaka Menurut Kelurahan/
Desa dan Jenis Tanaman (m²), 2019 dan 2020**
*Harvested Area of Medicinal Plants by Kelurahan/Village and
Kind of Plant (m²), 2019 and 2020*

Kelurahan/Desa Kelurahan/Village	Jahe/Ginger		Laos/Lengkuas/Galanga	
	2019	2020	2019	2020
(1)	(2)	(3)	(4)	(5)
Darma Raharja
Suka Bakti
Sidomakmur
Saung Naga
Penantian
Singapura
Babat Baru
Ulak Bandung
Jajaran Baru
Wonorejo
Suka Merindu
Jajaran Lama
Lubuk Seketi
Sukarami
Purworejo
Bandar Jaya
Wanaraya
Purnamasari
Mekar Jaya
Kecamatan/District	-	15	-	20

Lanjutan Tabel/Continued Table 4.1.5

Kelurahan/Desa Kelurahan/Village	Kencur/East Indian Galangal		Kunyit/Turmeric	
	2019	2020	2019	2020
(1)	(6)	(7)	(8)	(9)
Darma Raharja
Suka Bakti
Sidomakmur
Saung Naga
Penantian
Singapura
Babat Baru
Ulak Bandung
Jajaran Baru
Wonorejo
Suka Merindu
Jajaran Lama
Lubuk Seketi
Sukarami
Purworejo
Bandar Jaya
Wanaraya
Purnamasari
Mekar Jaya
Kecamatan/District	-	12,50	-	15,00

Catatan/Note : ...= tidak tersedia data level Kelurahan/Desa/ No Kelurahan/Village level data available

Sumber/Source : BPS, Statistik Pertanian Hortikultura SPH-TBF/BPS-Statistics Indonesia, Agricultural Statistic for Horticulture SPH-TBF

Tabel
Table **4.1.6.**

Produksi Tanaman Biofarmaka Menurut Kelurahan/Desa dan Jenis Tanaman (kg), 2019 dan 2020
Production of Medicinal Plants by Kelurahan/Village and Kind of Plant (kg), 2019 and 2020

Kelurahan/Desa <i>Kelurahan/Village</i>	Jahe/Ginger		Laos/Lengkuas/Galanga	
	2019	2020	2019	2020
(1)	(2)	(3)	(4)	(5)
Darma Raharja
Suka Bakti
Sidomakmur
Saung Naga
Penantian
Singapura
Babat Baru
Ulak Bandung
Jajaran Baru
Wonorejo
Suka Merindu
Jajaran Lama
Lubuk Seketi
Sukarami
Purworejo
Bandar Jaya
Wanaraya
Purnamasari
Mekar Jaya
Kecamatan/District	-	360	-	1 500

Lanjutan Tabel/Continued Table 4.1.6

Kelurahan/Desa Kelurahan/Village	Kencur/East Indian Galangal		Kunyit/Turmeric	
	2019	2020	2019	2020
(1)	(6)	(7)	(8)	(9)
Darma Raharja
Suka Bakti
Sidomakmur
Saung Naga
Penantian
Singapura
Babat Baru
Ulak Bandung
Jajaran Baru
Wonorejo
Suka Merindu
Jajaran Lama
Lubuk Seketi
Sukarami
Purworejo
Bandar Jaya
Wanaraya
Purnamasari
Mekar Jaya
Kecamatan/District	-	425	-	645

Catatan/Note : ...= tidak tersedia data level Kelurahan/Desa/ No Kelurahan/Village level data available

Sumber/Source : BPS, Statistik Pertanian Hortikultura SPH-TBF/BPS-Statistics Indonesia, Agricultural Statistic for Horticulture SPH-TBF

Tabel
Table **4.1.7**

Luas Panen Tanaman Biofarmaka Menurut Jenis Tanaman (m²), 2017-2020

Harvested Area of Medicinal Plants by Kind of Plant (m²), 2017-2020

Kelurahan/Desa <i>Kelurahan/Village</i>	2017	2018	2019	2020
(1)	(2)	(3)	(4)	(5)
Dlingo/Dringo/ Sweet Root/ <i>Calamus</i>	...	-	-	-
Jahe/ <i>Ginger</i>	...	1 500	1 500	1 500
Kapulaga/ <i>Java Cardamon</i>	...	-	-	-
Keji Beling/ <i>Kecibeling/ Strobilanthes crisper</i>	...	-	-	-
Kencur/ <i>East Indian Galangal</i>	...	1 000	1 500	1 250
Kunyit/ <i>Turmeric</i>	...	1 000	1 500	1 500
Laos/Lengkuas/ <i>Galanga</i>	...	1 500	1 500	2 000
Lempuyang/ <i>Zingiber Aromaticum</i>	...	-	-	-
Lidah Buaya/ <i>Oliviera</i>	...	-	-	-
Mahkota Dewa/ <i>God's Crown</i>	...	-	-	-
Mengkudu/Pace/ <i>Indian Mulberry</i>	...	-	-	-
Sambiloto/ <i>King of Bitter</i>	...	-	-	-
Temuireng/ <i>Black Turmeric</i>	...	-	-	-
Temukunci/ <i>Chinese Keys</i>	...	-	-	-
Temulawak/ <i>Java Turmeric</i>	...	-	-	-

Catatan/Note

: ...= Data tidak tersedia/*Data not available*

Sumber/Source

: BPS, Statistik Pertanian Hortikultura SPH-TBF/*BPS-Statistics Indonesia, Agricultural Statistic for Horticulture SPH-TBF*

Tabel
Table **4.1.8**

Produksi Tanaman Biofarmaka Menurut Jenis Tanaman (kg), 2017-2020

Production of Medicinal Plants by Kind of Plant (kg), 2017-2020

Jenis Tanaman <i>Kind of Plants</i>	2017	2018	2019	2020
(1)	(2)	(3)	(4)	(5)
Dlingo/Dringo/ Sweet Root/ <i>Calamus</i>	...	-	-	-
Jahe/ <i>Ginger</i>	...	1 500	750	360
Kapulaga/ <i>Java Cardamon</i>	...	-	-	-
Keji Beling/ <i>Kecibeling/ Strobilanthes crisper</i>	...	-	-	-
Kencur/ <i>East Indian Galangal</i>	...	425	425	425
Kunyit/ <i>Turmeric</i>	...	645	645	645
Laos/Lengkuas/ <i>Galanga</i>	...	1 500	1 500	1 500
Lempuyang/ <i>Zingiber Aromaticum</i>	...	-	-	-
Lidah Buaya/ <i>Oliviera</i>	...	-	-	-
Mahkota Dewa/ <i>God's Crown</i>	...	-	-	-
Mengkudu/Pace/ <i>Indian Mulberry</i>	...	-	-	-
Sambiloto/ <i>King of Bitter</i>	...	-	-	-
Temuireng/ <i>Black Turmeric</i>	...	-	-	-
Temukunci/ <i>Chinese Keys</i>	...	-	-	-
Temulawak/ <i>Java Turmeric</i>	-

Catatan/Note : ...= Data tidak tersedia/Data not available
 Sumber/Source : BPS, Statistik Pertanian Hortikultura SPH-TBF/BPS-Statistics Indonesia, *Agricultural Statistic for Horticulture SPH-TBF*

Tabel
Table 4.1.9

Luas Areal Pemeliharaan/Penangkapan Ikan dan Produksi Perikanan Darat Menurut Kelurahan/Desa (ha), 2017-2020
Area of Maintenance/Fishing and Production of Inland Fisheries by Kelurahan/Village (ha), 2017-2020

Kelurahan/Desa <i>Kelurahan/Village</i>	2017			
	Luas Area Produksi <i>Production Area</i>		Produksi (Ton) <i>Production (Tons)</i>	
	Kolam <i>Fish pond</i>	Sawah <i>Ricefield</i>	Kolam <i>Fish pond</i>	Sawah <i>Ricefield</i>
(1)	(2)	(3)	(4)	(5)
Darma Raharja
Suka Bakti
Sidomakmur
Saung Naga
Penantian
Singapura
Babat Baru
Ulak Bandung
Jajaran Baru
Wonorejo
Suka Merindu
Jajaran Lama
Lubuk Seketi
Sukarami
Purworejo
Bandar Jaya
Wanaraya
Purnamasari
Mekar Jaya
Kecamatan/District	26,40	-	11,70	-

Lanjutan Tabel/Continued Table 4.1.9

Kelurahan/Desa Kelurahan/Village	2018			
	Luas Area Produksi Production Area		Produksi (Ton) Production (Tons)	
	Kolam Fish pond	Sawah Ricefield	Kolam Fish pond	Sawah Ricefield
(1)	(6)	(7)	(8)	(9)
Darma Raharja
Suka Bakti
Sidomakmur
Saung Naga
Penantian
Singapura
Babat Baru
Ulak Bandung
Jajaran Baru
Wonorejo
Suka Merindu
Jajaran Lama
Lubuk Seketi
Sukarami
Purworejo
Bandar Jaya
Wanaraya
Purnamasari
Mekar Jaya
Kecamatan/District	26,40	-	15,70	-

Lanjutan Tabel/Continued Table 4.1.9

Kelurahan/Desa Kelurahan/Village	2019			
	Luas Area Produksi Production Area		Produksi (Ton) Production (Tons)	
	Kolam Fish pond	Sawah Ricefield	Kolam Fish pond	Sawah Ricefield
(1)	(10)	(11)	(12)	(13)
Darma Raharja
Suka Bakti
Sidomakmur
Saung Naga
Penantian
Singapura
Babat Baru
Ulak Bandung
Jajaran Baru
Wonorejo
Suka Merindu
Jajaran Lama
Lubuk Seketi
Sukarami
Purworejo
Bandar Jaya
Wanaraya
Purnamasari
Mekar Jaya
Kecamatan/District	26,40	-	17,70	-

Lanjutan Tabel/Continued Table 4.1.9

Kelurahan/Desa Kelurahan/Village	2020			
	Luas Area Produksi Production Area		Produksi (Ton) Production (Tons)	
	Kolam Fish pond	Sawah Ricefield	Kolam Fish pond	Sawah Ricefield
(1)	(14)	(15)	(16)	(17)
Darma Raharja
Suka Bakti
Sidomakmur
Saung Naga
Penantian
Singapura
Babat Baru
Ulak Bandung
Jajaran Baru
Wonorejo
Suka Merindu
Jajaran Lama
Lubuk Seketi
Sukarami
Purworejo
Bandar Jaya
Wanaraya
Purnamasari
Mekar Jaya
Kecamatan/District	26,90	-	18,10	-

Catatan/Note : ...= tidak tersedia data level Kelurahan/Desa/ No Kelurahan/Village level data available

Sumber/Source : Dinas Perikanan/ Fisheries Service

Tabel
Table **4.1.10****Produksi Perikanan Tangkap dan Perikanan Budidaya
Menurut Kelurahan/Desa (ton), 2017-2020***Production of Capture Fisheries and Aquaculture by Kelurahan/
Village (ton), 2017-2020*

Kelurahan/Desa <i>Kelurahan/Village</i>	Produksi Perikanan <i>Fishery Production</i>			
	2017		2018	
	Tangkap <i>Catch</i>	Budidaya <i>Cultivation</i>	Tangkap <i>Catch</i>	Budidaya <i>Cultivation</i>
(1)	(2)	(3)	(4)	(5)
Darma Raharja
Suka Bakti
Sidomakmur
Saung Naga
Penantian
Singapura
Babat Baru
Ulak Bandung
Jajaran Baru
Wonorejo
Suka Merindu
Jajaran Lama
Lubuk Seketi
Sukarami
Purworejo
Bandar Jaya
Wanaraya
Purnamasari
Mekar Jaya
Kecamatan/District	78	13	89	17

Lanjutan Tabel/Continued Table 4.1.10

Kelurahan/Desa Kelurahan/Village	Produksi Perikanan Fishery Production			
	2019		2020	
	Tangkap Catch	Budidaya Cultivation	Tangkap Catch	Budidaya Cultivation
(1)	(6)	(7)	(8)	(9)
Darma Raharja
Suka Bakti
Sidomakmur
Saung Naga
Penantian
Singapura
Babat Baru
Ulak Bandung
Jajaran Baru
Wonorejo
Suka Merindu
Jajaran Lama
Lubuk Seketi
Sukarami
Purworejo
Bandar Jaya
Wanaraya
Purnamasari
Mekar Jaya
Kecamatan/District	86	19	88	18

Catatan/Note : ...= tidak tersedia data level Kelurahan/Desa/ No Kelurahan/Village level data available

Sumber/Source : Dinas Perikanan/ Fisheries Service

Tabel 4.1.11
Table

Produksi Buah-buahan Menurut Kelurahan/Desa dan Jenis Tanaman (ton), 2019 dan 2020

Production of Fruits by Kelurahan/Desa and Kind of Plant (ton), 2019 and 2020

Kelurahan/Desa <i>Kelurahan/Village</i>	Mangga/Mango		Durian/Durian		Jeruk/Orange	
	2019	2020	2019	2020	2019	2020
(1)	(2)	(3)	(4)	(5)	(6)	(7)
Darma Raharja
Suka Bakti
Sidomakmur
Saung Naga
Penantian
Singapura
Babat Baru
Ulak Bandung
Jajaran Baru
Wonorejo
Suka Merindu
Jajaran Lama
Lubuk Seketi
Sukarami
Purworejo
Bandar Jaya
Wanaraya
Purnamasari
Mekar Jaya
Kecamatan/District	130,00	9,70	325,00	14,30	54,00	3,40

Lanjutan Tabel/Continued Table 4.1.11

Kelurahan/Desa Kelurahan/Village	Pisang/Banana		Pepaya/Papaya		Salak/Salacca	
	2019	2020	2019	2020	2019	2020
(1)	(8)	(9)	(10)	(11)	(12)	(13)
Darma Raharja
Suka Bakti
Sidomakmur
Saung Naga
Penantian
Singapura
Babat Baru
Ulak Bandung
Jajaran Baru
Wonorejo
Suka Merindu
Jajaran Lama
Lubuk Seketi
Sukarami
Purworejo
Bandar Jaya
Wanaraya
Purnamasari
Mekar Jaya
Kecamatan/District	528,00	50,00	79,00	9,50	90,00	9,00

Catatan/Note : ...= tidak tersedia data level Kelurahan/Desa/ No Kelurahan/Village level data available

Sumber/Source : BPS, Statistik Pertanian Hortikultura SPH-BST/BPS-Statistics Indonesia, Agricultural Statistic for Horticulture SPH-BST

Tabel 4.1.14 **Produksi Buah-Buahan dan Sayuran Tahunan Menurut Jenis Tanaman (ton), 2017-2020**
Production of Annual Fruits and Vegetables by Kind of Plant (ton), 2017-2020

Jenis Tanaman Kind of Plants	2017	2018	2019	2020
(1)	(2)	(3)	(4)	(5)
Buah-Buahan/ Fruits:				
Alpukat/ Avocado	...	3,10	3,40	-
Anggur/ Grape	...	-	-	-
Apel/ Apple	...	-	-	-
Belimbing/ Star Fruit	...	3,20	1,90	-
Duku/Langsar/Kokosan/ Duku	...	1,40	4,00	-
Durian/ Durian	...	46,50	32,50	14,30
Jambu Air/ Rose Apple	...	3,80	3,00	-
Jambu Biji/ Guava	...	2,60	1,70	-
Jeruk Besar/ Pomelo	...	-	-	-
Jeruk Siam/Keprok/ Tangerine/Orange	...	3,30	5,40	3,40
Jeruk/ Orange (Tangerine + Pomelo)	...	-	-	-
Mangga/ Mango	...	41,10	13,00	9,70
Manggis/ Mangosteen	...	-	5,10	-
Markisa/ Marquisa	...	-	-	-
Nangka/Cempedak/ Jack Fruit	...	34,50	48,00	-
Nenas/ Pineapple	...	1,40	1,30	-
Pepaya/ Papaya	...	10,10	7,90	9,50
Pisang/ Banana	...	56,00	52,80	50,00
Rambutan/ Rambutan	...	9,20	5,70	-
Salak/ Salacca	...	10,30	9,00	9,00

Catatan/Note : ...= Data tidak tersedia/Data not available
 Sumber/Source : BPS, Statistik Pertanian Hortikultura SPH-BST/BPS-Statistics Indonesia,
 Agricultural Statistic for Horticulture SPH-BST

4.2 PERKEBUNAN
ESTATE CROPS

Tabel 4.2.1 Luas Areal Tanaman Perkebunan Menurut Kelurahan/ Desa dan Jenis Tanaman di Kecamatan (ha), 2019 dan 2020
Planted Area of Estate Crops by Village and Type of Crops in District (ha), 2019 and 2020

Kelurahan/ Desa <i>Kelurahan/ Village</i>	Kelapa Sawit/Oil Palm		Kelapa/Coconut		Karet/Rubber		Kopi/Coffee	
	2019	2020	2019	2020	2019	2020	2019	2020
(1)	(2)	(3)	(4)	(5)	(6)	(7)	(8)	(9)
Darma Raharja
Suka Bakti
Sidomakmur
Saung Naga
Penantian
Singapura
Babat Baru
Ulak Bandung
Jajaran Baru
Wonorejo
Suka Merindu
Jajaran Lama
Lubuk Seketi
Sukarami
Purworejo
Bandar Jaya
Wanaraya
Purnamasari
Mekar Jaya
Kecamatan/ District	3 480	1 850	20	20	4 980	4 700	490	500

Lanjutan Tabel/Continued Table 4.2.1

Kelurahan/ Desa Kelurahan/ Village	Kakao/Cocoa		Tebu/Sugar cane		Teh/Tea		Tembakau/ Tobacco	
	2019	2020	2019	2020	2019	2020	2019	2020
(1)	(10)	(11)	(12)	(13)	(14)	(15)	(16)	(17)
Darma Raharja
Suka Bakti
Sidomakmur
Saung Naga
Penantian
Singapura
Babat Baru
Ulak Bandung
Jajaran Baru
Wonorejo
Suka Merindu
Jajaran Lama
Lubuk Seketi
Sukarami
Purworejo
Bandar Jaya
Wanaraya
Purnamasari
Mekar Jaya
Kecamatan/ District	20	70	-	-	-	-	-	-

Catatan/Note : ...= tidak tersedia data level Kelurahan/Desa/ No Kelurahan/Village level data available

Sumber/Source : Dinas Pertanian Kabupaten Lahat/Agriculture Offices Lahat Regency

Tabel 4.2.2
Table

Produksi Perkebunan Menurut Kelurahan/Desa dan Jenis Tanaman (ton), 2019 dan 2020

Production of Estate by Kelurahan/Village and Type of Crops (ton), 2019 and 2020

Kelurahan/ Desa Kelurahan/ Village	Kelapa Sawit/Oil Palm		Kelapa/ Coconut		Karet/Rubber		Kopi/Coffee	
	2019	2020	2019	2020	2019	2020	2019	2020
(1)	(2)	(3)	(4)	(5)	(6)	(7)	(8)	(9)
Darma Raharja
Suka Bakti
Sidomakmur
Saung Naga
Penantian
Singapura
Babat Baru
Ulak Bandung
Jajaran Baru
Wonorejo
Suka Merindu
Jajaran Lama
Lubuk Seketi
Sukarami
Purworejo
Bandar Jaya
Wanaraya
Purnamasari
Mekar Jaya
Kecamatan/ District	9 800	4 600	10	10	3 660	3 660	120	120

Lanjutan Tabel/Continued Table 4.2.2

Kelurahan/ Desa Kelurahan/ Village	Kakao/Cocoa		Tebu/Sugar cane		Teh/Tea		Tembakau/ Tobacco	
	2019	2020	2019	2020	2019	2020	2019	2020
(1)	(10)	(11)	(12)	(13)	(14)	(15)	(16)	(17)
Darma Raharja
Suka Bakti
Sidomakmur
Saung Naga
Penantian
Singapura
Babat Baru
Ulak Bandung
Jajaran Baru
Wonorejo
Suka Merindu
Jajaran Lama
Lubuk Seketi
Sukarami
Purworejo
Bandar Jaya
Wanaraya
Purnamasari
Mekar Jaya
Kecamatan/ District	10	20	-	-	-	-	-	-

Catatan/Note : ...= tidak tersedia data level Kelurahan/Desa/ No Kelurahan/Village level data available

Sumber/Source : Dinas Pertanian Kabupaten Lahat/Agriculture Offices Lahat Regency

05

PARIWISATA DAN EKONOMI
TOURISM AND ECONOMY

Jumlah Restoran Kabupaten Lahat 2020

Total Restaurant of Lahat Regency 2020

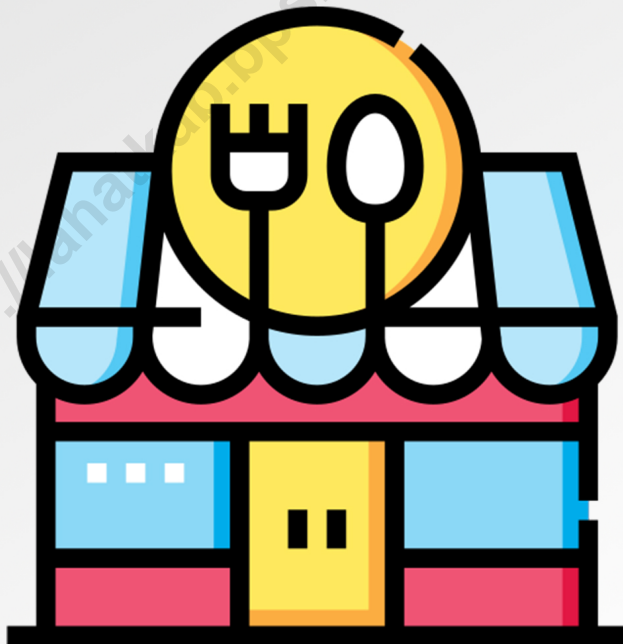

66

PENJELASAN TEKNIS

1. Wisatawan mancanegara (wisman) ialah setiap pengunjung yang mengunjungi suatu negara di luar tempat tinggalnya, didorong oleh satu atau beberapa keperluan tanpa bermaksud memperoleh penghasilan di tempat yang dikunjungi dan lamanya kunjungan tersebut tidak lebih dari satu tahun (12 bulan). Definisi ini mencakup 2 (dua) kategori wisatawan mancanegara, yaitu :
 - a. Wisatawan (turis) ialah setiap pengunjung seperti definisi di atas yang tinggal paling sedikit 24 jam, akan tetapi tidak lebih dari 1 (satu) tahun di tempat yang dikunjungi, dengan maksud antara lain: berlibur, rekreasi, olah raga, bisnis, menghadiri pertemuan, studi, dan kunjungan dengan alasan kesehatan.
 - b. Excursionist ialah setiap pengunjung seperti definisi di atas yang tinggal kurang dari 24 jam di tempat yang dikunjungi (termasuk "Cruise passengers"). Cruise Passengers ialah setiap pengunjung yang tiba di suatu negara di mana mereka tidak menginap di akomodasi yang tersedia di negara tersebut, misalnya dengan kapal laut.
2. Rata-rata lama tinggal adalah rata-rata waktu tinggal wisatawan mancanegara di Indonesia

TECHNICAL NOTES

1. *An International Visitor is any person visiting a country other than his usual place of residence for any reason other than for earning income in the country visited, and the length of stay is no more than one year (12 months). This definition covers two categories of foreign visitors, namely :*
 - a. *"Tourist" is any visitor staying for at least 24 hours, but no more than one year, in the country visited, with the intention of visiting, and for any of these purposes: Pleasure, recreation and sports, Business, visiting friends and relatives, missions, attending meetings, conferences, visit for health reasons and study.*
 - b. *"Excursionist" is any visitor staying less than 24 hours in the country visited including, "Cruise Passengers", i.e. visitors arriving in a country without staying in any accommodation available in the visited country.*
2. *Average length of stay is the average stay duration of foreign visitor in Indonesia for one trip.*

untuk satu kali kunjungan. Usaha penyediaan akomodasi adalah usaha yang menyediakan pelayanan penginapan yang dapat dilengkapi dengan pelayanan pariwisata lainnya. Usaha penyediaan akomodasi dapat berupa hotel, villa, pondok wisata, bumi perkemahan, persinggahan karavan, dan akomodasi lainnya yang digunakan untuk tujuan pariwisata.

3. Hotel adalah penyediaan akomodasi secara harian berupa kamar-kamar di dalam satu bangunan yang dapat dilengkapi dengan jasa pelayanan makan dan minum, kegiatan hiburan dan atau fasilitas lainnya. Hotel terdiri dari hotel berbintang dan hotel non- bintang.
4. Hotel bintang adalah usaha penyediaan jasa pelayanan penginapan, makan minum serta jasa lainnya bagi umum dengan menggunakan sebagian atau seluruh bangunan. Usaha ini dikelola secara komersial serta memenuhi ketentuan persyaratan sebagai hotel bintang (termasuk berlian) yang ditetapkan dalam surat keputusan instansi yang membinanya. Misalnya hotel bintang lima, hotel bintang empat dan seterusnya.

religious, and specific education. The business of providing accommodation is a business that provides specialty services that can be equipped with other tourism services. It includes hotel, villa, cottage, camping, caravan stop, and other accommodation that are used for tourism purposes.

3. *Hotel is a daily supply of accommodation rooms within a building which can be equipped with eating and drinking services, entertainment activities and/or other facilities. Hotel consists of a classified hotel and a non-classified hotel.*
4. *Star hotel is the business of providing an accommodation, eating and drinking as well as other services for the public by using a building or a part of a building. It is managed commercially and meets specified requirements as a star hotel (including diamonds) set forth in the decree of fostering agency. For example, five star hotel, four star hotel, and so on.*

ULASAN

Melalui Sisi Pariwisata dan Ekonomi, Dapat dilihat melalui Gambar 5.1 bahwa di Kecamatan Kikim Barat terdapat sekitar 238 toko/warung kelontong. Dimana di desa Wanaraya terdapat toko/warung terbanyak yaitu sebanyak 27 toko/warung dan desa Mekar Jaya memiliki jumlah toko/warung paling sedikit yaitu berjumlah 4 toko/warung. Kecamatan Kikim Barat tidak memiliki Hotel/penginapan/wisma.

Untuk Lokasi Pasar, di kecamatan Kikim Barat terdapat 1 pasar dengan bangunan permanen di desa Sukabakti dan 4 semi permanen di desa Sukabakti, Babat Baru, Jajaran Lama, dan desa Wanaraya, selain itu terdapat 7 pasar tanpa bangunan di Desa Dharma Raharja, desa Sukamerindu, desa Jajaran Lama, desa Lubuk Seketi, desa Sukarami, desa Purworejo, dan desa Bandar Jaya. Tidak terdapat sarana keuangan yang aktif di di Kecamatan Kikim Barat akan tetapi terdapat 6 Koperasi yang aktif di kecamatan ini.

Kecamatan Kikim Barat memiliki 1 Embung desa di tahun 2020 yang berlokasi di Desa Wonorejo. Kecamatan Kikim Barat memiliki Transportasi Darat di tiap desanya dan mayoritas memiliki Transportasi dengan trayek tetap untuk mobilisasi antar desanya. Sedangkan untuk kondisi Jalan di Kecamatan Kikim Barat, rata-rata kondisi jalannya adalah Aspal/beton.

DESCRIPTION

From the Tourism and Economic Side, it can be seen in Figure 5.1 that in Kikim Barat District there are around 238 grocery stores/stalls. Where in Wanaraya Village there are the most shops / stalls, namely 27 shops / stalls and Keban Jaya Village has the least number of shops / stalls, namely 4 shops / stalls. Kikim Barat District does not have hotels / inns / guesthouses.

For market location, in Kikim Barat district, there are 1 Market with permanent building in Sukabakti Village and 4 Market with semi-permanent in Sukabakti, Babat Baru, Jajaran Lama, and Wanaraya Village, moreover there are 7 markets without buildings in Dharma Raharja Village, Sukamerindu Village, Jajaran Lama Village, Lubuk Seketi Village, Sukarami Village, Purworejo Village, and Bandar Jaya Village. There are no active financial facilities in the Kikim Barat District , but there are 6 active cooperatives in this district.

Kikim Barat District has 1 village embung in 2020, which are located in Wonorejo Village. The Kikim Barat District has land transportation in each of its villages and majority has fixed route transportation for inter-village mobilization. As for the road conditions in Kikim Barat District, the average road condition is asphalt / concrete.

Gambar 5.1
Figures

Jumlah Toko/Warung Kelontong di Kecamatan Kikim Barat Menurut Kelurahan/Desa, 2020

Number of Shops/Grocery Shops in Kikim Barat District by Kelurahan/Village, 2020

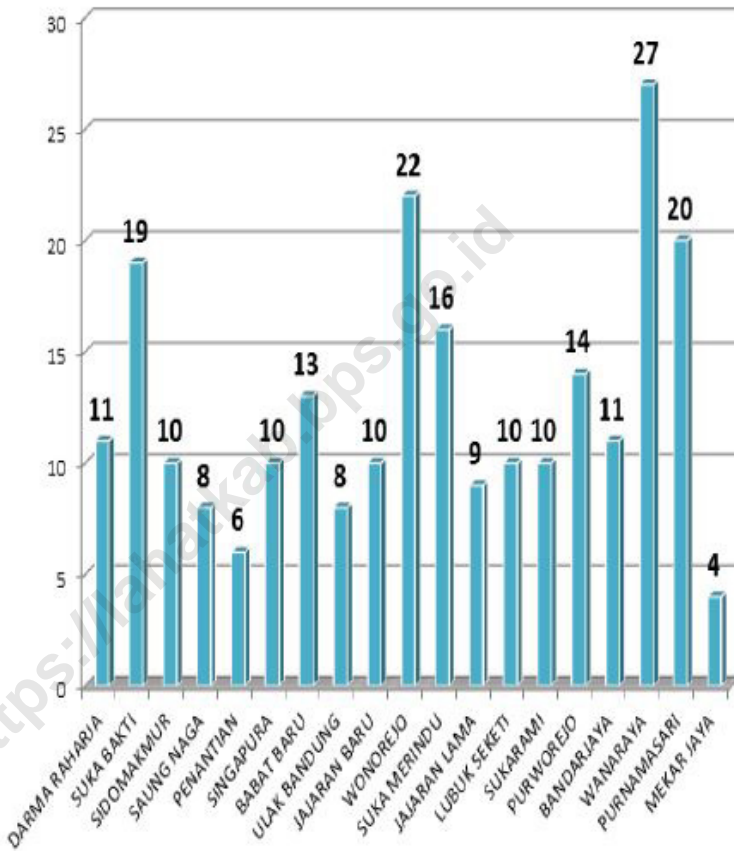

Sumber/Source : BPS, Pendataan Potensi Desa (Podes)/ BPS–Statistics Indonesia, Village Potential Data Collection

Tabel
Table 5.1

**Jumlah Rumah Makan/Restoran Menurut Kelurahan/Desa,
2017-2020**
Number of Restaurants by Kelurahan/Village, 2017-2020

Kelurahan/Desa <i>Kelurahan/Village</i>	2017	2018	2019	2020
(1)	(2)	(3)	(4)	(5)
Darma Raharja	-	-
Suka Bakti	-	-
Sidomakmur	-	3
Saung Naga	-	3
Penantian	-	-
Singapura	-	-
Babat Baru	-	-
Ulak Bandung	-	-
Jajaran Baru	-	-
Wonorejo	-	-
Suka Merindu	-	-
Jajaran Lama	-	-
Lubuk Seketi	-	-
Sukarami	-	-
Purworejo	-	-
Bandar Jaya	-	-
Wanaraya	-	-
Purnamasari	-	-
Mekar Jaya	-	-
Kecamatan/District	-	-	-	6

Catatan/Note : ...= tidak tersedia data level Kelurahan/Desa/ No Kelurahan/Village level data available

Sumber/Source : BPS, Pendataan Potensi Desa (Podes)/ BPS–Statistics Indonesia, Village Potential Data Collection

Tabel 5.2
Table

Banyaknya Sarana dan Prasarana Ekonomi Menurut Kelurahan/Desa dan Jenisnya di Kecamatan Kikim Barat, 2020

Number of Economic Facilities and Infrastructure by Kelurahan/Village and Types in Kikim Barat District, 2020

Kelurahan/Desa <i>Kelurahan/Village</i>	Kelompok Pertokoan/ <i>Group</i> <i>shops</i>	Pasar dengan Bangunan Permanen/ <i>Market with</i> <i>Building</i> <i>Permanent</i>	Pasar dengan Bangunan Semi Permanen/ <i>Market</i> <i>with Semi-</i> <i>Permanent</i> <i>Building</i>	Pasar Tanpa Bangunan/ <i>Market</i> <i>Without</i> <i>Building</i>
(1)	(2)	(3)	(4)	(5)
Darma Raharja	-	-	-	1
Suka Bakti	1	1	1	-
Sidomakmur	-	-	-	-
Saung Naga	-	-	-	-
Penantian	-	-	-	-
Singapura	-	-	-	-
Babat Baru	-	-	1	-
Ulak Bandung	-	-	-	-
Jajaran Baru	-	-	-	-
Wonorejo	-	-	-	-
Suka Merindu	-	-	-	1
Jajaran Lama	-	-	1	1
Lubuk Seketi	-	-	-	1
Sukarami	-	-	-	1
Purworejo	-	-	-	1
Bandar Jaya	-	-	-	1
Wanaraya	-	-	1	-
Purnamasari	-	-	-	-
Mekar Jaya	-	-	-	-
Kecamatan/District	1	1	4	7

Lanjutan Tabel/Continued Table 5.2

Kelurahan/Desa <i>Kelurahan/Village</i>	Minimarket/ Swalayan 1/ Mini Market/ Supermarket 1	Toko/Warung Kelontong/ Shop/Tavern Grocery	Restoran/ Rumah Makan/ Restaurant/ Home Eat
(1)	(6)	(7)	(8)
Darma Raharja	-	11	-
Suka Bakti	-	19	-
Sidomakmur	-	10	3
Saung Naga	-	8	3
Penantian	-	6	-
Singapura	-	10	-
Babat Baru	-	13	-
Ulak Bandung	-	8	-
Jajaran Baru	-	10	-
Wonorejo	1	22	-
Suka Merindu	-	16	-
Jajaran Lama	-	9	-
Lubuk Seketi	-	10	-
Sukarami	-	10	-
Purworejo	-	14	-
Bandar Jaya	-	11	-
Wanaraya	-	27	-
Purnamasari	-	20	-
Mekar Jaya	-	4	-
Kecamatan/District	1	238	6

Lanjutan Tabel/Continued Table 5.2

Kelurahan/Desa Kelurahan/Village	Warung/Kedai Makanan/ Stall/ Store Food	Hotel/Hotel	Hostel/ Motel/ Losmen/ Wisma/ Hostels/ Motels/ Inn/ Guesthouse
(1)	(9)	(10)	(11)
Darma Raharja	-	-	-
Suka Bakti	-	-	-
Sidomakmur	3	-	-
Saung Naga	2	-	-
Penantian	-	-	-
Singapura	5	-	-
Babat Baru	3	-	-
Ulak Bandung	1	-	-
Jajaran Baru	5	-	-
Wonorejo	3	-	-
Suka Merindu	1	-	-
Jajaran Lama	1	-	-
Lubuk Seketi	-	-	-
Sukarami	-	-	-
Purworejo	-	-	-
Bandar Jaya	-	-	-
Wanaraya	-	-	-
Purnamasari	-	-	-
Mekar Jaya	-	-	-
Kecamatan /District	19	-	-

Sumber/Source : BPS, Pendataan Potensi Desa (Podes)/ BPS–Statistics Indonesia, Village Potential Data Collection

Tabel
Table 5.3

Banyaknya Sarana Lembaga Keuangan Yang Beroperasi Menurut Kelurahan/Desa dan Jenisnya di Kecamatan Kikim Barat, 2020

Number of Financial Institution Facilities that Operate by Kelurahan/Village and Types in Kikim Barat District, 2020

Kelurahan/Desa <i>Kelurahan/Village</i>	Bank Umum Pemerintah/ <i>Commercial banks Government</i>	Bank Umum Swasta/ <i>Commercial banks Private</i>	Bank Perkreditan Rakyat/ <i>Credit Bank People</i>
(1)	(2)	(3)	(4)
Darma Raharja	-	-	-
Suka Bakti	-	-	-
Sidomakmur	-	-	-
Saung Naga	-	-	-
Penantian	-	-	-
Singapura	-	-	-
Babat Baru	-	-	-
Ulak Bandung	-	-	-
Jajaran Baru	-	-	-
Wonorejo	-	-	-
Suka Merindu	-	-	-
Jajaran Lama	-	-	-
Lubuk Seketi	-	-	-
Sukarami	-	-	-
Purworejo	-	-	-
Bandar Jaya	-	-	-
Wanaraya	-	-	-
Purnamasari	-	-	-
Mekar Jaya	-	-	-
Kecamatan /District	-	-	-

Sumber/Source : BPS, Pendataan Potensi Desa (Podes)/ BPS–Statistics Indonesia, Village Potential Data Collection

Tabel
Table 5.4**Banyaknya Koperasi yang Masih Aktif Menurut
Kelurahan/Desa dan Jenis Koperasi di Kecamatan Kikim
Barat, 2020***Number of cooperatives that are still active according to
Kelurahan/Villages and types of cooperatives in Kikim Barat
District, 2020*

Kelurahan/Desa <i>Kelurahan/Village</i>	Koperasi Unit desa (KUD)/ <i>Village Unit Cooperatives (KUD)</i>	Koperasi Industri Kecil dan Kerajinan Rakyat (Kopinkra)/ <i>Small Industry Cooperative and People's Crafts (Kopinkra)</i>	Koperasi Simpan Pinjam (Kospin)/ <i>Cooperative Savings and Loan (Kospin)</i>	Koperasi Lainnya/ <i>Cooperative Others</i>
(1)	(2)	(3)	(4)	(5)
Darma Raharja	-	-	-	-
Suka Bakti	1	-	-	-
Sidomakmur	1	-	-	-
Saung Naga	-	-	-	-
Penantian	-	-	-	-
Singapura	-	-	-	-
Babat Baru	-	-	-	-
Ulak Bandung	-	-	-	-
Jajaran Baru	-	-	-	-
Wonorejo	-	-	-	-
Suka Merindu	-	-	-	-
Jajaran Lama	-	-	-	-
Lubuk Seketi	-	-	-	-
Sukarami	-	-	-	-
Purworejo	-	-	-	1
Bandar Jaya	-	-	-	1
Wanaraya	-	-	2	-
Purnamasari	-	-	-	-
Mekar Jaya	-	-	-	-
Kecamatan /District	2	-	2	2

Sumber/Source : BPS, Pendataan Potensi Desa (Podes)/ BPS–Statistics Indonesia, Village Potential Data Collection

Tabel
Table 5.5

Banyaknya Embung Desa Menurut Kelurahan/Desa di Kecamatan Kikim Barat, 2019 dan 2020

Number of Village Embungs by Kelurahan/Villages in Kikim Barat District, 2019 and 2020

Kelurahan/Desa <i>Kelurahan/Village</i>	2019	2020
(1)	(2)	(3)
Darma Raharja	-	-
Suka Bakti	-	-
Sidomakmur	-	-
Saung Naga	-	-
Penantian	-	-
Singapura	-	-
Babat Baru	-	-
Ulak Bandung	-	-
Jajaran Baru	-	-
Wonorejo	-	1
Suka Merindu	-	-
Jajaran Lama	-	-
Lubuk Seketi	-	-
Sukarami	-	-
Purworejo	-	-
Bandar Jaya	-	-
Wanaraya	-	-
Purnamasari	-	-
Mekar Jaya	-	-
Kecamatan /District	-	1

Sumber/Source : BPS, Pendataan Potensi Desa (Podes)/ BPS–Statistics Indonesia, Village Potential Data Collection

Tabel
Table 5.6

Sarana Transportasi Antar Kelurahan/Desa Menurut Kelurahan/Desa di Kecamatan Kikim Barat, 2020
Inter-Kelurahan/Village Transportation Facilities According to Kelurahan/Village in Kikim Barat District, 2020

Kelurahan/Desa <i>Kelurahan/Village</i>	Jenis Transportasi/ <i>Transportation Type</i>	Keberadaan Angkutan Umum/ <i>Presence of Public Transport</i>
(1)	(2)	(3)
Darma Raharja	Darat	Ada, dengan trayek tetap
Suka Bakti	Darat	Ada, dengan trayek tetap
Sidomakmur	Darat	Ada, tanpa trayek tetap
Saung Naga	Darat	Ada, dengan trayek tetap
Penantian	Darat	Tidak ada angkutan umum
Singapura	Darat	Ada, dengan trayek tetap
Babat Baru	Darat	Ada, dengan trayek tetap
Ulak Bandung	Darat	Ada, dengan trayek tetap
Jajaran Baru	Darat	Ada, dengan trayek tetap
Wonorejo	Darat	Ada, dengan trayek tetap
Suka Merindu	Darat	Ada, dengan trayek tetap
Jajaran Lama	Darat	Ada, dengan trayek tetap
Lubuk Seketi	Darat	Tidak ada angkutan umum
Sukarami	Darat	Tidak ada angkutan umum
Purworejo	Darat	Tidak ada angkutan umum
Bandar Jaya	Darat	Tidak ada angkutan umum
Wanaraya	Darat	Ada, dengan trayek tetap
Purnamasari	Darat	Tidak ada angkutan umum
Mekar Jaya	Darat	Tidak ada angkutan umum

Sumber/Source : BPS, Pendataan Potensi Desa (Podes)/ BPS–Statistics Indonesia, Village Potential Data Collection

Tabel 5.7
Table

Kondisi Jalan Darat Antar Kelurahan/Desa Menurut Kelurahan/Desa di Kecamatan Kikim Barat, 2020
Land Road Conditions between Kelurahan/Villages by Kelurahan/Village in Kikim Barat District, 2020

Kelurahan/Desa <i>Kelurahan/Village</i>	Jenis Permukaan Jalan <i>/ Road Surface Type</i>	Dapat Dilalui Kendaraan Bermotor Roda 4 atau Lebih <i>/ Passable by Motorized Vehicles with 4 or More Wheels</i>
(1)	(2)	(3)
Darma Raharja	Tanah	Sepanjang tahun kecuali saat tertentu
Suka Bakti	Tanah	Sepanjang tahun
Sidomakmur	Diperkeras (kerikil, batu, dll)	Sepanjang tahun
Saung Naga	Aspal/beton	Sepanjang tahun
Penantian	Aspal/beton	Sepanjang tahun
Singapura	Tanah	Sepanjang tahun kecuali saat tertentu
Babat Baru	Aspal/beton	Sepanjang tahun
Ulak Bandung	Aspal/beton	Sepanjang tahun
Jajaran Baru	Aspal/beton	Sepanjang tahun
Wonorejo	Aspal/beton	Sepanjang tahun
Suka Merindu	Aspal/beton	Sepanjang tahun
Jajaran Lama	Tanah	Sepanjang tahun kecuali saat tertentu
Lubuk Seketi	Aspal/beton	Selama musim kemarau
Sukarami	Aspal/beton	Selama musim kemarau
Purworejo	Aspal/beton	Sepanjang tahun kecuali saat tertentu
Bandar Jaya	Diperkeras (kerikil, batu, dll)	Sepanjang tahun
Wanaraya	Tanah	Selama musim kemarau
Purnamasari	Tanah	Sepanjang tahun kecuali saat tertentu
Mekar Jaya	Diperkeras (kerikil, batu, dll)	Sepanjang tahun

Sumber/Source

: BPS, Pendataan Potensi Desa (Podes)/ BPS–Statistics Indonesia, Village Potential Data Collection

Tabel
Table 5.8

Keberadaan Kantor Pos/Pos Pembantu/Rumah Pos dan Perusahaan/Agen Jasa Ekspedisi Swasta Menurut Kelurahan/Desa di Kecamatan Kikim Barat, 2020

The existence of post offices / auxiliary posts / post houses and companies / private forwarding service agents according to Kelurahan/Villages in Kikim Barat District, 2020

Kelurahan/Desa Kelurahan/Village	Kantor Pos/Pos Pembantu/Rumah Pos / Post Office/Sub- Post/Post House	Perusahaan/Agen Jasa Ekspedisi Swasta / Private Forwarding Service Company/Agent
(1)	(2)	(3)
Darma Raharja	Tidak ada	Tidak ada
Suka Bakti	Tidak ada	Tidak ada
Sidomakmur	Tidak ada	Tidak ada
Saung Naga	Tidak ada	Tidak ada
Penantian	Tidak ada	Tidak ada
Singapura	Tidak ada	Tidak ada
Babat Baru	Tidak ada	Tidak ada
Ulak Bandung	Tidak ada	Beroperasi
Jajaran Baru	Tidak ada	Tidak ada
Wonorejo	Tidak ada	Tidak ada
Suka Merindu	Tidak ada	Tidak ada
Jajaran Lama	Tidak ada	Tidak ada
Lubuk Seketi	Tidak ada	Tidak ada
Sukarami	Tidak ada	Tidak ada
Purworejo	Tidak ada	Tidak ada
Bandar Jaya	Tidak ada	Tidak ada
Wanaraya	Tidak beroperasi	Tidak ada
Purnamasari	Tidak ada	Tidak ada
Mekar Jaya	Tidak ada	Tidak ada

Sumber/Source : BPS, Pendataan Potensi Desa (Podes)/ BPS–Statistics Indonesia, Village Potential Data Collection

DATA

MENCERDASKAN BANGSA

Enlighten The Nation



**BADAN PUSAT STATISTIK
KABUPATEN LAHAT**
BPS-Statistics of Lahat Regency

Jl. Bandar Jaya Lk. III Lahat
Telp. (0731)321416, Fax. (0731)321416
E-mail : bps1604@bps.go.id

ISBN 978-602-749-238-7



9 786027 492387 >