

Gambar 8.1 Grafik Total Populasi Ternak di Kabupaten Lahat, 2021-2023

Keterangan:

No	Jenis Ternak	Populasi (Ekor)		
		Total Tahun 2021	Total Tahun 2022	Total Tahun 2023
1	Sapi Potong	9277	105984	35433
2	Sapi Perah	0	0	0
3	Kerbau	2341	5505	5546
4	Kuda	3	0	0
5	Kambing	18482	52048	53676
6	Domba	1212	2174	3054
7	Babi	0	0	0
8	Ayam Ras	135230	448038	1134456
9	Ayam Bukan Ras	744665	1126554	454430
10	Ayam Petelur	0	0	18315
11	Itik	20222	63970	66544
12	Itik Manila	3803	7203	7445
13	Kelinci	76	366	461
14	Merpati	30	126	205
15	Burung Puyuh	2405	5755	4703
16	Kuda	0	0	0
TOTAL		937746	1817723	1784268

Sumber: Dinas Tanaman Pangan, Hortikultura dan Peternakan Kabupaten Lahat

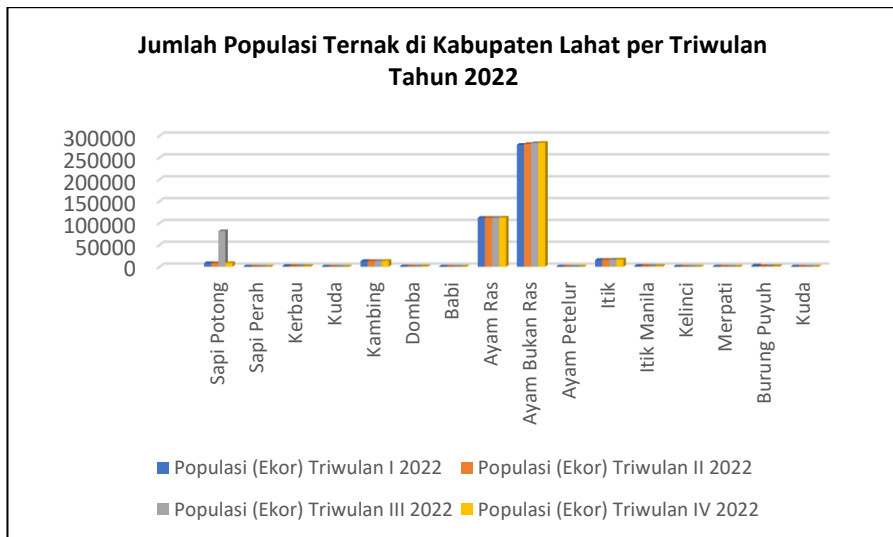

Gambar 8.2 Grafik Jumlah Populasi Ternak di Kabupaten Lahat per Triwulan Tahun 2022

Keterangan:

No	Jenis Ternak	Populasi (Ekor)			
		Triwulan I 2022	Triwulan II 2022	Triwulan III 2022	Triwulan IV 2022
1	Sapi Potong	8098	8115	81333	8438
2	Sapi Perah	0	0	0	0
3	Kerbau	1375	1376	1376	1378
4	Kuda	0	0	0	0
5	Kambing	12823	12906	13007	13312
6	Domba	489	495	505	685
7	Babi	0	0	0	0
8	Ayam Ras	111678	111953	112039	112368
9	Ayam Bukan Ras	279055	281000	282900	283599
10	Ayam Petelur	0	0	0	0
11	Itik	15472	15769	16102	16627
12	Itik Manila	1720	1794	1827	1862
13	Kelinci	81	85	99	101
14	Merpati	24	31	35	36
15	Burung Puyuh	2405	1075	1100	1175
16	Kuda	0	0	0	0
TOTAL		433220	434599	510323	439581

Sumber: Dinas Tanaman Pangan, Hortikultura dan Peternakan Kabupaten Lahat

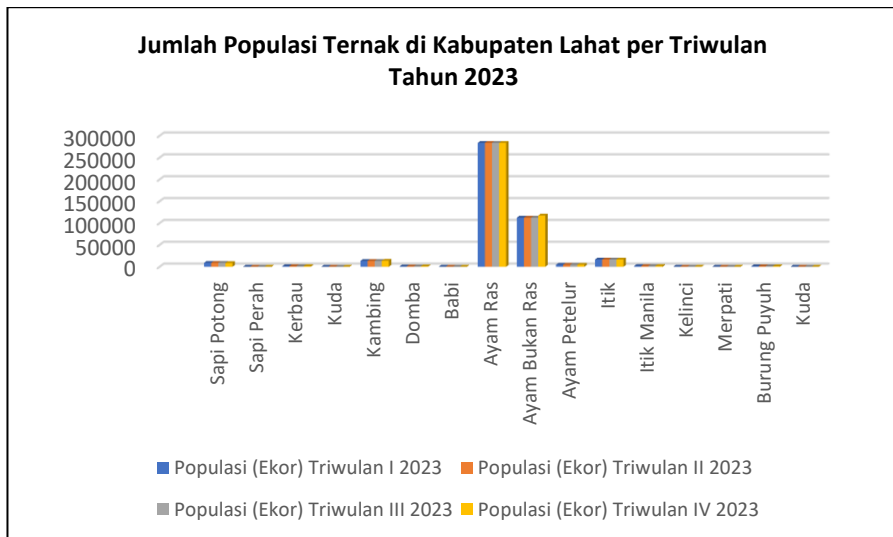

Gambar 8.3 Grafik Jumlah Populasi Ternak di Kabupaten Lahat per Triwulan Tahun 2023

Keterangan:

No	Jenis Ternak	Populasi (Ekor)			
		Triwulan I 2023	Triwulan II 2023	Triwulan III 2023	Triwulan IV 2023
1	Sapi Potong	8967	8969	8972	8525
2	Sapi Perah	0	0	0	0
3	Kerbau	1384	1385	1387	1390
4	Kuda	0	0	0	0
5	Kambing	13310	13311	13315	13740
6	Domba	688	688	690	988
7	Babi	0	0	0	0
8	Ayam Ras	283610	283611	283615	283620
9	Ayam Bukan Ras	112382	112381	112385	117282
10	Ayam Petelur	4575	4575	4580	4585
11	Itik	16631	16635	16638	16640
12	Itik Manila	1859	1859	1862	1865
13	Kelinci	113	115	115	118
14	Merpati	48	50	52	55
15	Burung Puyuh	1172	1175	1176	1180
16	Kuda	0	0	0	0
TOTAL		444739	444754	444787	449988

Sumber: Dinas Tanaman Pangan, Hortikultura dan Peternakan Kabupaten Lahat

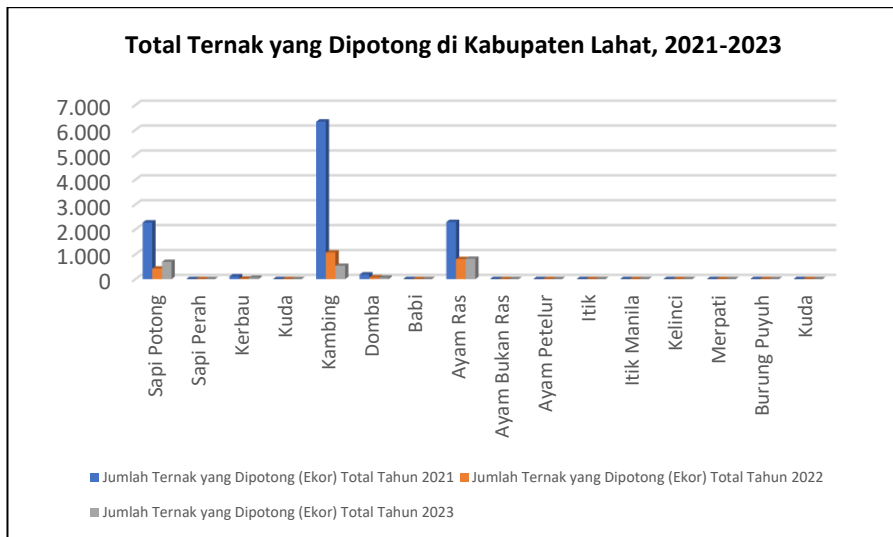

Gambar 8.4 Grafik Total Ternak yang Dipotong di Kabupaten Lahat, 2021-2023

Keterangan:

No	Jenis Ternak	Jumlah Ternak yang Dipotong (Ekor)		
		Total Tahun 2021	Total Tahun 2022	Total Tahun 2023
1	Sapi Potong	2.275	425	694
2	Sapi Perah	0	0	0
3	Kerbau	107	15	52
4	Kuda	0	0	0
5	Kambing	6.331	1068	536
6	Domba	184	70	55
7	Babi	0	0	0
8	Ayam Ras	2.297	806	815
9	Ayam Bukan Ras	0	0	0
10	Ayam Petelur	0	0	0
11	Itik	0	0	0
12	Itik Manila	0	0	0
13	Kelinci	0	0	0
14	Merpati	0	0	0
15	Burung Puyuh	0	0	0
16	Kuda	0	0	0
TOTAL		11194	2384	2152

Sumber: Dinas Tanaman Pangan, Hortikultura dan Peternakan Kabupaten Lahat



Gambar 8.5 Grafik Jumlah Ternak yang Dipotong di Kabupaten Lahat per Triwulan Tahun 2022

Keterangan:

No	Jenis Ternak	Jumlah Ternak yang Dipotong (Ekor)			
		Triwulan I 2022	Triwulan II 2022	Triwulan III 2022	Triwulan IV 2022
1	Sapi Potong	85	120	110	110
2	Sapi Perah	0	0	0	0
3	Kerbau	4	5	3	3
4	Kuda	0	0	0	0
5	Kambing	282	268	259	259
6	Domba	22	20	14	14
7	Babi	0	0	0	0
8	Ayam Ras	221	191	197	197
9	Ayam Bukan Ras	0	0	0	0
10	Ayam Petelur	0	0	0	0
11	Itik	0	0	0	0
12	Itik Manila	0	0	0	0
13	Kelinci	0	0	0	0
14	Merpati	0	0	0	0
15	Burung Puyuh	0	0	0	0
16	Kuda	0	0	0	0
TOTAL		614	604	583	583

Sumber: Dinas Tanaman Pangan, Hortikultura dan Peternakan Kabupaten Lahat

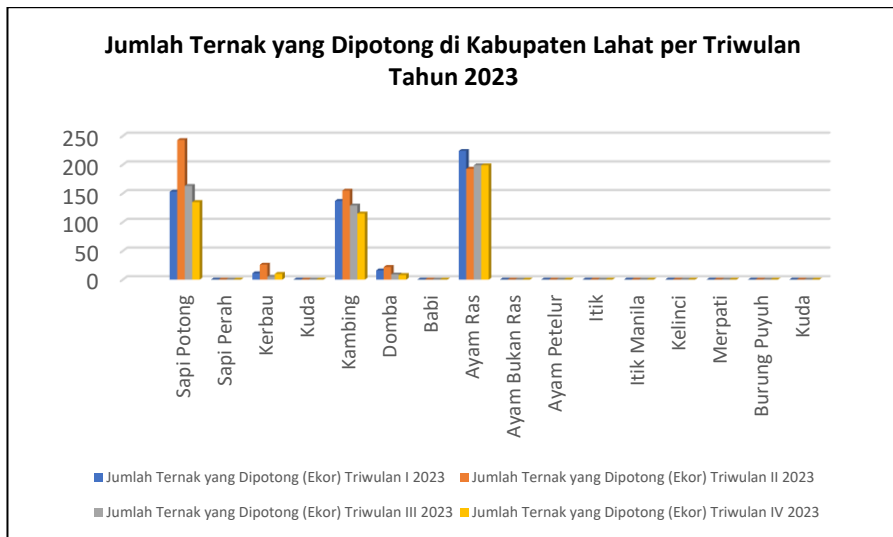

Gambar 8.6 Grafik Jumlah Ternak yang Dipotong di Kabupaten Lahat per Triwulan Tahun 2023

Keterangan:

No	Jenis Ternak	Jumlah Ternak yang Dipotong (Ekor)			
		Triwulan I 2023	Triwulan II 2023	Triwulan III 2023	Triwulan IV 2023
1	Sapi Potong	153	243	163	135
2	Sapi Perah	0	0	0	0
3	Kerbau	11	26	5	10
4	Kuda	0	0	0	0
5	Kambing	137	155	129	115
6	Domba	16	22	9	8
7	Babi	0	0	0	0
8	Ayam Ras	224	193	199	199
9	Ayam Bukan Ras	0	0	0	0
10	Ayam Petelur	0	0	0	0
11	Itik	0	0	0	0
12	Itik Manila	0	0	0	0
13	Kelinci	0	0	0	0
14	Merpati	0	0	0	0
15	Burung Puyuh	0	0	0	0
16	Kuda	0	0	0	0
TOTAL		541	639	505	467

Sumber: Dinas Tanaman Pangan, Hortikultura dan Peternakan Kabupaten Lahat

Produksi Ternak Menurut Kecamatan, 2021-2023

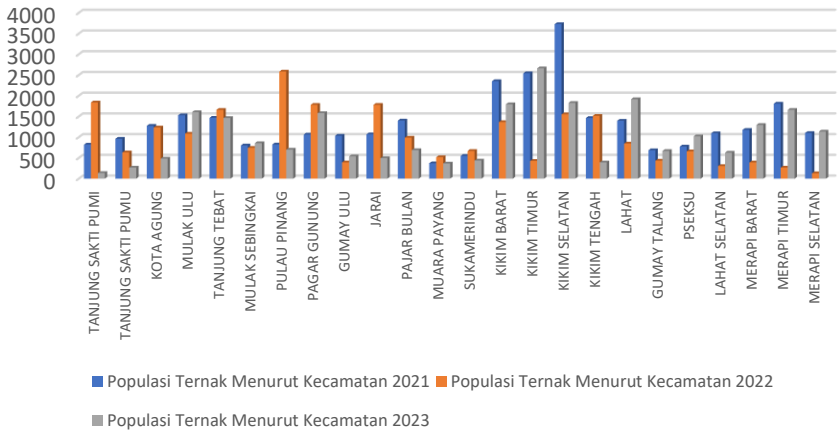

Gambar 8.7 Grafik Populasi Ternak Menurut Kecamatan, 2021-2023

Keterangan:

Kecamatan	Populasi Ternak Menurut Kecamatan		
	2021	2022	2023
(1)	(2)	(3)	(4)
TANJUNG SAKTI PUMI	821	1840	137
TANJUNG SAKTI PUMU	962	634	267
KOTA AGUNG	1275	1236	485
MULAK ULU	1530	1086	1606
TANJUNG TEBAT	1468	1660	1463
MULAK SEBINGKAI	802	743	856
PULAU PINANG	825	2583	700
PAGAR GUNUNG	1064	1781	1583
GUMAY ULU	1037	392	538
JARAI	1070	1781	494
PAJAR BULAN	1403	990	690
MUARA PAYANG	372	519	365
SUKAMERINDU	550	670	437
KIKIM BARAT	2353	1366	1796
KIKIM TIMUR	2543	428	2662
KIKIM SELATAN	3728	1554	1828
KIKIM TENGAH	1464	1516	392
LAHAT	1398	847	1918
GUMAY TALANG	686	434	669
PSEKSU	775	660	1022
LAHAT SELATAN	1096	305	629
MERAPI BARAT	1178	390	1297
MERAPI TIMUR	1809	267	1660
MERAPI SELATAN	1103	131	1137
JUMLAH	31312	23813	24631

Sumber: Dinas Tanaman Pangan, Hortikultura dan Peternakan Kabupaten Lahat

Populasi Ternak Menurut Kecamatan Tahun 2021

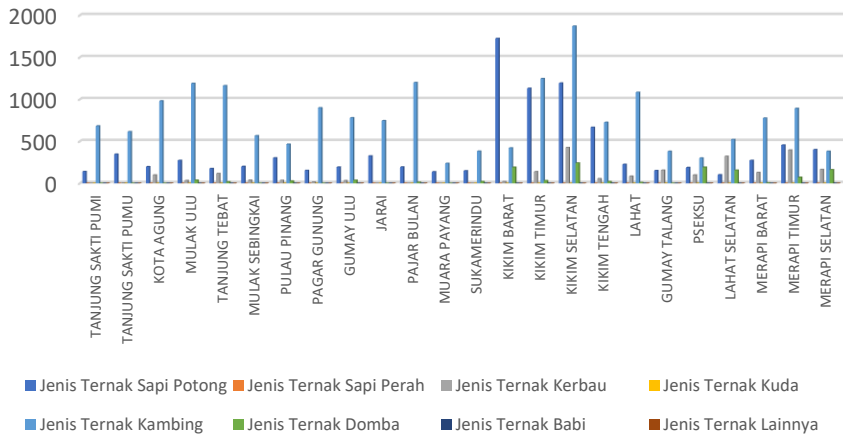

Gambar 8.8 Grafik Populasi Ternak Menurut Kecamatan Tahun 2021

Keterangan:

Kecamatan	Jenis Ternak							
	Sapi Potong	Sapi Perah	Kerbau	Kuda	Kambing	Domba	Babi	Lainnya
(1)	(2)	(3)	(4)	(5)	(6)	(7)	(8)	(9)
TANJUNG SAKTI PUMI	139	0	0	0	682	0	0	0
TANJUNG SAKTI PUMU	346	0	2	0	614	0	0	0
KOTA AGUNG	197	0	98	0	980	0	0	0
MULAK ULU	272	0	32	0	1189	37	0	0
TANJUNG TEBAT	175	0	115	0	1162	16	0	0
MULAK SEBINGKAI	200	0	37	0	565	0	0	0
PULAU PINANG	301	0	34	0	464	26	0	0
PAGAR GUNUNG	152	0	14	0	898	0	0	0
GUMAY ULU	192	0	31	0	779	35	0	0
JARAI	325	0	0	0	745	0	0	0
PAJAR BULAN	193	0	0	0	1199	11	0	0
MUARA PAYANG	136	0	0	0	236	0	0	0
SUKAMERINDU	148	0	0	0	382	20	0	0
KIKIM BARAT	1723	0	20	0	420	190	0	0
KIKIM TIMUR	1130	0	137	0	1245	31	0	0
KIKIM SELATAN	1193	0	425	0	1870	240	0	0
KIKIM TENGAH	665	0	54	0	725	20	0	0
LAHAT	225	0	83	0	1082	8	0	0
GUMAY TALANG	151	0	155	0	380	0	0	0
PSEKSU	187	0	98	0	300	190	0	0
LAHAT SELATAN	101	0	320	0	520	155	0	0
MERAPI BARAT	272	0	128	0	775	3	0	0
MERAPI TIMUR	454	0	395	0	890	70	0	0
MERAPI SELATAN	400	0	163	0	380	160	0	0
JUMLAH	9277	0	2341	0	18482	1212	0	0

Sumber: Dinas Tanaman Pangan, Hortikultura dan Peternakan Kabupaten Lahat

Kikim Selatan merupakan kecamatan dengan populasi ternak terbanyak di tahun 2021 yaitu 3728 ekor terdiri dari 1193 ekor sapi potong, 425 ekor kerbau, 1870 ekor kambing, dan 240 ekor domba.

Populasi Ternak Menurut Kecamatan Tahun 2022

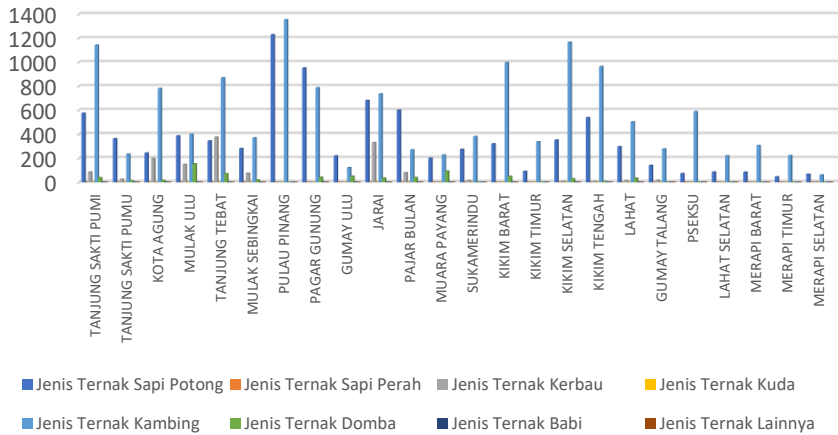

Gambar 8.9 Grafik Populasi Ternak Menurut Kecamatan Tahun 2022

Keterangan:

Kecamatan	Jenis Ternak							
	Sapi Potong	Sapi Perah	Kerbau	Kuda	Kambing	Domba	Babi	Lainnya
(1)	(2)	(3)	(4)	(5)	(6)	(7)	(8)	(9)
TANJUNG SAKTI PUMI	575	0	85	0	1142	38	0	0
TANJUNG SAKTI PUMU	363	0	25	0	234	12	0	0
KOTA AGUNG	243	0	197	0	781	15	0	0
MULAK ULU	386	0	148	0	399	153	0	0
TANJUNG TEBAT	344	0	375	0	870	71	0	0
MULAK SEBINGKAI	280	0	75	0	370	18	0	0
PULAU PINANG	1229	0	0	0	1354	0	0	0
PAGAR GUNUNG	952	0	0	0	787	42	0	0
GUMAY ULU	220	0	0	0	121	51	0	0
JARAI	681	0	330	0	735	35	0	0
PAJAR BULAN	600	0	80	0	270	40	0	0
MUARA PAYANG	200	0	0	0	227	92	0	0
SUKAMERINDU	274	0	15	0	381	0	0	0
KIKIM BARAT	320	0	0	0	997	49	0	0
KIKIM TIMUR	91	0	0	0	337	0	0	0
KIKIM SELATAN	352	0	7	0	1166	29	0	0
KIKIM TENGAH	539	0	7	0	964	6	0	0
LAHAT	296	0	14	0	503	34	0	0
GUMAY TALANG	140	0	17	0	277	0	0	0
PSEKSU	72	0	0	0	588	0	0	0
LAHAT SELATAN	85	0	0	0	220	0	0	0
MERAPI BARAT	84	0	0	0	306	0	0	0
MERAPI TIMUR	45	0	0	0	222	0	0	0
MERAPI SELATAN	67	0	3	0	61	0	0	0
JUMLAH	8438	0	1378	0	13312	685	0	0

Sumber: Dinas Tanaman Pangan, Hortikultura dan Peternakan Kabupaten Lahat

 Pulau Pinang merupakan kecamatan dengan populasi ternak terbanyak di tahun 2022 yaitu 2583 ekor terdiri dari 1229 ekor sapi potong dan 1354 ekor kambing.

Populasi Ternak Menurut Kecamatan Tahun 2023

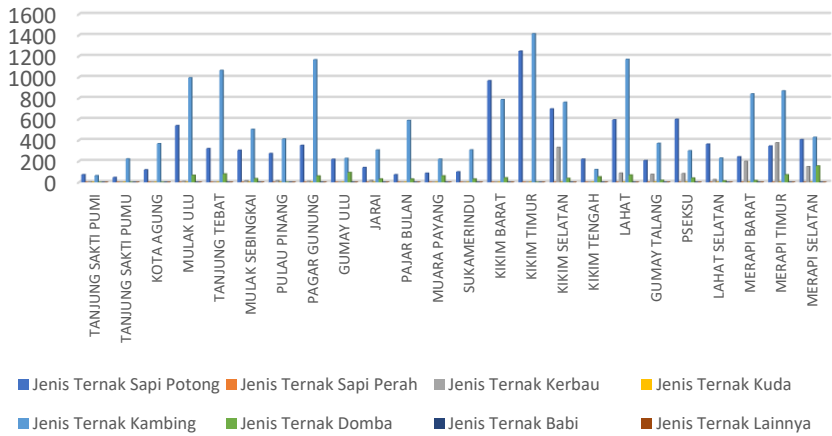

Gambar 8.10 Grafik Populasi Ternak Menurut Kecamatan Tahun 2023

Keterangan:

Kecamatan	Jenis Ternak							
	Sapi Potong	Sapi Perah	Kerbau	Kuda	Kambing	Domba	Babi	Lainnya
(1)	(2)	(3)	(4)	(5)	(6)	(7)	(8)	(9)
TANJUNG SAKTI PUMI	72	0	3	0	62	0	0	0
TANJUNG SAKTI PUMU	45	0	0	0	222	0	0	0
KOTA AGUNG	118	0	0	0	367	0	0	0
MULAK ULU	539	0	7	0	994	66	0	0
TANJUNG TEBAT	320	0	0	0	1065	78	0	0
MULAK SEBINGKAI	304	0	14	0	504	34	0	0
PULAU PINANG	274	0	15	0	411	0	0	0
PAGAR GUNUNG	351	0	7	0	1166	59	0	0
GUMAY ULU	219	0	0	0	227	92	0	0
JARAI	140	0	17	0	307	30	0	0
PAJAR BULAN	72	0	0	0	588	30	0	0
MUARA PAYANG	85	0	0	0	220	60	0	0
SUKAMERINDU	99	0	0	0	308	30	0	0
KIKIM BARAT	967	0	0	0	787	42	0	0
KIKIM TIMUR	1248	0	0	0	1414	0	0	0
KIKIM SELATAN	698	0	332	0	762	36	0	0
KIKIM TENGAH	220	0	0	0	121	51	0	0
LAHAT	594	0	86	0	1170	68	0	0
GUMAY TALANG	206	0	75	0	370	18	0	0
PSEKSU	600	0	82	0	300	40	0	0
LAHAT SELATAN	362	0	25	0	230	12	0	0
MERAPI BARAT	242	0	198	0	841	16	0	0
MERAPI TIMUR	344	0	375	0	870	71	0	0
MERAPI SELATAN	406	0	148	0	428	155	0	0
JUMLAH	8525	0	1384	0	13734	988	0	0

Sumber: Dinas Tanaman Pangan, Hortikultura dan Peternakan Kabupaten Lahat

 Kikim Timur merupakan kecamatan dengan populasi ternak terbanyak di tahun 2023 yaitu 2662 ekor terdiri dari 1248 ekor sapi potong dan 1414 ekor kambing.

Produk Unggas Menurut Kecamatan, 2021-2023

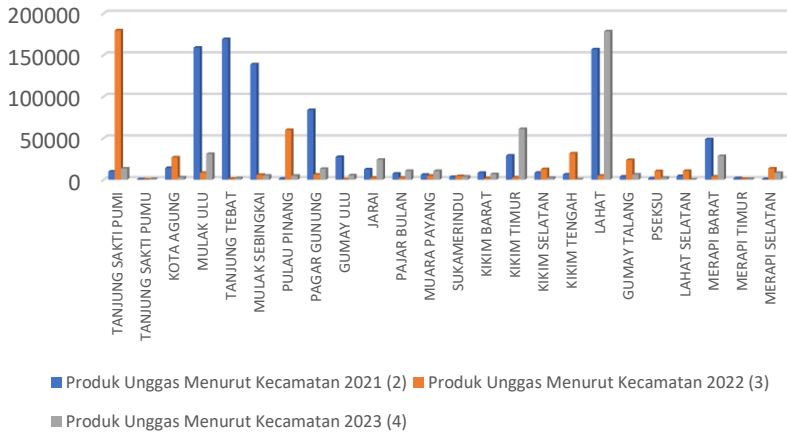

Gambar 8.11 Grafik Produk Unggas Menurut Kecamatan, 2021-2023

Keterangan:

Kecamatan	Produk Unggas Menurut Kecamatan		
	2021	2022	2023
(1)	(2)	(3)	(4)
TANJUNG SAKTI PUMI	9944	179782	13590
TANJUNG SAKTI PUMU	552	320	922
KOTA AGUNG	14175	26913	2858
MULAK ULU	158945	8358	31159
TANJUNG TEBAT	169245	1083	1786
MULAK SEBINGKAI	138932	5885	5055
PULAU PINANG	1277	59893	4831
PAGAR GUNUNG	83831	6205	13159
GUMAY ULU	27465	455	5254
JARAI	12480	2400	24105
PAJAR BULAN	7280	2500	10649
MUARA PAYANG	6035	4843	10621
SUKAMERINDU	3380	4424	3814
KIKIM BARAT	8343	1786	6749
KIKIM TIMUR	29055	2852	61090
KIKIM SELATAN	8487	12759	2300
KIKIM TENGAH	6342	31689	455
LAHAT	156946	4890	178602
GUMAY TALANG	3825	23710	6280
PSEKSU	1594	10393	2500
LAHAT SELATAN	4380	10624	325
MERAPI BARAT	48747	3925	28537
MERAPI TIMUR	1860	922	953
MERAPI SELATAN	800	13591	8363
JUMLAH	903920	420202	423957

Sumber: Dinas Tanaman Pangan, Hortikultura dan Peternakan Kabupaten Lahat

Populasi Unggas Menurut Kecamatan Tahun 2021

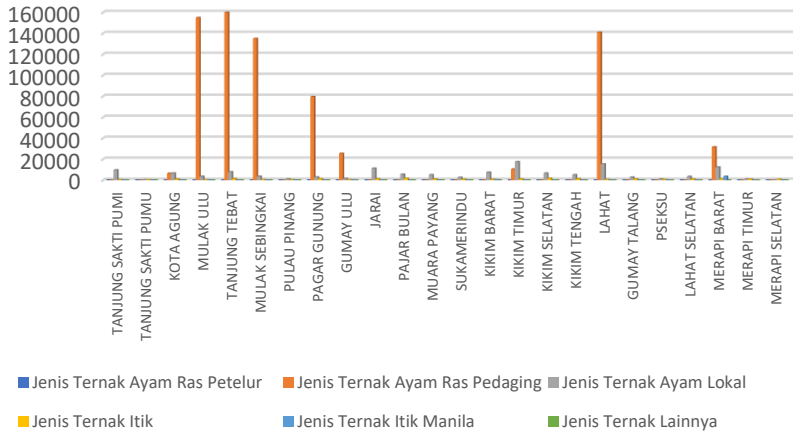

Gambar 8.12 Grafik Populasi Unggas Menurut Kecamatan Tahun 2021

Keterangan:

Kecamatan	Jenis Ternak					
	Ayam Ras Petelur	Ayam Ras Pedaging	Ayam Lokal	Itik	Itik Manila	Lainnya
(1)	(2)	(3)	(4)	(5)	(6)	(7)
TANJUNG SAKTI PUMI	0	0	9648	296	0	0
TANJUNG SAKTI PUMU	0	0	282	270	0	0
KOTA AGUNG	0	6500	6780	895	0	0
MULAK ULU	0	155000	3690	255	0	0
TANJUNG TEBAT	0	160000	7916	1329	0	0
MULAK SEBINGKAI	0	134985	3642	305	0	0
PULAU PINANG	0	0	981	296	0	0
PAGAR GUNUNG	0	79580	2986	1265	0	0
GUMAY ULU	0	25500	1585	380	0	0
JARAI	0	0	11345	1135	0	0
PAJAR BULAN	0	0	5570	1710	0	0
MUARA PAYANG	0	0	5145	890	0	0
SUKAMERINDU	0	0	2605	775	0	0
KIKIM BARAT	0	0	7480	620	243	0
KIKIM TIMUR	0	10500	17545	1010	0	0
KIKIM SELATAN	0	0	6782	1705	0	0
KIKIM TENGAH	0	0	5122	1220	0	0
LAHAT	0	141000	15331	615	0	0
GUMAY TALANG	0	0	2793	1032	0	0
PSEKSU	0	0	1065	529	0	0
LAHAT SELATAN	0	0	3480	900	0	0
MERAPI BARAT	0	31600	12407	1180	3560	0
MERAPI TIMUR	0	0	950	910	0	0
MERAPI SELATAN	0	0	100	700	0	0
JUMLAH	0	744665	135230	20222	3803	0

Sumber: Dinas Tanaman Pangan, Hortikultura dan Peternakan Kabupaten Lahat

Tanjung Tebat merupakan kecamatan dengan populasi unggas terbanyak di tahun 2021 yaitu 169245 ekor terdiri dari 160000 ekor ayam ras pedaging, 7916 ekor ayam lokal dan 1329 ekor itik.



Gambar 8.13 Grafik Populasi Unggas Menurut Kecamatan Tahun 2022

Keterangan:

Kecamatan	Jenis Ternak					
	Ayam Ras Petelur	Ayam Ras Pedaging	Ayam Lokal	Itik	Itik Manila	Lainnya
(1)	(2)	(3)	(4)	(5)	(6)	(7)
TANJUNG SAKTI PUMI	0	169186	8735	686	0	1175
TANJUNG SAKTI PUMU	0	0	320	0	0	0
KOTA AGUNG	0	12000	13207	1350	356	0
MULAK ULU	0	0	8068	290	0	0
TANJUNG TEBAT	0	0	953	0	130	0
MULAK SEBINGKAI	0	3124	90	2671	0	0
PULAU PINANG	0	42000	16938	955	0	0
PAGAR GUNUNG	0	0	5962	0	243	0
GUMAY ULU	0	0	455	0	0	0
JARAI	0	0	2300	0	100	0
PAJAR BULAN	0	0	2500	0	0	0
MUARA PAYANG	0	1761	1211	1871	0	0
SUKAMERINDU	0	1382	1221	1821	0	0
KIKIM BARAT	0	0	1147	639	0	0
KIKIM TIMUR	0	759	1257	836	0	0
KIKIM SELATAN	0	7500	4373	886	0	0
KIKIM TENGAH	400	27000	3690	64	535	0
LAHAT	1000	0	3642	13	235	0
GUMAY TALANG	0	11234	11345	1131	0	0
PSEKSU	0	3000	5570	1674	149	0
LAHAT SELATAN	0	4598	5145	881	0	0
MERAPI BARAT	0	55	3562	194	114	0
MERAPI TIMUR	0	0	807	115	0	0
MERAPI SELATAN	3171	0	9870	550	0	0
JUMLAH	4571	283599	112368	16627	1862	1175

Sumber: Dinas Tanaman Pangan, Hortikultura dan Peternakan Kabupaten Lahat

Tanjung Sakti Pumi merupakan kecamatan dengan populasi unggas terbanyak di tahun 2022 yaitu 179782 ekor terdiri dari 169186 ekor ayam ras pedaging, 8735 ekor ayam lokal, 686 ekor itik dan 1175 ekor lainnya.

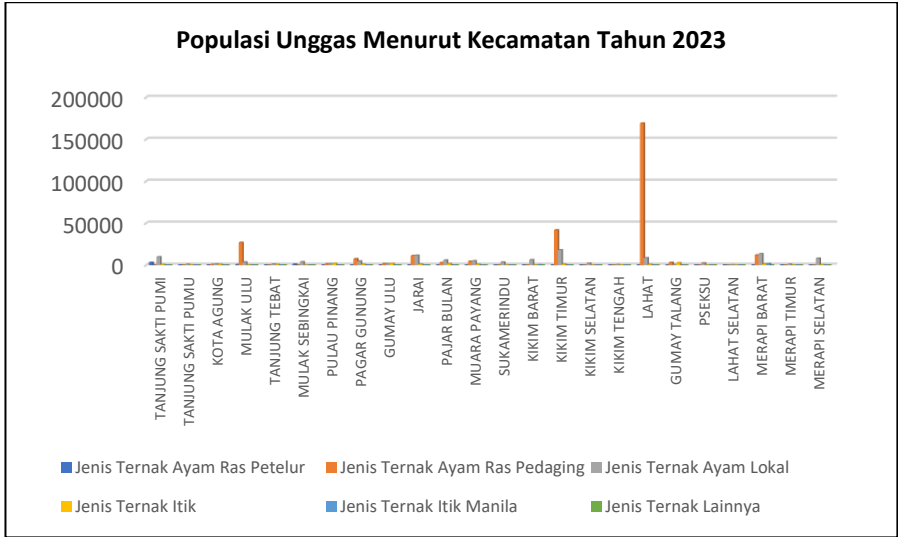

Gambar 8.14 Grafik Populasi Unggas Menurut Kecamatan Tahun 2023

Keterangan:

Kecamatan	Jenis Ternak					
	Ayam Ras Petelur	Ayam Ras Pedaging	Ayam Lokal	Itik	Itik Manila	Lainnya
(1)	(2)	(3)	(4)	(5)	(6)	(7)
TANJUNG SAKTI PUMI	3170	0	9870	550	0	0
TANJUNG SAKTI PUMU	0	0	807	115	0	0
KOTA AGUNG	0	765	1257	836	0	0
MULAK ULU	405	27000	3690	64	0	0
TANJUNG TEBAT	0	0	1147	639	0	0
MULAK SEBINGKAI	1000	0	4042	13	0	0
PULAU PINANG	0	1382	1624	1825	0	0
PAGAR GUNUNG	0	7500	4773	886	0	0
GUMAY ULU	0	1764	1619	1871	0	0
JARAI	0	11234	11740	1131	0	0
PAJAR BULAN	0	3000	5975	1674	0	0
MUARA PAYANG	0	4596	5145	880	0	0
SUKAMERINDU	0	58	3562	194	0	0
KIKIM BARAT	0	0	6465	0	284	0
KIKIM TIMUR	0	42000	18138	952	0	0
KIKIM SELATAN	0	0	2300	0	0	0
KIKIM TENGAH	0	0	455	0	0	0
LAHAT	0	169186	8730	686	0	0
GUMAY TALANG	0	3120	490	2670	0	0
PSEKSU	0	0	2500	0	0	0
LAHAT SELATAN	0	0	325	0	0	0
MERAPI BARAT	0	12005	13607	1350	1575	0
MERAPI TIMUR	0	0	953	0	0	0
MERAPI SELATAN	0	0	8068	295	0	0
JUMLAH	4575	283610	117282	16631	1859	0

Sumber: Dinas Tanaman Pangan, Hortikultura dan Peternakan Kabupaten Lahat

Lahat merupakan kecamatan dengan populasi unggas terbanyak di tahun 2023 yaitu 178602 ekor terdiri dari 169186 ekor ayam ras pedaging, 8730 ekor ayam lokal dan 686 ekor itik.

Produksi Daging Ternak Menurut Kecamatan, 2021-2023

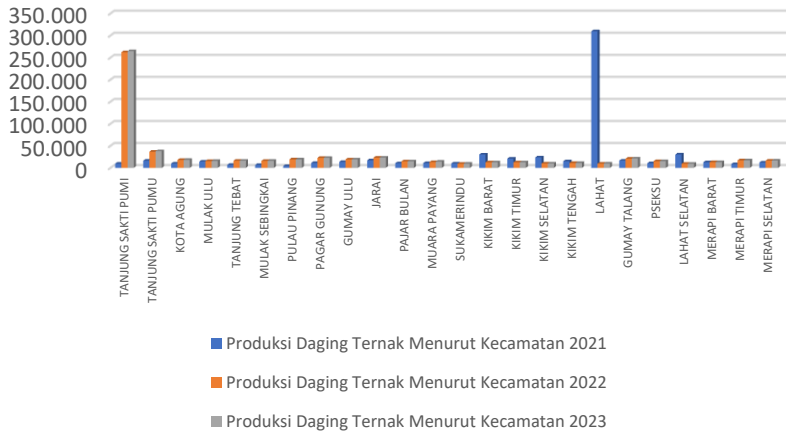

Gambar 8. 15 Grafik Produksi Daging Ternak Menurut Kecamatan, 2021-2023

Keterangan:

Kecamatan	Produksi Daging Ternak Menurut Kecamatan		
	2021	2022	2023
(1)	(2)	(3)	(4)
TANJUNG SAKTI PUMI	9.506	262.163	264.660
TANJUNG SAKTI PUMU	16.190	36.591	37.784
KOTA AGUNG	9.942	18.031	18.135
MULAK ULU	14.167	15.459	15.686
TANJUNG TEBAT	6.777	16.121	16.121
MULAK SEBINGKAI	6.662	15.823	15.962
PULAU PINANG	4.262	19.176	19.176
PAGAR GUNUNG	11.046	22.561	22.561
GUMAY ULU	13.475	19.079	19.079
JARAI	17.105	23.065	23.153
PAJAR BULAN	10.453	14.729	14.761
MUARA PAYANG	10.817	13.130	14.139
SUKAMERINDU	9.928	9.297	9.493
KIKIM BARAT	30.123	12.538	12.538
KIKIM TIMUR	20.793	12.592	12.643
KIKIM SELATAN	23.694	9.876	9.876
KIKIM TENGAH	14.914	11.142	11.167
LAHAT	309.640	9.676	9.790
GUMAY TALANG	16.448	20.859	21.259
PSEKSU	10.535	15.102	15.102
LAHAT SELATAN	30.272	9.275	9.389
MERAPI BARAT	12.764	13.058	13.058
MERAPI TIMUR	8.565	16.999	17.024
MERAPI SELATAN	12.078	16.395	16.522
JUMLAH	630.156	632.737	639.078

Sumber: Dinas Tanaman Pangan, Hortikultura dan Peternakan Kabupaten Lahat

Produksi Daging Ternak Menurut Kecamatan, 2021

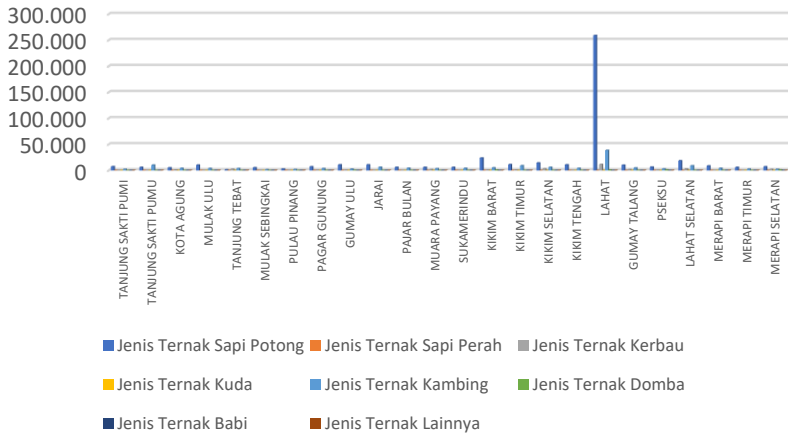

Gambar 8.16 Grafik Produksi Daging Ternak Menurut Kecamatan, 2021

Keterangan:

Kecamatan	Jenis Ternak							
	Sapi Potong	Sapi Perah	Kerbau	Kuda	Kambing	Domba	Babi	Lainnya
(1)	(2)	(3)	(4)	(5)	(6)	(7)	(8)	(9)
TANJUNG SAKTI PUMI	7.360	0	0	0	2.146	0	0	0
TANJUNG SAKTI PUMU	5.888	0	0	0	10.302	0	0	0
KOTA AGUNG	5.152	0	662	0	4.128	0	0	0
MULAK ULU	10.304	0	0	0	3.863	0	0	0
TANJUNG TEBAT	1.104	0	1986	0	3.687	0	0	0
MULAK SEBINGKAI	5.336	0	0	0	1.326	0	0	0
PULAU PINANG	2.760	0	0	0	1.502	0	0	0
PAGAR GUNUNG	7.176	0	221	0	3.649	0	0	0
GUMAY ULU	10.672	0	221	0	2.437	145	0	0
JARAI	10.856	0	0	0	6.249	0	0	0
PAJAR BULAN	6.072	0	0	0	4.381	0	0	0
MUARA PAYANG	6.072	0	1324	0	3.421	0	0	0
SUKAMERINDU	5.888	0	0	0	4.040	0	0	0
KIKIM BARAT	23.920	0	441	0	4.974	788	0	0
KIKIM TIMUR	11.224	0	441	0	9.128	0	0	0
KIKIM SELATAN	14.352	0	3310	0	6.032	0	0	0
KIKIM TENGAH	10.672	0	0	0	4.242	0	0	0
LAHAT	259.072	0	11473	0	38.468	627	0	0
GUMAY TALANG	10.120	0	1324	0	4.924	80	0	0
PSEKSU	6.440	0	221	0	3.005	869	0	0
LAHAT SELATAN	18.584	0	2648	0	9.040	0	0	0
MERAPI BARAT	8.648	0	0	0	4.116	0	0	0
MERAPI TIMUR	5.888	0	0	0	2.677	0	0	0
MERAPI SELATAN	7.176	0	1765	0	2.172	965	0	0
JUMLAH	460.736	0	26.037	0	139.909	3.474	0	0

Sumber: Dinas Tanaman Pangan, Hortikultura dan Peternakan Kabupaten Lahat

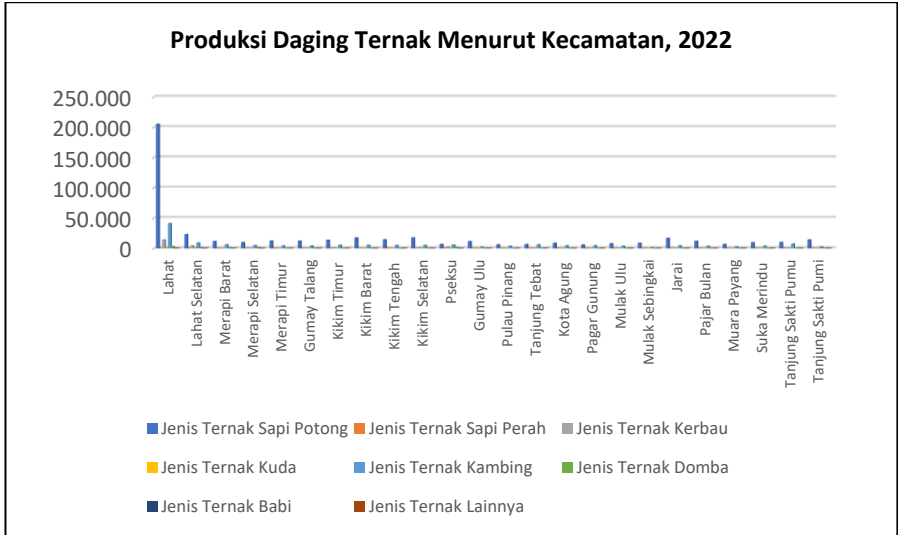

Gambar 8.17 Grafik Produksi Daging Ternak Menurut Kecamatan, 2022

Keterangan:

Kecamatan	Jenis Ternak							
	Sapi Potong	Sapi Perah	Kerbau	Kuda	Kambing	Domba	Babi	Lainnya
(1)	(2)	(3)	(4)	(5)	(6)	(7)	(8)	(9)
Lahat	204.976	0	13.680	0	40.804	2.703	0	0
Lahat Selatan	22.632	0	3.971	0	8.749	1.239	0	0
Merapi Barat	11.408	0	0	0	5.770	853	0	0
Merapi Selatan	9.568	0	0	0	4.684	1.207	0	0
Merapi Timur	12.144	0	0	0	3.977	0	0	0
Gumay Talang	11.960	0	0	0	3.863	0	0	0
Kikim Timur	13.432	0	441	0	5.303	0	0	0
Kikim Barat	17.296	0	0	0	5.265	0	0	0
Kikim Tengah	14.168	0	0	0	4.911	0	0	0
Kikim Selatan	17.296	0	883	0	4.886	0	0	0
Pseksu	6.440	0	1.765	0	5.366	1.158	0	0
Gumay Ulu	11.224	0	0	0	1.906	0	0	0
Pulau Pinang	5.888	0	0	0	3.409	0	0	0
Tanjung Tebat	6.440	0	0	0	6.098	0	0	0
Kota Agung	8.464	0	0	0	4.128	0	0	0
Pagar Gunung	5.520	0	0	0	4.356	0	0	0
Mulak Ulu	7.544	0	0	0	3.598	0	0	0
Mulak Sebingkai	8.464	0	0	0	1.212	0	0	0
Jarai	16.560	0	0	0	4.154	145	0	0
Pajar Bulan	11.592	0	0	0	3.510	0	0	0
Muara Payang	6.624	0	0	0	2.651	0	0	0
Suka Merindu	9.384	0	0	0	3.674	0	0	0
Tanjung Sakti Pumu	9.752	0	0	0	7.247	0	0	0
Tanjung Sakti Pumi	13.984	0	0	0	2.411	0	0	0
JUMLAH	462.760	0	20.740	0	141.932	7.305	0	0

Sumber: Dinas Tanaman Pangan, Hortikultura dan Peternakan Kabupaten Lahat

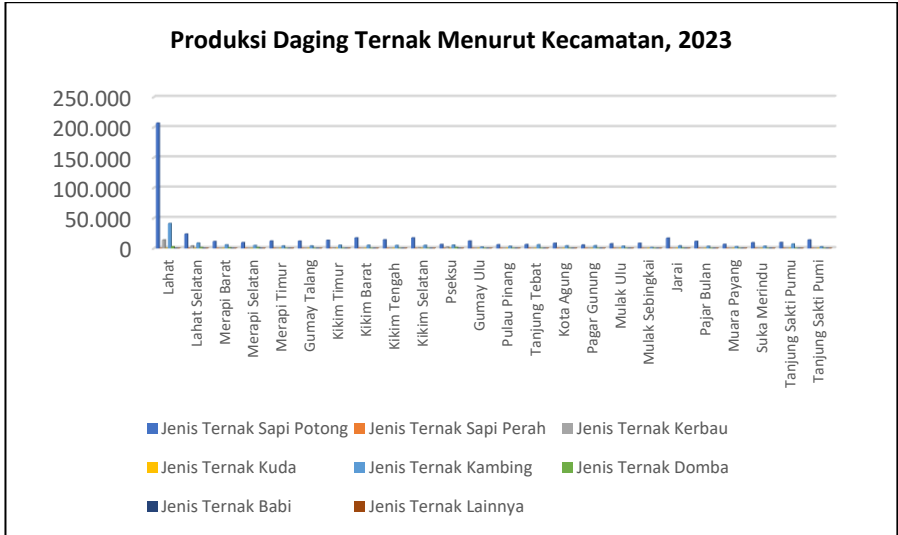

Gambar 8.18 Grafik Produk Daging Ternak Menurut Kecamatan, 2023

Keterangan:

Kecamatan	Jenis Ternak							
	Sapi Potong	Sapi Perah	Kerbau	Kuda	Kambing	Domba	Babi	Lainnya
(1)	(2)	(3)	(4)	(5)	(6)	(7)	(8)	(9)
Lahat	207.000	0	13.900	0	41.057	2.703	0	0
Lahat Selatan	23.736	0	3.971	0	8.838	1.239	0	0
Merapi Barat	11.408	0	0	0	5.858	869	0	0
Merapi Selatan	9.568	0	0	0	4.911	1.207	0	0
Merapi Timur	12.144	0	0	0	3.977	0	0	0
Gumay Talang	11.960	0	0	0	4.002	0	0	0
Kikim Timur	13.432	0	441	0	5.303	0	0	0
Kikim Barat	17.296	0	0	0	5.265	0	0	0
Kikim Tengah	14.168	0	0	0	4.911	0	0	0
Kikim Selatan	17.296	0	883	0	4.974	0	0	0
Pseksu	6.440	0	1.765	0	5.366	1.190	0	0
Gumay Ulu	12.144	0	0	0	1.995	0	0	0
Pulau Pinang	6.072	0	0	0	3.421	0	0	0
Tanjung Tebat	6.440	0	0	0	6.098	0	0	0
Kota Agung	8.464	0	0	0	4.179	0	0	0
Pagar Gunung	5.520	0	0	0	4.356	0	0	0
Mulak Ulu	7.544	0	0	0	3.623	0	0	0
Mulak Sebingkai	8.464	0	0	0	1.326	0	0	0
Jarai	16.928	0	0	0	4.154	177	0	0
Pajar Bulan	11.592	0	0	0	3.510	0	0	0
Muara Payang	6.624	0	0	0	2.765	0	0	0
Suka Merindu	9.384	0	0	0	3.674	0	0	0
Tanjung Sakti Pumu	9.752	0	0	0	7.272	0	0	0
Tanjung Sakti Pumi	13.984	0	0	0	2.538	0	0	0
JUMLAH	467.360	0	20.960	0	143.373	7.385	0	0

Sumber: Dinas Tanaman Pangan, Hortikultura dan Peternakan Kabupaten Lahat

Produksi Daging Unggas Menurut Kecamatan, 2021-2023

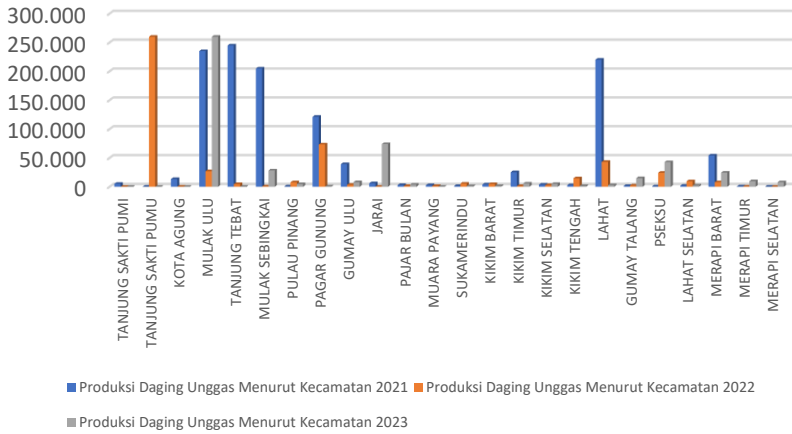

Gambar 8.19 Grafik Produksi Daging Unggas Menurut Kecamatan, 2021-2023

Keterangan:

Kecamatan	Produksi Daging Unggas Menurut Kecamatan		
	2021	2022	2023
(1)	(2)	(3)	(4)
TANJUNG SAKTI PUMI	5183	259904	259902
TANJUNG SAKTI PUMU	152	172	174
KOTA AGUNG	13415	26975	28243
MULAK ULU	235022	4663	4669
TANJUNG TEBAT	244809	624	512
MULAK SEBINGKAI	204903	7779	7986
PULAU PINANG	527	73330	73970
PAGAR GUNUNG	121251	3412	3716
GUMAY ULU	39190	245	245
JARAI	6094	1322	1236
PAJAR BULAN	2992	1344	1344
MUARA PAYANG	2764	5423	5647
SUKAMERINDU	1400	4801	5022
KIKIM BARAT	4019	1342	1342
KIKIM TIMUR	25213	2768	2775
KIKIM SELATAN	3643	14632	14848
KIKIM TENGAH	2752	43107	42648
LAHAT	220226	2173	2187
GUMAY TALANG	1500	24268	24481
PSEKSU	572	9530	9620
LAHAT SELATAN	1869	7915	7909
MERAPI BARAT	54175	399	306
MERAPI TIMUR	511	131	131
MERAPI SELATAN	53	624	624
JUMLAH	1192235	496883	499537

Sumber: Dinas Tanaman Pangan, Hortikultura dan Peternakan Kabupaten Lahat

Produksi Daging Unggas Menurut Kecamatan, 2021

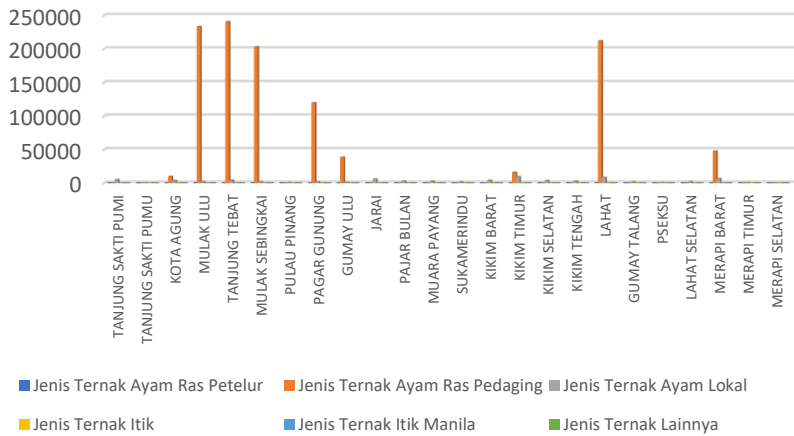

Gambar 8.20 Grafik Produksi Daging Unggas Menurut Kecamatan, 2021

Keterangan:

Kecamatan	Jenis Ternak					
	Ayam Ras Petelur	Ayam Ras Pedaging	Ayam Lokal	Itik	Itik Manila	Lainnya
(1)	(2)	(3)	(4)	(5)	(6)	(7)
TANJUNG SAKTI PUMI	0	0	5.183	0	0	0
TANJUNG SAKTI PUMU	0	0	152	0	0	0
KOTA AGUNG	0	9.773	3.642	0	0	0
MULAK ULU	0	233039	1.983	0	0	0
TANJUNG TEBAT	0	240557	4252	0	0	0
MULAK SEBINGKAI	0	202.947	1956	0	0	0
PULAU PINANG	0	0	527	0	0	0
PAGAR GUNUNG	0	119646	1.605	0	0	0
GUMAY ULU	0	38339	851	0	0	0
JARAI	0	0	6.094	0	0	0
PAJAR BULAN	0	0	2.992	0	0	0
MUARA PAYANG	0	0	2764	0	0	0
SUKAMERINDU	0	0	1400	0	0	0
KIKIM BARAT	0	0	4019	0	0	0
KIKIM TIMUR	0	15.787	9426	0	0	0
KIKIM SELATAN	0	0	3.643	0	0	0
KIKIM TENGAH	0	0	2.752	0	0	0
LAHAT	0	211990	8.236	0	0	0
GUMAY TALANG	0	0	1.500	0	0	0
PSEKSU	0	0	572	0	0	0
LAHAT SELATAN	0	0	1869	0	0	0
MERAPI BARAT	0	47510	6665	0	0	0
MERAPI TIMUR	0	0	511	0	0	0
MERAPI SELATAN	0	0	53	0	0	0
JUMLAH	0	1119588	72647	0	0	0

Sumber: Dinas Tanaman Pangan, Hortikultura dan Peternakan Kabupaten Lahat

Produksi Daging Unggas Menurut Kecamatan, 2022

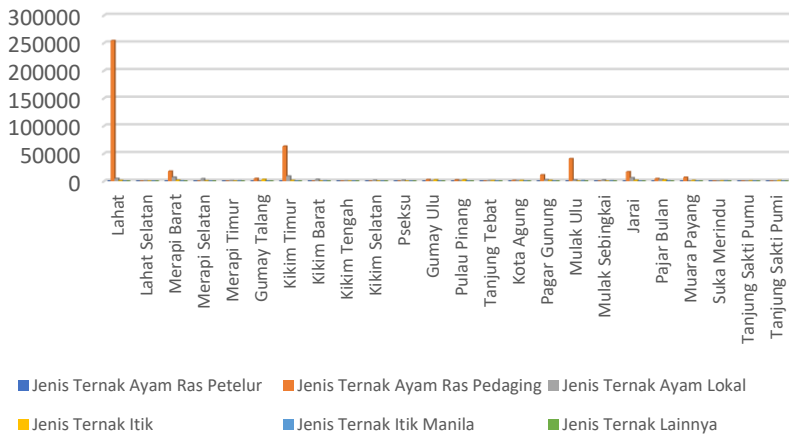

Gambar 8.21 Grafik Produksi Daging Unggas Menurut Kecamatan, 2022

Keterangan:

Kecamatan	Jenis Ternak					
	Ayam Ras Petelur	Ayam Ras Pedaging	Ayam Lokal	Itik	Itik Manila	Lainnya
(1)	(2)	(3)	(4)	(5)	(6)	(7)
Lahat	0	254.367	4.692	780	0	65
Lahat Selatan	0	0	172	0	0	0
Merapi Barat	0	18.041	7.095	1.533	306	0
Merapi Selatan	0	0	4.334	329	0	0
Merapi Timur	0	0	512	0	112	0
Gumay Talang	0	4.698	48	3.033	0	0
Kikim Timur	0	63.146	9.100	1.084	0	0
Kikim Barat	0	0	3.203	0	209	0
Kikim Tengah	0	0	245	0	0	0
Kikim Selatan	0	0	1.236	0	86	0
Pseksu	0	0	1.344	0	0	0
Gumay Ulu	0	2.648	650	2.125	0	0
Pulau Pinang	0	2.077	656	2.068	0	0
Tanjung Tebat	0	0	617	725	0	0
Kota Agung	0	1.142	676	950	0	0
Pagar Gunung	0	11.276	2.349	1.007	0	0
Mulak Ulu	0	40.593	1.983	72	459	0
Mulak Sebingkai	0	0	1.956	15	202	0
Jarai	0	16.889	6.094	1.285	0	0
Pajar Bulan	0	4.511	2.992	1.900	127	0
Muara Payang	0	6.914	0	1.001	0	0
Suka Merindu	0	83	0	219	97	0
Tanjung Sakti Pumu	0	0	0	131	0	0
Tanjung Sakti Pumi	0	0	0	624	0	0
JUMLAH	0	426385	49954	18881	1598	65

Sumber: Dinas Tanaman Pangan, Hortikultura dan Peternakan Kabupaten Lahat

Produksi Daging Unggas Menurut Kecamatan, 2023

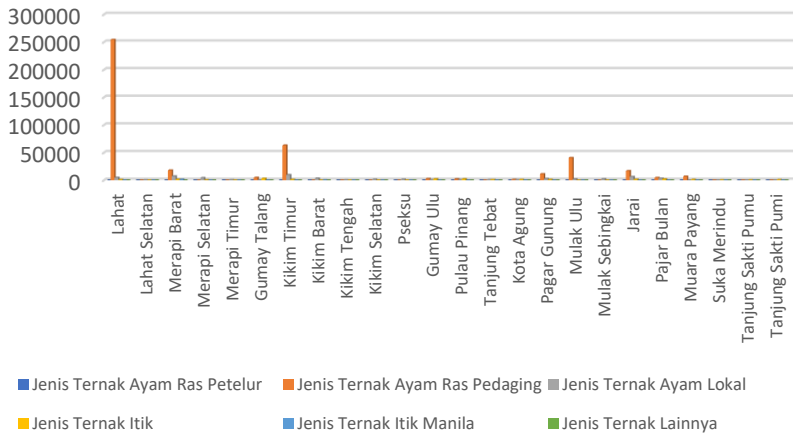

Gambar 8.22 Grafik Produksi Daging Unggas Menurut Kecamatan, 2023

Keterangan:

Kecamatan	Jenis Ternak					
	Ayam Ras Petelur	Ayam Ras Pedaging	Ayam Lokal	Itik	Itik Manila	Lainnya
(1)	(2)	(3)	(4)	(5)	(6)	(7)
Lahat	0	254.367	4.690	780	0	65
Lahat Selatan	0	0	174	0	0	0
Merapi Barat	0	18.049	7.310	1.533	1351	0
Merapi Selatan	0	0	4.334	335	0	0
Merapi Timur	0	0	512	0	0	0
Gumay Talang	0	4.691	264	3.031	0	0
Kikim Timur	0	63.146	9.744	1.080	0	0
Kikim Barat	0	0	3.473	0	243	0
Kikim Tengah	0	0	245	0	0	0
Kikim Selatan	0	0	1.236	0	0	0
Pseksu	0	0	1.344	0	0	0
Gumay Ulu	0	2.652	870	2.125	0	0
Pulau Pinang	0	2.077	873	2.072	0	0
Tanjung Tebat	0	0	617	725	0	0
Kota Agung	0	1.150	675	950	0	0
Pagar Gunung	0	11.276	2.565	1.007	0	0
Mulak Ulu	0	40.593	1.983	72	0	0
Mulak Sebingkai	0	0	2.172	15	0	0
Jarai	0	16.889	6.307	1.285	0	0
Pajar Bulan	0	4.511	3.209	1.900	0	0
Muara Payang	0	6.910	0	999	0	0
Suka Merindu	0	87	0	219	0	0
Tanjung Sakti Pumu	0	0	0	131	0	0
Tanjung Sakti Pumi	0	0	0	624	0	0
JUMLAH	0	426398	52597	18883	1594	65

Sumber: Dinas Tanaman Pangan, Hortikultura dan Peternakan Kabupaten Lahat

Tabel 8.1 Produksi Telur Unggas dan Susu Sapi Menurut Kecamatan, 2021-2023

Kecamatan	Telur			Susu		
	2021	2022	2023	2021	2022	2023
(1)	(2)	(3)	(4)	(5)	(6)	(7)
TANJUNG SAKTI PUMI	0	0	0	0	0	0
TANJUNG SAKTI PUMU	0	0	0	0	0	0
KOTA AGUNG	0	0	0	0	0	0
MULAK ULU	0	0	0	0	0	0
TANJUNG TEBAT	0	0	0	0	0	0
MULAK SEBINGKAI	0	0	0	0	0	0
PULAU PINANG	0	0	0	0	0	0
PAGAR GUNUNG	0	0	0	0	0	0
GUMAY ULU	0	0	0	0	0	0
JARAI	0	0	0	0	0	0
PAJAR BULAN	0	0	0	0	0	0
MUARA PAYANG	0	0	0	0	0	0
SUKAMERINDU	0	0	0	0	0	0
KIKIM BARAT	0	0	0	0	0	0
KIKIM TIMUR	0	0	0	0	0	0
KIKIM SELATAN	0	0	0	0	0	0
KIKIM TENGAH	0	0	0	0	0	0
LAHAT	0	0	0	0	0	0
GUMAY TALANG	0	0	0	0	0	0
PSEKSU	0	0	0	0	0	0
LAHAT SELATAN	0	0	0	0	0	0
MERAPI BARAT	0	0	0	0	0	0
MERAPI TIMUR	0	0	0	0	0	0
MERAPI SELATAN	0	0	0	0	0	0
JUMLAH	0	0	0	0	0	0

Sumber: Dinas Tanaman Pangan, Hortikultura dan Peternakan Kabupaten Lahat