

A. FASILITAS PELAYANAN RUMAH SAKIT UMUM DAERAH LAHAT

1. INSTALASI RAWAT JALAN

COUNTER PENDAFTARAN POLIKLINIK



RUANG TUNGGU PENDAFTARAN



RUANG TUNGGU POLIKLINIK



2. INSTALASI RAWAT INAP



VVIP



VIP



Kelas Utama



Kelas I



Kelas II



Kelas III

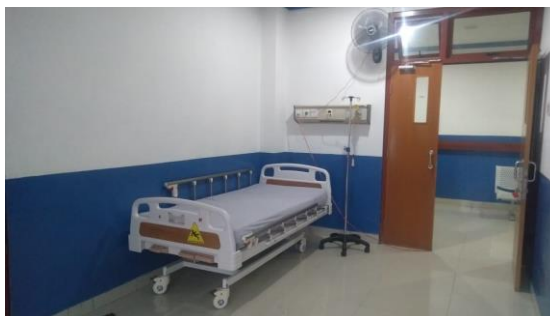

Ruang Isolasi COVID-19



Ruang Isolasi COVID-19

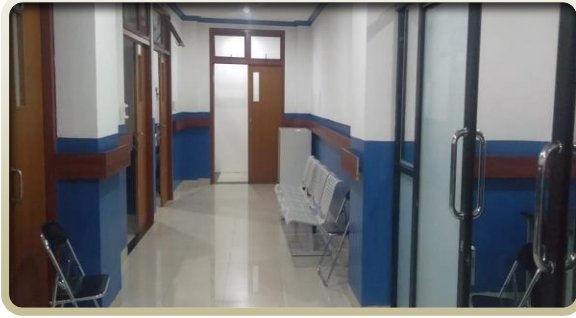

Ruang Isolasi COVID-19



Pintu masuk pasien Isolasi COVID-19

3. INSTALASI GAWAT DARURAT



4. INSTALASI PERAWATAN INTENSIF

Intensive Care Unit (ICU)



Neonatus Intensive Care Unit (NICU)



5. INSTALASI BEDAH SENTRAL



B. FASILITAS PENUNJANG

1. Instalasi Farmasi;



2. Instalasi Gizi;



3. Instalasi Laboratorium;



4. Instalasi Radiologi;



5. Instalasi Pemeliharaan Sarana Rumah Sakit (IPS RS);





6. Instalasi CSSD

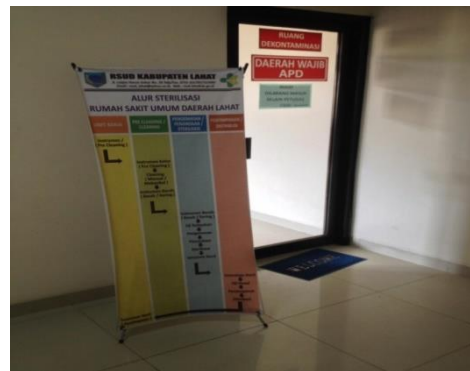

7. Laundry



PELAYANAN UNGGULAN TERBARU RSUD LAHAT PELAYANAN HEMODIALISA DENGAN JUMLAH TEMPAT TIDUR = 14 TT



C. JENIS-JENIS PELAYANAN

1. INSTALASI RAWAT JALAN

1.1 Jenis Layanan Rawat Jalan Rumah Sakit :

1. Poliklinik Khusus Mata
2. Poliklinik Khusus Bedah Umum
3. Poliklinik Khusus Penyakit Dalam
4. Poliklinik Khusus Paru
5. Poliklinik Khusus Kulit & Kelamin
6. Poliklinik Khusus THT
7. Poliklinik Khusus Anak
8. Poliklinik Khusus Kebidanan
9. Poliklinik Khusus Tumbuh Kembang
10. Poliklinik Khusus Patologi Anatomi
11. Poliklinik Gigi dan Mulut
12. Poliklinik VCT
13. Poliklinik Geriatri
14. Poliklinik Imunisasi
15. Poliklinik Konsultasi Gizi
16. Hemodialisa
17. Poliklinik MCU

2. INSTALASI RAWAT INAP

2.1 Jenis Layanan Rawat Inap Rumah Sakit

1. Ruang VVIP/VIP Bukit Asam
2. Ruang Paviliun Lantai 3
3. Ruang pavilion Lantai 2
4. Ruang Paviliun Utama
5. Ruang Bedah
6. Ruang Mata
7. Ruang Penyakit Dalam (Kelas 1 dan 2)
8. Ruang Penyakit Dalam (Kelas 3)
9. Ruang UPDA
10. Ruang Kebidanan
11. Ruang NICU
12. Ruang ICU

Jumlah Tempat Tidur dan Jenis Kelas Perawatan

No	RUANG	JENIS KELAS PERAWATAN									Jumlah
		1	2	3	ICU	NICU	VVI P VIP	Isolas i	Isolasi Covid- 19	ICU Non Tekanan Negatif Dengan Ventilato	
								Biasa	Non Tekana n Negatif Tanpa Ventilat or		
1	VVIP						4				4
2	Ruang Paviliun Lt.3						6				6
3	Ruang Paviliun Lt.2								13		13
4	Ruang Paviliun Utama								13	3	16
5	Bedah	1	6	20				1			28
6	Mata	1	0	15							16
7	P. Dalam Kls1.2	5	12								17
8	P. Dalam Kls 3			42							42
9	UPDA	4	6	27							37
10	Kebidanan	4	4	15							23
11	Nicu					10					10
12	ICU				5						5
	Jumlah	15	28	119	5	10	10	1	26	3	217

CAPAIAN INDIKATOR KENERJA PELAYANAN

Capaian Indikator Kinerja Pelayanan RSUD Lahat

Tahun 2015-2020

Tahun	BOR	BTO	A.V. LOS	TOI	NDR	GDR
2015	81,17%	63 kali	5,16 hari	1 hari	11 ‰	32 ‰
2016	78,36%	86 kali	4 hari	1 hari	13 ‰	26 ‰
2017	72,36%	78 kali	3 hari	2 hari	18 ‰	32 ‰
2018	70,06%	56 kali	5 hari	3 hari	13 ‰	29 ‰
2019	72,01%	72 kali	4 hari	2 hari	13 ‰	28 ‰
2020	31,65%	41 kali	5 hari	6 hari	23 ‰	40 ‰
Standar	60 – 85 %	40-50 kali	4- 6 hari	1-3 hari	>25 ‰	>45 ‰

Sumber : Instalasi Rekam Medis RSUD Lahat Tahun 2020

**Sepuluh Penyakit terbesar Rawat Jalan RSUD Lahat
Tahun 2020**

No	Diagnosa	Kode ICD 10	Jumlah
1	Other Physical Therapy	Z50.1	3092
2	Extracorporeal dialysis	Z49.1	2.273
3	Essential (primary) hypertensi	Z09.8/I10	1.183
4	Insulin-dependent DM with compli	Z09.8/E10.9	1001
5	Asthma unspecified	Z09.8/J45.9	639
6	Epilepsy	Z09.8.G40.9	564
7	Hyperplasia prostate	Z09.8/N40	439
8	PPOK	Z09.8/J44.8	314
9	Corona virus infection	Z03.8/B34.2	272
10	Senile cataract	H25.1	215

Sumber : Instalasi Rekam Medis RSUD Lahat Tahun 2020

**Sepuluh Penyakit terbesar Rawat Inap RSUD Lahat
Tahun 2020**

No	Diagnosa	Kode ICD 10	Jumlah
1	Dengue haemorrhagic fever	A91	475
2	Diarrhoea and gastroentritis	A09	332
3	Thalassesmia & anemia lainnya	D56 – D64.9	321
4	Dyspepsia	K30	314
5	Acut upper respiratory infection	J06	241
6	Non insulin depedent diabetes	E11	238
7	Essential (primary) Hypertension	I10	236
8	Neoplasma jinak lainnya	D21 – D36	189
9	Malaria falciparum	B50.9 – B54	181
10	Corona virus infection	Z03.8/B34.2	180

Sumber : Instalasi Rekam Medis RSUD Lahat Tahun 2020

**Sepuluh Kematian terbesar Rawat Inap RSUD Lahat
Tahun 2020**

No	Diagnosa	Kode ICD 10	Jumlah
1	Stroke, tak menyebut perdarahan atau infark	I64	43
2	Infark cerebral	I63.9	16
3	Gagal ginjal lainnya	N17 – N18.9	19
4	Septicemia	A41	13
5	Pertumbuhan janin lamban, malnutrisi janin dan gangguan yang berhubungan dengan kehamilan pendek dan berat badan lahir rendah	P07	12
6	Deplasi volume	E86	11
7	Penyakit hipertensi lainnya	I10 – I15	10
8	Tuberkulosis alat nafas lainnya	A16.3.9	7
9	Malaria falciparum	B50.9	6
10	Penyakit jantung lainnya	I27	6

Sumber : Instalasi Rekam Medis RSUD Lahat Tahun 2020

TENAGA DOKTER SPESIALIS DI RUMAH SAKIT UMUM DAERAH LAHAT

NO	NAMA	SPESIALIS
1	dr. H.Muhammad Muin, Sp.PD,Finasim	Penyakit Dalam
2	dr. Kaprawi, Sp.PD	Penyakit Dalam
3	dr. Diesriqa Indra Gunadi, Sp.PD	Penyakit Dalam
4	dr. Rahadian Arfiady, Sp. PD	Penyakit Dalam
5	dr. Sonya Rozalena, Sp. PD	Penyakit Dalam
6	dr. Nuzulul Aini,Sp.M	Mata
7	dr. Frida Lestari, Sp.M	Mata
8	dr. Edy Kurniawan,SpOG	Kandungan
9	dr. Nova Ardiansyah, Sp.OG	Kandungan
10	dr. Hidayati,SpA,M.Kes	Anak
11	dr. Nyayu Fatimah Desi.M.Sp.A	Anak
12	dr. Susi Handayani, Sp. A	Anak
13	dr. Rini Rahma Wulandari, Sp. THT-KL	THT-KL
14	dr. Lily Tresnowati, Sp. KK	Kulit dan Kelamin
15	dr. Dina Ekawati, Sp. PA	Patologi Anatomi
16	dr. Siska Dwiyantie Wahyuni, Sp.PA	Patologi Anatomi
17	dr. Muhammad Rajab, SpB	Bedah
18	dr. Devi Yolandha, Sp.P	Paru
19	dr. Gunawan Eka Putra, Sp. PK	Patologi Klinik
20	dr. Prima Gintara, Sp.An	Anastesi
21	dr. Sri Wahyuni, Sp.RM	Rehabilitasi Medik
22	dr. Haryo Chandra Kusumasari, Sp. Rad	Radiologi
23	dr. Mohammad Silahuddin, Sp. Pd	Penyakit Dalam (Hemodialisa)

DIREKTUR RSUD LAHAT

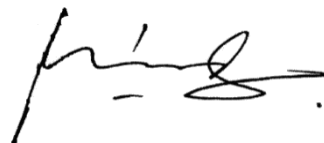

Dr. Hj. Erlinda, M.Kes
196602172006042006